LA PRENSA

Año XLIII — Núm. 15.251 — 2 — BUENOS AIRES, VIERNES 2 DE AGOSTO DE 1912 — Dirección y Administración: Avenida de Mayo 567 al 575

EDICION DE 24 PAGINAS

DIVERSIONES PUBLICAS

TEATROS

COLON—Gran compañía lírica italiana.—Maestro concertador y director de orquesta: Bernardino Molinari.

Sábado 3 de Agosto.—59a. función de la temporada y 53a. de abono del primer turno, se representará la ópera en 4 actos del maestro Gounod: Romeo é Giulietta.

OPERA—Vianna Da Motta. Tercer concierto de abono.—Viernes 9 de Agosto, á las 9 p. m. en punto.

ODEON—Compañía dramática italiana.—Viernes 2—14a. función de abono.—La comedia en 4 actos La bisbética domada.—Platea con entrada $ 6.

OTRO—Compañía dramática francesa, dirigida por M. Lucien Guitry. En la administración del teatro, queda abierto un 2o. abono á 10 funciones que tendrán lugar en los días martes, jueves y domingo.

OTRO—Festival artístico, para el jueves 8 de Agosto, por la tarde, tomando parte Ermete Novelli, Lucrecia Bori, Giuseppe de Luca, Segi-Barba, Carmen Jarque, Pablo Podestá, Pepe Moncayo, Teresa Pérez, Domenech, Salvat.

COLISEO—Compañía italiana.—Viernes 2.—Función fuera de abono á beneficio del Orphelinat Francais, bajo el patrocinio de la Sociedad Les Dames de la Providence.—La hija del bríganta.—Platea con entrada pesos 5.

NOTA: El domingo 4 gran matinée con la ópera cómica La hija del brigante.

POLITEAMA ARGENTINO.—Viernes 2.—Beneficio del Cav. A. Maleroni.—La magia moderna. La cámara diabólica. Telepatía, sugestión mental. Platea con entrada $ 3.

SAN MARTIN — Compañía española. — Viernes 2.—El frasco de Goya, El santo del 14 bis, El hombre que nace reir, El día de reyes, El tenor de los tenores.

OTRO: Conferencias del Museo Social Argentino á cargo del eminente sociólogo y director del Museo Social de París, profesor Leopoldo Mabilleau. El lunes 5 de Agosto, 1a. conferencia, "Concepto latino de previsión social".

TEATRO NUEVO. — Compañía dramática.—Viernes 2.—Después de misa—Noche de perros.—Platea con entrada $ 2.

BUENOS AIRES—Gran compañía dialectal de poesía y música Città di Napoli. Director propietario Carlo Nunziata. Viernes 2.—Guardiano dell'harem.—Platea con entrada $ 2.

COMEDIA—Compañía de zarzuela española Velasco.—Viernes 2.—El puñao de rosas, Las musas latinas, El monaguillo, el viaje de la vida.

VICTORIA—Compañía de opereta y zarzuela española—Viernes 2.—El rey que rabió.—Platea con entrada $ 2.50.

APOLO — Compañía cómico-dramática argentina.—Viernes 2.—Noche de luna. —La sombra.—Platea con entrada $ 2.

AVENIDA—Compañía cómico-lírica española—Viernes 2.—La alegría de la huerta. (El las mujeres mandasen). La tierra del sol. El país de las hadas.

MAYO—Compañía española de zarzuela.—Viernes 2.—Los dos reinos. La hostería del Laurel, Gramática parda, La niña de los besos.

ARGENTINO — Compañía cómico-lírica —Viernes 2.—Los tres sombreros—Gaston el Bimbi. Los chicos de la escuela.—Platea con entrada $ 2.

MARCONI—Tournée de Miss Agustin.—Viernes 2.—La piccola cioccolattaia.—Platea con entrada $ 2.50.

TEATRO MODERNO — Tournée artística de la célebre transformista cinta de Frégoli, Fátima Miris.—Viernes 2.—Una fiesta á Pekín.—Una lección de transformismo.—

TEATRO VARIEDADES.—Compañía cómico-dramática española.—Viernes 2.—El naufragio del Titanic. Platea con entrada $ 1.

TEATRO NACIONAL (Norte)—Gran compañía nacional.—Viernes 2.—Ser Teresa.—Platea con entrada $ 1.50.

TEATRO NACIONAL. — Compañía lírica nacional.—Viernes 2.—La madrigueta. De hombre á hombre. Los L. C. El patio de don Simón.

CINEMATOGRAFOS Y VARIEDADES

ATENEO — Corrientes y Maipú.—Hoy 6 las 5 p. m. Concierto Harrigton Clouard.—Platea con entrada $ 1.

PALACE THEATRE — Corrientes 757 — Hoy viernes 2—Colosal estreno.—Platea, 1.20.

CASINO, Viernes 2.—Nuevos debuts y variedades.—A las 8.45.

SICALA.—Viernes 2.—Debuts y variedades. Le coq du regiment. Entrada general 2 $.

PALACIO NOVEDADES—Florida 146 — Viernes 2. — Grandes estrenos.—Skating Rink.—Abierto mañana, tarde y noche.

GRAN BIOGRAFO LAVALLE — Lavalle 924.—El 1553 aniversario de Buenos Aires, Galería independencia, vers familiar. Diariamente estrena de 12 á 15 cintas de las 5 grandes casas Gaumont, Vitagraph, Edison, Ambrosio y Eclair. Hoy viernes 2. A las 3.45, 1p

GRAN BIOGRAFO LAVALLE —Sucursal Triunvirato.—Triunvirato 189.—Esta sucursal da las mismas cintas que la casa central. Diariamente de 12 á 15 cintas de las 5 grandes casas Gaumont, Vitagraph, Edison, Ambrosio y Eclair. Hoy viernes 2. —Interesante programa. 1p

PETIT-PALACE — Libertad 978 — Hoy viernes 2 — Colosal estreno.—Platea 1 peso.

ANFITEATRO — Parana 436, entre Corrientes y Lavalle. Grandioso y lujoso edificio, construido con todo confort, expresamente para la gran compañía ecuestre de novedades y exposición zoológica de Frank Brown. Debut en la primera quincena de Agosto.

CINE OPERA—Corrientes 515 —Todos los días hábiles 2 funciones por secciones Matinée á las 2.30.—Platea 0.20 Noche á las 9.45.—Platea 0.30.

GRAN BIOGRAFO IMPERIAL—Cangallo 771-73—Tarde y noche: días hábiles por secciones, tarde 0.20 por sección, noche, 0.30 platea con entrada, á las 8.45

TEATRO PUEYRREDON—Rivadavia 7851 (Flores).—Hidrogrfo para familias. Función todas las noches. Domingos y días festivos dos funciones.

CINE CONGRESO—Rivadavia entre Montevideo y Rodríguez Peña.—Hoy, estrenos.

CIRCO ANSELMI—Sábado 3. — Especial programa. Nuestro Circo y tonos.

CINE-DORE — Sarmiento 1157—Cinematógrafo y atracciones.—Función tarde y noche

COLON DE FLORES.—SUD AMERICA 65. —Hoy gran función de moda. Campaña periodística. Capricho de Gerry. Vitagraf. La hija del cacique y otras muy notables. 1p

DE LA PLATA

ARGENTINO—Empresa del teatro Odeón de Buenos Aires.—Martes 6 de Agosto debut del célebre ilusionista Adolfo Marjenoff.—Platea con entrada $ 2.50.

AVISOS PARA SEÑORAS Y SEÑORITAS

A LARGOS PLAZOS, MUEBLES, PIDAN catálogos, C. Pellegrini 457. v5ag.

A MEDIDA, MOLDES Y CLASES de corte y confección, Suavedra 377. v15ag

A LOS MOLDES, Mme. DAVID, PERU núm. 79.

A TODOS LOS FIGURINES DE PARIS, suscripciones, Perú 79.—Mme. David.

A FIGURINES, Mme. David, Perú 79.

A LOS MOLDES PARISIENSES, PERU núm. 79.

A $ 12 LIQUIDAMOS 200 TRAJES sastre, A 10 de fantasía, Humberto 1ro. v20a

ALTO señoras: COMPRAR MUEBLES en Rivadavia 2155, en 12 mensualidades. v8ag

AZURCIR Y TEJER TODA CLASE DE ropa. Maipú 748, corredora preferida. v30

A MEDIDA SE CORTAN MOLDES en 24 horas, casa Leonor Janssens, Salta 826. v6

ATENCION ALEGO DE LOS ZORROS y manchas sirena $ 30, Peluquería Lázaro, Esmeralda 218. v2

A LA LIQUIDACION COMPLETA, TAbados ingleses, tarfas 1.20 á $ 10; Humberto 1450. v5ag.

LAS señoras, ALHAJAS, CUBIERTOS finos, en 12 mensualidades, Rivadavia 2455. v8ag

A RIVADAVIA 2155, ACUDAN señoras á comprar alhajas en 12 mensualidades. v8ag.

LAS señoras RECOMIENDO LA modelería Rivadavia 2455, venta en 12 meses. v8ag.

LAS señoras: LUSTRO MUEBLES Y cuadros pisos, barato, Bell. San Carlos 2420. v1

EL MUNDO FEMENINO: VISITEN MI modelería, vendo á largos plazos sin mayores exigencias. Pidan catálogo.—Humberto, 2, Pellegrini 457. v2ag.

LAS señoras y señoritas—ZORROS cebras, blancos y Alaska, rebajados por avance de estación. Peletería de Lázaro, Esmeralda 218.

ATENCION!! RETRATOS Y POSTALES $ 5 docena, retratos platino 12 $ docena con cuadro regalo y pedazo gratis, M. Sánchez 146. v15ag.

PROVINCIEN NOVIAS: ADORNEN sus hogares con espléndidos muebles sin sentir desembolso á largos plazos. —S. Bonachi, C. Pellegrini 457. v7ag.

LAS señoras y señoritas—POR AVANce de estación rebajadas todas las pieles, precios sin competencia. Peletería de Lázaro, Esmeralda 218. v3

A RETRATARSE A C. PELLEGRINI 282, es la casa que conviene más por que trabaja bien y barato, da pelnado gratis, regala un retrato grande con marco en la docena de retratos finos de 12 $, 16, etc., postales finas 4 $ doc. Visiten á domicilio. v16ag

AVISOS PARA SEÑORAS Y SEÑORITAS

AMAESTRAS, SIN FIADOR, MUEBLES á pagar en 10 meses, Sarmiento 1121.—L. Sigal y Cía. v12ag.

A LAS DIRECTORAS Y PROFESORAS del Consejo Nacional entregamos alhajas, muebles y artículos de bazar, 12 mensualidades. Rivadavia 2455. v8ag.

A PROFESORAS Y MAESTRAS DE escuela, vendo á plazos, sin fiador, toda clase de muebles, atiendo pedidos del interior, catálogo gratis.—Bomchil, C. Pellegrini 457. v28ag.

AVISO A MI CLIENTELA—LA ZURUdora que estuvo Lavalle 771, acaba de llegar de Europa y pone su taller de zurados y tejidos, Corrientes 1052, donde atenderá á su numerosa clientela con el mismo esmero y prontitud de siempre; no olviden que esta casa es única que zurce toda clase de ropa blanca, medias zurcidas y reforzadas. v10

ATENCION señoras y señoritas ELEGANtes! Ocasión única y verdadera. La tienda "La Exposición", Victoria esquina 24 Piedras, ha puesto en liquidación un selecto surtido de capados de todo estilo que esta vendiendo á precios de remate, como así mismo una gran cantidad de trajes confeccionados por sastres de primer orden, procedentes de grandes casas importadoras que liquidan por fin de estación. Aprovechar esta espléndida ocasión. v2ag

ATENCION, señoras: DEBEN APROVEchar las nuevas y grandes rebajas en todos los salones de mercaderías de invierno, completa quemazón de buena punto, camisetas, combinaciones, polerinas, artículos de punto para bebés, trezados lana y de seda y medias para señoras, hombres y niños, en lana y algodón, no compren nada sin antes ver tan extraordinaria liquidación. Au Printemps, Esmeralda esq. Lavalle.

AUXILIO!! A LA MAS IMPORTANTE liquidación de tienda, novedades y confecciones á precios verdaderamente asombrosos y excepcionales, en 20 días, queremos echar afuera todo nuestro gran stock mercaderías, así que vendemos sin precios ningún sea perdiendo. Gran lote de franelas, visillos, percales, driles lino á 0.20 metro, cheviot, serga, fantasía doble ancho, para lana á 0.25 metro: frazadas grandes, 0.50; acolchados unísimos, á $ 3.95; bonitas blusas adornadas, 0.50; polleras sastre, con tablones, $ 1.90; tapados largos lm. felpa, con gran cuello de seda y flecos, á 12.90; capas con buena pañería y lindo, á $ 1.50; Directoire, largo con 4 hileras, forma elegante, á 2.50. A precios baratísimos sombreros, ideas últimas París, abelinas, cerclepeces desde 0.95 met.; uso doméstico, bramantes, medapolanes, nansuk francés, á 2.95 la pieza; frazadas lana, acolchados seda, carpetas felpa, colchas piqué, alfombras varias, carpetitas fantasía, 0.50; tapados felpa, inglesa, trajes sastre fantasía, trajes, uniformes completos muchachos, á $ 3.95; todo la ropa blanca fina, enaguas, batas, camisones, corpiños, calzones ó camisas de buen muselina festonados, 0.75. Oportunidad única para hacer economías y comprar por $ lo que vale 100, así que todo el mundo aproveche!! No confundir, letreros saliendo, color rosa, que dicen:

A 5 Casa Rosada, en gran liquidación, Santa Fe 2362.

Pidan prospectos con precios detallados por carta ó por U. Telef. 3363, Juncal. v3

CORSE, FAJA TEJIDO ESPECIAL PARA todos los casos de hernia y obesidad, se hacen de medida, Esmeralda 867. v2

COMPETENTE MODISTA, SE OFRECE para casa de familia, por día, corta por hora, E. A. B., Av. de Mayo 575...

CAMA PLANCHA, PARA FAMILIAS Y planchadoras. Pidan la marca "Cama Plancha". v2

CORSES Y FAJAS NODE, ESPECIALES para vientres caídos, hernias, riñones, etc., Sarmiento 652. v6

CANAS BORRANSE ADMIRABLEMENTE frasco 2.50, C. Pellegrini 144, Petit Paris. v3ag

CON UNA SOLA CONSULTA GRATIS se enseña el único y verdadero tratamiento para la belleza, expresión, y rejuvenecimiento. Sin diluvios, cremas, ni electricidad. Prof. M. de la Peña, Moreno 1152, de 9 á 12 y de 1 á 5. v2

DEPILACION COMPLETA EN UNA SEsion, sin emplear electricidad, ni sustancia alguna, masajes manuales y eléctricos y baños faciales. Instituto Berthier de Belleza Femenina, atendido por la doctora Berthier, Salpancha 181. Consultas de 1 á 6. v4

GRAN TIENDA A LA CIUDAD DE PARIS, Santa Fe 2312, U. T. 1723 (Juncal), frente á la calle Azcuénaga. La primera y única casa de confección del barrio Norte. Obsequiamos á nuestra distinguida clientela con un traje serga y casimir gris para dama, últimos modelos (tamaños 42 al 54) por $ 15.50, la hechura vale más; magníficos trajes medidos cuellos grandes, de 135 á 140 cm., antes 28 $ hoy 9.50; id 160 fluos $ 35, hoy 16.50; id terciopelo para seda, antes $ 35, hoy 18.50; largos 135 á 140 cms. la de felpa gray fina antes 120 $ hoy 54.50, largos 138 á 140 cms. Sastre para señoritas, antes 45 $ hoy 22.50, id seda gris y azul con saloncillo bolero y fleco antes 65 $, hoy 29.50. Blusas francesa 1.50, batones bombasi moiré grande, antes 5 $, hoy 3.50, trajes alpaca negra para lana 6.50, polleras desde 1.75, id de casimir últimos modelos 7.50. Hacemos trajes á la medida á precios sumamente reducidos, especialidad para fuera. Regalos á toda persona que lea este aviso en nuestra casa pagan el conocimiento que todo lo que ofrecemos es realidad y que por lejos que sea ganarán en 12 veces en las excursiones de nuestras que puedan hacer; no olviden el número de la casa A la Ciudad de París, Santa Fe 2312, U. T. 1723 (Juncal), frente á la calle Azcuénaga.

MODISTA SE OFRECE POR DIA O EN su casa, Venezuela 1580. v4ag.

MODISTA MUY PLACTICA EN CONFECción y recle, se ofrece por día, casa familia ó taller, V. A., Lima 376, 3o. v3

MODISTA SE OFRECE PARA CASA de familia, en blanco y color, General Hornos 428. v2

MODISTA PRACTICA EN FORMA SASTre y fantasía, se ofrece para casa de familia, por mes ó día, Belgrano 2681. v4

MODISTA COMPETENTE SE OFRECE para casa de familia por día, corta por hora, E. M., Chile 1572.

MODISTA DE VESTIDOS, COMPETENte y módica, ofrece sus servicios, Angélica I. de Jacksach, Ayacucho 929. v8ag.

PLUMAS SE ANUDAN Y TIñEN MUY barato, Junín 527. v4

PENADORA CATALANA SE OFRECE, peinados á domicilio, Solís 531. v2

PLUMAS Y HOJAS, tiñen, RIZAN, arreglan, limpian, anudan, fábrica Tucuarí 846. v6ag

PEINADORA madrileña EN SU SALON I 8, enseña peinar, va á domicilio, Rincón 151. v4

PLUMAS SE ANUDAN, LIMPIAN, TIñEN y rizan, precios módicos, Rivadavia 1557. v6ag

PIELES, CORRIENTES 1172, ZORROS clase regular, 25 $; clase 50 $; lunejo rubios, 120 $; imitación, 15 $, foutre, 35 $, cuero para crear, liquido largos de 500 y 600 pesos á mitad de su valor, 1125 Corrientes. Recibe pedidos para 4 meses. v6

PELETERIA DEL 7 1/2 o/o SARMIENTO 1073, Señorita liquidamos todas las mercaderías, juegos renard, alaska á $ 35, cabezas y manchones skunks á $ 85; juegos lmit. renard gris á $ 20 y otros muchos á precios regalados, es dan facilidades. Aprovechar!!! que es por pocos días, Sarmiento 1073. v4

POSTIZOS: LA CASA MIR, UNICA QUE vende lopes desde 5 $, trenzas y formados desde 1.50 hasta 9, pelo fina garantido rizados crisados, á 8 $, de 14 bucles á 5, de 20 á 8 y de 25 á 10, etc. Con pelo caído hace lopes á 4 $; trenzas y rodetes 3, torsades 2, implantadas 9, etc. Catálogos de precios gratis, B. Mitre 1112 y Montevideo 260. Ver para creer. No pidan sucursales. v4ag.

QUIEREN VENDER SUS MUEBLES? VISITE á la tienda "La Central", Victoria 900, esquina Florida, depósito de pisos y alfombras felpa desde 8 $, cenefas de piso á centímetro precio, blusas golf y matinées, punto piqué á 1.50, artículos de punto en general, para señoras, niños, por la cuarta parte de su valor, cómo por pocos días. Victoria 900.

ROSA F. DE SANTIAGO, MODISTA DE vestidos y moldes, Chile 2329. v4a

SEñORAS, PIANOS, ARPAS, COMPONE y hastra Morales, Piedras 1141, trabajo perfecto y garantido, precio módico. v11a

SEñORAS PARA ARREGLOS DE ROPA y sombreros, se ofrece para casa de familia, Pasaje 886. v4

SOMBREROS DE TUL Y DE SEDA desde $ 12, de lujo desde $ 7.50, Maison "El Iris", Bmé. Mitre 1151. v3

SE OFRECE MODISTA PARA CASA DE familia, corta por figurín, E. M., Medina, Chile 1572.

SEñORITA, ENVIE SU NOMBRE Y DIRECción á la calle Victoria 574 y recibirá gratis una muestra postal. v2ag.

Señoras, VENDEMOS GRAN SURTIDO zapatos, salidas de teatro, plumas, pinches para sombreros y otros adornos, cosas, tules, é infinidad de artículos, todo de ocasión, ocurrir Caseros 2379. v5

SEñORAS: COLLARES DE PERLAS, PENdantifs y toda clase de joyas finas, vende casa introductora, pagaderas en 20 mensualidades, condiciones muy liberales, la Comercial, Avenida de Mayo 1051, 4o. piso, derecha, U. T. 4345, Libertad.

Señoras! EL GRAN BAZAR LONDRES ha recibido de París gran cantidad de novedades de arte para regalos y para los natalicios: abanicos, plumas, marfiles, sombrillas, grandes surtidos en todos los precios, lavatorios, juegos de Champagne y para bebidas y centros de mesa de plantas, objetos con estuche desde 10 $ hasta 500. La casa que vende más barato, B. de la noyen 902 esquina Estados Unidos, frente á la plaza de la Concepción. v7ag.

VESTIDOS RICOS DE POCO USO, ULTIma moda, vendemos, Santa Fe 1128 v8ag

ZURCIDORA Y TEJEDORA MARIA Condemios á Chile premiada con medalla de oro en la Exposición Industrial del Centenario, por su sistema de zurcir y tejer, C. Pellegrini 215. v6

VENTA DE CASAS, TERRENOS Y CAMPOS

A MEDIA CUADRA DE CABILDO grupo 4 casas, renta $ o/o veinte E. J. Jiménez. B. Mitre 441.

A PLAZOS SE VENDE TERRENO 20x45 varas ó se alquila con contrata, Estados Unidos 2161; tratar Independencia 2172.

A MENSUALIDADES EN FLORES, VENde ó permuto casas centrales, modernas, tranvía, adoquinado, Becher, Victoria 555, escritorio 1. v3

A 10 $ AL MES EN 100 MESES, CONstruyo en terreno del solicitante casa de 2 piezas, cocina, servicio, veredas, rejas, frente de calle, etc., Jujuy 1280, de 1 á 7. v2ag.

AL NORTE, CERCA DE S. FE, VENdo terreno edificio antiguo, dimensiones 10x35, 1035, entre medianeras nuevas, punto aristocrático, inmejorable; Laprida 1264, tratar Córdoba 2074. v3

ATENCION: ESPLENDIDA CASA FAMIlia, todo lujo y confort; vendo, compuesta sala, vestíbulo, 4 dormitorios, comedor, toilette, baño con agua caliente, 2 galerías de servicio, con facilidad de pago; de 9 á 11 a. m. y de 1 á 5 p. m., Estados Unidos 2167; no admito corredores.

CASA EN CABALLITO, 4 P. ADOQ. vendo con cédulas, Lavalle 455, de 11 á 5. v2

CASA BUSTAMANTE Y GUEMES, 8 piezas de 220 vlc., en $ 22.000 vende Laudelino Márquez, Florida 239.

CASA 10x48, FLORESTA, 4 PIEZAS VENde 2.500 $, contado y 65 $ por mes. Quirno 224. v5

COMPRADORES, ESQ. Y TRES CASAS para renta, venden Mallarés y Ferro, S. Martín 346, de 1 á 5 p. m. v3

CASAS EN LA CAPITAL, SE VENDEN por mensualidades, Banco El Hogar Argentino, Av. de Mayo 886. v3

CASA PIAMONTE ENTRE URUGUAY Y Paraná vendo en 140.000 $, Cevallos 245, A. Retta. v2a

CASITA VENDO, CUESTA 3850, 3 HAB. baño, adoquinado, 5.000 cédulas, Condo 910.

CASITA NUEVA VENDO 3.000 $ CONtado y 6.000 de 1 á 6 años de plazo. Segui 506

CASA RONDEAU, ALTURA MATHEU, sala preparada de altos, cocina y w. c., $ 6500 á plazos, vende A. Demarco, Maipú 131, de 1 á 6.

CASA EN MENSUALIDADES, SE vende, Gaviláu 1279, con sala, 3 piezas, comedor y servicios, tranvías 89 y 98, al 3200 de Caseros. v3

CON 500 O 1.000 $ VENDO CASAS Mariano Acosta 470 y Paramaribo 1945, 4 y 6 piezas, por mensualidades, tratar Azul núm. 61. v2ag

CASITA VENDO EN EL CABALLITO, calle Ortiguera entre las avenidas Rivadavia y Río Cuarto; tratar Méjico 2923, con facilidades de pago. v2a

CASA ARECO 4237, VENDO 3.200 $ Y 22 $ por mes. 4 p. 10 x42 varas cuadradas 2 cuadras del tranvía. Propietario, Pergamino 159. Flores. v2

CASA 10x36, 5 PIEZAS, AGUA Y demás comodidades, se vende con facilidades de pago y sin corredores, vería y tratar con su dueño directamente, Constitución 2657, de 7 á 2 p. m. v2

CASA MODERNA SE VENDE, SALA, escritorio, comedor, hall, 6 dormitorios, 2 piezas servicio, baño y luz eléctrica, Riglos 149; tratar dueño, Córdoba 2550; vería toda hora. v3

CASA EN PALERMO VENDO, MALAbia 3227, otra en Almagro Gurruchaga y Vera. Varios terrenos en Villa del Parque y Saavedra. Tratar, directamente con el dueño, Corrientes 1556, de 9 á 11 y 3 á 6. No admito corredor. v3

EN RANFIELD TRANSFIERO lote 10x40 cerca adoquinada, estación y tranvía 18 $ mensuales, dueño Rivadavia 1235, Casco.

EN VILLA BALLESTER, VILLA HUE, quince La Carmen. Se vende, 11 habitaciones, cocina, baño, galerías, galpones, jardín, agua corriente, semisuegnte, 4.000 varas de terreno ó 6.850 con otra casa, facilidades de pago, tratar en la misma. v2

EN VENTA PARTICULAR, PARA HAbitar, Serrano 2815, 6 una cuadra de portones, moderna, sala, comedor, 4 habitaciones, baño interior y dependencias, Manuel Campos, B. Mitre 552. Visitarla de 1 á 3. v2

FLORES VENDO TERRENO, TERRADA altura 700, á 14 $ vara. Charcas 2943.

LINDA CASA EN FLORES, SEGUI 506, preparada para altos, vendo, 9000 $. v2

LANUS, AV. PAVON, VENDO LOTE de terreno á mensualidades, tratar Hornos 1507, B. Norte.

LOMAS VENDO LOTES CERCA ESTAción, 4.000 $ con 1 mensualidad, Maipú 131, Blanco. v3

LA PELICULA DE LAS PERSONAS á encontrar lo que buscan y encontrar casas á mensualidades en Azul 61, M. P. Sandberg. v4a

LA ESTRELLA, ALSINA 438, VENDE urgente hermosa casa de altos, muy barata, en Almagro. Puede dar el 1 o/o de renta, de 1 á 5 p. m., no se admite corredor.

PALERMO — VENDO 4 CASAS MODERnas, 1a. Serrano y Rivera, 3 piezas, 14 1/2 por 45, 30.000 $; 2a. Uriarte y pieza, Godín, 31.000 $; 3a. Jufré y Dorrego, 19.000 $, Años 2350.

QUIEN ES SANDBERG, AZUL 61? EL que vende y cambia ningún casas á mensualidades; pidan catálogo, Azul 61, Flores. v4a

ROCAMORA 529, SE REMATA EL 4 DE Agosto, Arturo Barros y Cía., S. Martín 50.

SE VENDE UNA CASITA A PLAZOS, Villa Urquiza, Monroe 5550; tratar Alvarez 1068.

SE VENDE CASA MODERNA, 8 PIEZAS, con cédulas, vería Marmol 255, de 9 á 11 y de 2 á 4.30. v2

SE VENDE CASA BUJOSA, BIEN CONstruida, sala, 3 dormitorios, cuarto para servicio, vestíbulo, cielos rasos decorados, garantizada de primera, vería Colombres 963, tratar Rivadavia 2814. v3

TERRENITO 10x30 V. c., VILELA ENtre Forest y Trombia, vendo barato, urgente, Calmo 257.

TERRENO VENDO FLORES, SUD AMERIcana, altura 900 $ plazos, tratar Chilavert 2.005.

TERRENO CALLE CARACAS, VENDEMOS urgente, ocasión, Cía. Tierras, Rivadavia 767.

TERRENOS EN FLORES, ZUVIRIA Y Castañón, á una cuadra tranvía, con facilidad, Cevallos 245, A. Retta. v2a

TERRENO DE 358 VARAS A $ 26 LA v. c., en Alvarez Thomas y El Cano, en 30 mensualidades, Uruguay 749, v2a.

TERRENO ESQUINA DE 530 VARAS en la ciudad vendo parte al contado y el resto en mensualidades, al precio pagado hace 2 años, por carta á Cliff, Constitución 1966.

TILIN, TILIN! SE VA EL TRANVIA No. 3 Liniers, por 10 centavos, donde remataré 6 2 cuadras de Rivadavia, preciosos terrenos en 30 meses, el domingo 4, á las 4, planos á T. Sandberg, Azul 61, Flores. v3

VENDO CASITA 7 PIEZAS, 6.000 $, tranvía 49 al lado, Pedernera 1089.

VENDO CASITA DONADO 1260. v3

VENDO CAMPOS ESPECIALES, COLOnia Boer, Chubut, tratar Padoval, Acevedo 5231.

VENDO ESQUINA DE ALTOS, MEJICO 3096, el 4000, mitad al contado, ver al dueño, Humberto 2847, de 12 á 1 p. m. v4

VENDO CASA, PAVON 2720, SALA DE negocio, tres habitaciones y comedor, tratar San Juan 2500. v5ag

VENDO UN TERRENO EN OLIVOS, una cuadra de la estación, mide 10x45, datos 25a. Roca 2943, quinta Bollini. v4

VENDO BARATO SIN CORREDOR casa, Dorrego 71 entre Rivadavia y Valentín, 1.300 v. c., propia para establecimiento industrial, casa de recreo ó ampliación de colegio, llaves esquina Falcón; tratar B. Mitre 2515, hay facilidades.

COMPRA de CASAS, TERRENOS y CAMPOS

A VENDER RAPIDO SU CASA O TErreno, acudid á C. G. Somería, Juncal 1022. v2

AL CONTADO HASTA $ 30.000 COMPRO vendita terreno central, por carta Jacinto, Esmeralda 132, joyería.

A REMATAR O VENDER CASAS Y TEnenos sin gastos, con resultado positivo, ver antes á V. Novelli, Victoria 775. v2

ARTURO BARROS Y Cía., SAN MARTIN 50.—U. T. 528 (Avenida). Compra-venta de casas, terrenos y campos, ahorrarse, descuentos y colisiones. v30ag.

A VENDER CON TODA RAPIDEZ CASAS, terrenos ó transferir libretas de obligación en la capital, ocurran al rematador H. Adrogué, escritorio Talcahuano 39. v4

CASITA AL SUR HASTA 20.000 $ compro, Matheu 1911.

COMPRO DE 25 A 40 MIL PESOS CADA una de dos casas juntas, Bolívar 268, D. Palacio.

COMPRO CASITA $ 12.000 Y TERRENO en Belgrano, Solamo, Lavalle 1035, escritorio 4, de 2 á 5.

CASAS CENTRALES AL NORTE Y SUD compro 4 sin corredor, Molinari, Venezuela 771.

COMPRO Y VENDO TERRENOS Y CASAS con facilidades de pago, Gazón 1551, 1o. T. 462, Palermo.

CASA 2 O 3 PIEZAS BELGRANO O Nuñez, ó terreno, carta á A. H. Chrestia, Cangallo 758.

CASITA HASTA 10.000 $, POR MENSUAlidades Villa Urquiza ó Belgrano, consejo sin corredores, Montegnlago, Tranway núm. 1035.

COMPRA de CASAS, TERRENOS y CAMPOS

EN PALERMO O BELGRANO SE DESEA comprar ó alquilar por unos meses, buena casa de 6 piezas, como mínimum y jardín, eventualmente con mueblaje, dirigir ofertas á A. A. B. B., Av. de Mayo 819, piso 3o. v3

PARA REMATAR O VENDER PARTIcularmente casas ó terrenos, con publicación en "LA PRENSA" se cobrando gastos si no se vende, ocurra al rematador Juan Daneri, Lavalle 641, U. T. 4205, Av. y Almagro 1053, de 9 á 12 m. v3ag

PERMUTAS

PERMUTO POR CAMPOS, CASAS MOcornas, capital federal, Bmé. Mitre 519, esc. 37.

POR EL ANTICIPO, PERMUTO CASAS á mensualidades, por terrenos bien ubicados, ofertas á M. P. Sandberg, Azul 61, Flores. v3

PRESTAMOS E HIPOTECAS

AL 5 o/o DA DINERO EN HIPOTECA Eudoro Parodi, 25 de Mayo 130. v3ag

AL 6 o/o DOY DINERO EN HIPOTECA, Bernatti, Maipú 259. v3ag

BAJO INTERES DOY 2.000 $ EN HIpoteca, San Juan 1581. v2

BISSO PATRON Y Cía., B. MITRE 55, solicitan dinero en hipoteca. v3i

AL 6 1/2 o/o DOY $ 120.000 SOBRE CASA central ó campo, Silvani, B. Mitre 661.

AL 8 o/o DOY PRIMERA HIPOTECA, 8000 y 15.000 $, Carro, Tacuarí 630. v2

AL 5 o/o, CON Y SIN HIPOTECA DA González, Videla, 25 de Mayo 140. v2a

AL 7 o/o FACILITAMOS DINERO EN hipotecas, Sociedad de Crédito, Victoria 1466.

A INTERES MODICO HIPOTECAS 1a. Y 2a. no cobramos gastos ni anticipos Sociedad de Crédito, Victoria 1466.

A. PETTINAROLI Y Cía., CHACABUCO 12, colectea dinero en hipoteca, interés moderado. v14ag.

A INTERES MODICO DOY 200.000 $ O fracción en hipoteca, Rivadavia 746, B. Bravo. v3

COMERCIANTES PRESTO CON SU sola firma, R. Solomayor, Alsina 331, de 1 á 5.

TITULOS, LIBRETAS Y COMERCIANtes se da dinero en préstamos, B. Mitre 612, escritorio 17. v13a

DANIEL DESIARCHI, DA DINERO EN hipoteca, interés bajo, sobre casas y campos, Piedras 75. v4ag.

ANTICIPO DINERO POR ALHAJAS, TItulos de renta, muebles y mercaderías generales, Rivadavia 2578, Bric á Brac. v3a

TESTAMENTARIAS, ALQUILERES, automóviles, mercaderías, para escriturar casas, terrenos ó hipoteca, facilito dinero, cartera correo 1784. v4

A. OTAMENDI, EX GERENTE DEL Banco de la Nación Argentina. Tramita préstamos bancarios á largos plazos, Bmé. Mitre 572, de 2 á 5 p. m. v3a

AL 6 1/2 o/o ANUAL HAY DINERO EN hipotecas sobre casas, campos, terrenos y construcciones en la capital y provincia, Financiera, Moreno 430.

A MENSUALIDADES SE CONSTRUyen casas y se da dinero en hipoteca, Compañía Argentina de Crédito y Construcciones, Salpancha 28, de 11 á 4 p. m. v2ag.

ANTONIO ZULIANI PRESTA CON O sin garantía hipotecaria á oro y papel, tramita préstamos en cédulas, rapidez y dirección, Cangallo 322, U. T. 5763, Avenida.

A COMERCIANTES Y PROPIETARIOS, damos dinero rápido, sola firma al 7 o/o. Hipotecas 1ras. y 2das., capital y provincia, y construcciones á mensualidades de $ 1.000 á 500.000 $, Esmeralda 504, escrito. 16 y 18.

CINCO MIL PESOS SOBRE TERRENO grande en Villa Ballester, necesito, buen interés, sin comisión, al corredor, Maipú 131, Blanco. v3

DOY 4 Y 10.000 $ EN HIPOTECA; tratar 12 á 2 p. m., Garay 2417, Sangiorgio.

DOY DINERO EN HIPOTECA, NO ADmito corredores, Victoria 1956; G. A.

DOY DIRECTAMENTE HASTA 60.000 $ en primera hipoteca, central, Arenales 3725. v8

DOY 12.000 $ EN 1a. HIPOTECA 9 o/o, sin corredor, San Martín 14, escritorio 10, de 2 á 4.

DINERO SOBRE HIPOTECA AL 9 o/o hay disponibles 3.000 $, Chacabuco 75, escritorio 5.

DINERO CHARCAS CANTIDAD CON

DINERO EN PEQUEñAS CANTIDADES á bajo interés, se facilita, de 9 á 11, Rivadavia 1072.

DINERO EN HIPOTECA HASTA 20.000 $, ofrezco cualquier cantidad, Manuel F. Iglesias, Chacabuco 75, escritorio 2. v2

DINERO A COMERCIANTES, SOBRE libertas y descuentos de pagarés, Florida 55, escritorio 2. v2

DINERO EN HIPOTECA SE OFRECE varias partidas de 25.000 á 100.000 $, á largos plazos, Eugenio Dumas y Cía, Victoria 372. v3ag

DOY DINERO SOBRE CASAS O CAMpos, en hipoteca, á plazo fijo ó con amortizaciones, descuento de letras ó pagarés, caución de títulos, adelantos sobre alquileres ó créditos hipotecarios, véase Florencio Porcel, Cangallo 541, especialista en estos negocios, establecido desde 1896.

EL AGUILA ARGENTINA, SARMIENTO 956, anticipa sobre alquileres títulos, libretas, mercaderías y muebles sin retirar. v16ag.

HIPOTECAS: A "LA BASKONIA" SOLIcitan cualquier cantidad, no cobra gastos y da informes de la seriedad de la casa á quien le gilletu, Florida 55. v3

HIPOTECAS SOBRE CASAS y campos, cualquier suma á bajo interés, largos plazos, con amortizaciones, adelanta el 50 por ciento del valor.—José D. Faro, Reconquista 14. v21ag.

JOVEN ARTISTA FRANCESA, RECIEN llegada, desea encontrar persona seria para contratar un préstamo para negocio honrad. Se atiende de 2 á 6 de la tarde, señora Clio, Charcas 791. v2

LOMAS, PUEBLAS CIRCUNVECINOS, doy hipoteca, cualquier cantidad, Luis Latorre, Chacabuco 78.

LA ESTRELLA, ALSINA 438, TIENE mucho dinero para colocar en hipoteca sobre casas y campos, de 1 á 5 p. m., no admite corredor.

NECESITO AL 10 o/o 20.000 $, BIEN sanpantalón, Crespo, B. Mitre 387.

NECESITO 15.000 $ EN HIPOTECA, PAgo 9 o/o de interés, no admite cartas ni corredor, Matheu, 1405. v2

NECESITO 2500

COMPRA Y VENTA DE NEGOCIOS

SE VENDE HERMOSA SASTRERIA chica, con buena clientela, trabajo todo el año, precio conveniente, Constitución 2240

SE VENDE UNA ZAPATERIA Y SASTRERIA de lustrar á se prefiere un socio, Bartolomé Mitre 1221. v3

SE VENDE UN DESPACHO DE BEBIDAS y lechería en la plaza de Avellaneda, calle Lavalle 21, tratar en la misma. v4

SE VENDEN FONDAS, RESTAURANT, casas pensión, cigarrerías, todos precios, Montevideo 208. v2ag.

SE VENDE UN DESPACHO DE COMESTIBles por asuntos de familia, Rondeau 830. v2

SE VENDE REPARTO DE LECHE EN Zárate, ocurrir Martino Zavala, fondo, á Zárate. v3

SE VENDE CARNICERIA BARATA porque el dueño se va á Italia, Republiquetas y Holmberg.

SE VENDE FONDA Y CAFE ENTRENTE estación ferrocarriles de Bella Vista, Cramer 1416, al 21, poco capital, por no poder atender. v3ag

SASTRES: SE VENDE UN pequeño NEgocio de sastrería, por ausentarse el dueño para Europa, por una herencia recibida, tratar Lavalle 3573. v3

SE VENDE UN PUESTO DE VERDURA en el mercado de San Cristóbal, darán informes, Café Puerto Rico, Independencia 1785. v4

SASTRERIA Y ROPERIA SE VENDE, capital reducido, á 5.000 $, por estar en liquidación, contrato 5 años, Pedro Mendoza 1409, Boca, tratar de 7 á 9 p. m. v3

SE VENDE UNA FABRICA DE SODA y refrescos en un pueblo de campaña, el comprador puede efectuar el negocio pagando al contado 6 mil $, por el resto se concederán plazos, se enseñara la fabricación, al el interesado no es del ramo, por más datos dirigirse Sarmiento 1147. v3ag

TALLER DE PLANCHADO, CON MUY buena clientela, vendo, Perú 767. v3

TALLER MECANICO CON BUENAS máquinas y herramientas, vendo, muy barato, Belgrano 2587. v2a

TALLER DE PLANCHADO SE VENDE por retirarse sus dueños, Sgo. del Estero 782. v3

TALLER DE PLANCHADO SE VENDE, trabajan 12 oficialas, ahora, en verano 90, precio 1.500 $, Pampa 2379, Belgrano. v4ag.

TALLER DE LAVADO Y PLANCHADO, con buena clientela, se vende, por no poderlo atender el dueño, casita sola, 587 S. del Estero.

URGENTE.... CAFE BAR Y 2 BILLAres centralísimos por desavenencia de socios, vale 25.000, se vende por 18.000. Datos Bolívar 268, de 1 á 5 p. m., Frigerio.

VENDO FABRICA DE CARRUAJES O admito socio, Jujuy 52. v3

VENDO CASA PENSION amueblada Y ocupada, Callao 159.

VENDO FONDA POR AUSENTARME A Europa, tratar con el dueño, Canning 25, esq. Padilla. v4

VENDO CONFITERIA, CAFE Y BILLAR por enfermedad, ver y tratar en la misma, Santa Fe 2900, esq. Aguero. v2

VENDO CARPINTERIA MECANICA con muy buena clientela, Tucumán 890, Lapin, F. C. Sud. v2ag

VENDO urgente 1.200 $, MI almacenpito y despacho beb., alquiler 52 $, Alsina 1064.

VENDO CIGARRERIA, AGENCIA DE lotería y salón de lustrar, Belgrano 2093. v4

VENDO PELUQUERIA, CIGARRERIA Y librería por 1600 $, alquiler 20 $, Chicago 6624, Nuevos Maladeros. v3

VENDO pequeño NEGOCIO TALABARtería á precio módico, Artes y Oficios 1140. v2a

VENDO CASA AMUEBLADA EN Av. de Mayo, sobre 4000 $, informes, Rivadavia 1256, J. Martínez.

VENDO BARATO POR NO PODERLO atender un gran negocio de vinos y aceites, con contrato bueno de arrendamiento y 20 años de existencia. Para tratar San Juan 2538, departamento 4, de 11 á 1 p. m. Para tratar directamente, sin intermediarios. v4

ZAPATERIA EL POSTA, SE VENDE A prueba y con facilidades de pago, Belgrano 3792. v2ag

ZAPATERIA VENDO CON BUENA clientela, se hace medida, compostura y salón de lustrar, Gurruchaga 615. v4

ZAPATERIA VENDO O ALQUILO, LINdo salón de lustrar, venta de cigarrillos, poco capital, alquilar 30 $, vería y tratar Blanco Encalada 1752. v2

ZAPATERIA CON POCO CAPITAL, acreditada, vendo al contado 6 á plazos, también vendo todas las herramientas, con 5 máquinas, Santa Fe 2235.

AVISOS COMERCIALES

AVISO AL COMERCIO: VENDI MI CAsa pensión Uruguay 133; reclamaciones durante 3 días de la fecha, Agosto 1 de 1912, A. Castaño. v3

AVISO AL COMERCIO QUE HE VENDIdo mi fábrica de tallarines y quesería sita en el mercado Armonía, p 19 y 20 al señor Fausto Tedeschi, vendedor M. A. Mórtola. v2a

AVISO AL COMERCIO QUE COMPRE EL negocio de fonda, situado en la calle Dean Funes 1377-79, del señor José Cardín, hay tres días para reclamaciones á contar de la fecha. v2ag.

AVISO AL COMERCIO Y AL PUBLICO en general que he comprado el negocio de plomería al señor Julio Bucelli; por reclamaciones tres días.—Federico Lacroze 2166; comprador, Silvio Cerruti. v3

AVISO AL COMERCIO Y AL PUBLICO en general, que he vendido mi negocio de cantina, situado en la calle Ayacucho 824, al señor Angel Vuono. Reclamaciones por tres días. Vendedor, Francisco Busso. v2

AVISAMOS AL PUBLICO QUE HEMOS comprado el horno de ladrillos del señor Cayetano Alberghini, establecido en la propiedad del señor José Traverso, en la estación Máximo Paz (F. C. S.).—Barbieri y Tecione.—Máximo Paz (F. C. S.), Agosto 2 de 1912. v4

AVISO AL COMERCIO — POR INTERmedio del señor Zaqueros, Victoria 1030, vendí la de las señoritas a. y M. Castro mi lechería sita Sáenz Peña 1361. Reclamaciones tres días.—Buenos Aires, Agosto 1o. de 1912.—A. Varela. v3

AVISO AL COMERCIO EN GENERAL, que he vendido mi negocio de restaurant á los señores Adolfo Spigel y Bernardo Turkel; todas las reclamaciones se atenderán hasta los tres días de la fecha, Lavalle 2033, B. Aires. v3

AVISO AL COMERCIO HABER VENDIDO mi negocio de bar, situado en la calle Pedro Mendoza 1981, al señor Jeppe Pedersen; reclamaciones hasta los tres días. B. Aires, Agosto 2 de 1912. J. S. Andresen, vendedor; Jeppe Pedersen, comprador. v4

AL COMERCIO: AVISO QUE POR INtermedio del balanceador público señor José Alvarez, escritorio Belgrano 2786, he vendido al señor Manuel Oliva el restaurant; Gral. Urquiza 476. Reclamaciones tres días. Buenos Aires, Julio 31 de 1912. Domingo Barros. v2a

AVISO AL COMERCIO Y AL PUBLICO que he vendido al señor Agustín Castanerra mi negocio de cigarrería sito Esmeralda 451. Los que tengan alguna reclamación pueden presentarse dentro de los tres días.—Julio 30 de 1912.—Antonio Ramirez. v2ag.

AVISO AL COMERCIO, CON INTERVENción de los balanceadores públicos señores Gutiérrez y Zulaeain, escritorio, C. Calvo 106, vendí mi lechería, Valle 174, al señor C. Domínguez, reclamaciones 3 días, Buenos Aires 31 de 1912, F. Mallaní, vendedor. v2ag

AVISO AL PUBLICO QUE EL 27 DE Julio ppdo., me he separado de los socios Iglesias y Costas, en el ramo de balanceos y compraventa de negocios, quedando á las órdenes de la honrosa clientela provisionalmente, Paraná 458.—Buenos Aires, Agosto 1o. de 1912.—Marcial Ibáñez. v3

AVISO AL COMERCIO Y AL PUBLICO en general que he comprado á los señores Preti y Calzeta, el negocio de garage sito, Lima 1536|40, el que se crea con algún derecho, debe reclamar dentro de 3 días, pasando esa fecha no se atienden reclamos, Buenos Aires, 1ro. de Agosto 1912, Julián Escule. v4

AVISO AL COMERCIO QUE POR INTERmedio del balanceador público señor José Alvarez, escritorio Belgrano 2786, he vendido á la señora Basilia Pérez de García el negocio de panadería, calle Venezuela 1883; reclamaciones tres días. — Buenos Aires, Agosto 2 de 1912.—Américo Carnevaro. v4

AL COMERCIO AVISO QUE CON INtervención del balanceador público señor Pedro J. Cargo, oficina Alsina 1594, he vendido al señor Domingo Pazo, mi negocio de confitería y pastelería, sito en la calle Córdoba 3101, esq. Agüero; reclamaciones 3 días. Buenos Aires, Julio 31 de 1912. Luis Fernández. v2

AL COMERCIO — AVISO QUE CON INtervención del contador balanceador y rematador público señor Emilio Alvarez, oficina Venezuela 1771, he vendido al señor L. Pasquini, mi negocio de café billares sito en esta capital, calle Cabrera 3891; reclamaciones tres días desde la fecha.—Buenos Aires, Agosto 1o. de 1912.—José Fernández. v3

AVISO AL PUBLICO Y AL COMERCIO en general que desde la fecha, queda disuelta la razón social que giraba bajo la de Giroia y Adazone, quedando á cargo del activo y pasivo el señor José Giroia, los que se consideren con derecho á reclamaciones se presentarán en el término de tres días contados de la fecha.— v2

AL COMERCIO —AVISO QUE BAJO INventario tasación practicado por el balanceador público señor A. Lobeto, con escritorio en la calle Alsina 487, U. T. 2977 (Avenida), he comprado á la señora T. viuda de Bruno el negocio de almacén de comestibles y bebidas, situado en esta capital calle Federico Lacroze 2929, á los señores Luis Roncalo y Luis Romayrone; los que se consideren con derecho á alguna reclamación deberán presentarse en el término de tres días á contar desde la fecha, pasados los cuales no serán atendidos.—Buenos Aires, Agosto 1o. de 1912.—Compradores: señores Luis Mora y Abramo Lasagna. v3

AL COMERCIO — AVISAMOS AL COmercio y al público en general, que con fecha 20 de Junio del corriente año hemos comprado á los señores S. Gulbert é hijos, todas las existencias en mercaderías de almacén, tienda, ferretería, etc., que éstos poseen en la estación A. Sáenz (F. C. P.), de este partido. Los que en el término de ocho días á contar desde la fecha no dedujeren sus reclamaciones perderán todo derecho.—Bordenave, Junio 25 de 1912.—A. Azcurizky y Cía. v3ag.

AL COMERCIO AVISO QUE CON LA INtervención del balanceador público señor Celso J. Cereghini, escritorio Garay 3289 esquina Pichincha, que de común acuerdo se ha disuelto la sociedad comercial que giraba en esta plaza bajo el rubro de los señores Zaro Hnos. y Cía., establecidos en la calle Rivadavia 3836, haciéndose cargo del activo y pasivo de la misma los señores Santiago y Angel Zaro, retirándose el socio señor Juan Mora. Buenos Aires, 31 de Julio de 1912. v2ag

CONFITERO Y PASTELERO PRACTICO en ésta, con poco capital, necesito para socio, comprar é instalar confitería; dirigirse por carta ó personalmente, Alsina 1960, L. García.

PASTELERO PARA REGENTEAR CASA establecida 25 años, con café y billares, se necesita, con 3 á 5 mil pesos, gran negocio, por carta ó personalmente, Rivadavia 5393, sastrería Roma. v2

SOCIO CON POCO CAPITAL SE PRECIsa, buen negocio, razón Alsina 1594.

SOCIO CON 4 á 6 MIL PESOS PARA establecer zapatería precioso, Belgrano 2901.

SOCIO CON 1000 $ SE OFRECE PARA negocio, dirigirse por carta, Del Carmen 74.

SOCIO CON 2500 $, PRECISO PARA CASA amueblada, se garantiza 500 $ ganancia mensuales, datos, Viamonte 1536.

SOCIO O SOCIO 2.000 á 3.000 $, NEGOcio nuevo. Además beneficios pago 8 ojo sobre capital, Talcahuano 19.

SOCIO PARA LA COMPRA DE UN ALmacén, que disponga de 4.000 $, informes, Méjico 1795. v2

SOCIO PARA ALMACEN NECESITA 3.000 pesos, es un local de los más nombrados de Avellaneda, se garante ó se vende, bulevar Alsina 1893. v3

SE AVISA HABER VENDIDO JOSE Capsi su casa de pensión, calle Sarmiento 1139. Se atenderán reclamaciones durante dos días en la misma casa.

SEÑORA DESEA ENTRAR COMO SOCIA en colegio ó academia de niños, puede enseñar piano, solfeo, dibujo, pintura y labores en general, referencias mutuas. Poste restante, correo central, C. A. M.

SOCIO ACTIVO, CON 6.000 $ PRECISO para casa antigua y muy acreditada de remates y comisiones en general, se garante una utilidad de más de 1.000 $ mensuales. Para más datos á E. Adrogué, Talcahuano 39.

SE AVISA AL COMERCIO EN GENERAL que por arreglo amistoso, se ha disuelto la sociedad que giraba en esta plaza bajo el rubro social de Schettino y Maiosetti, haciéndose cargo del activo y pasivo Pedro P. Maiosetti, Lavalle 3803. v2a

VENTA de MUEBLES y OBJETOS VARIOS

ALTO! EN 12 MENSUALIDADES, SIN recargo, muebles, Rivadavia 2455. v4ag.

AHORA LOS JOVENES PUEDEN CAsarse acudiendo á Rivadavia 2455, obtendrán los muebles á 12 mensualidades. v8ag.

A LOS NOVIOS, RECOMIENDO ESPEcialmente la mueblería, Rivadavia número 2455, venta en 12 mensualidades. v8ag.

ATIENDO PEDIDOS DEL INTERIOR de toda clase de muebles á 10 meses de plazo; solicitad catálogos, Soly Bomchil, C. Pellegrini 457. v2a

A VENDER BARATO, CON GRANDES facilidades en el paso, es el sistema de la mueblería San Nicolás, C. Pellegrini 457. Pidan catálogos.—S. Bomchil. v2ag.

A LOS JEFES Y OFICIALES DE EJERcito y Armada, sin fiador, vendo á largos plazos toda clase de muebles, Soly Bomchil, C. Pellegrini 457. v2a

A TODA PERSONA CON SOLO REFErencias vendemos á 10 meses de plazo, muebles, alhajas, pianos, etc., Sarmiento 1124.—L. Sigal y Cía. v4ag.

A PROPIETARIOS Y COMERCIANTES sin fiador, á 10 meses de plazo, atiendo pedidos del interior. Pidan catálogos.—S. Bomchil, C. Pellegrini 457. v2ag.

A EMPLEADOS NACIONALES, MUNICIpales, Bancos, ferrocarriles, etc., á plazos, sin fiador, toda clase de muebles. Pidan catálogos.—S. Bomchil, C. Pellegrini 457. v2ag.

A COMPRAR A PLAZOS COMO AL CONtado, conviene únicamente en la mueblería San Nicolás, C. Pellegrini 457. Pidan catálogos.—S. Bomchil, C. Pellegrini núm. 457.

A LOS OFICIALES Y JEFES DEL EJERcito y la armada, sin fiador, á pagar en 12 mensualidades todo lo necesario para amueblar una casa, Sarmiento 1124.—L. Sigal y Cía. v4ag.

A LOS EMPLEADOS DE BANCO, Alto comercio, Ministerio de Hacienda, Consejo Nacional de Educación, no exigimos garantías para la venta de muebles ó crédito, Rivadavia 2455. v8ag.

A PAGAR EN 10 MESES
Muebles de comedor
de dormitorio y sala
de escritorio y piano
Sarmiento 1124.—Sigal y Cía.
v4ag.

AL PALACIO de los MUEBLES!!!
1172 SARMIENTO 1172 (antes Cuyo)
¡GRAN LIQUIDACION!
20 por ciento menos de su costo!! á todos conviene aprovechar!!

¡¡Dormitorio completo, 8 piezas	$ 90
¡¡Juego de matrimonio, 7 piezas	" 110
¡¡Juego de dormitorio, de nogal, Luis XVI, de dos plazas, 8 piezas	" 100
¡¡Juego nogal Luis XIV, 7 piezas	" 185
¡¡Gran ocasión!! juego de dormitorio Luis XV completo! para matrimonio, 8 piezas	" 295
¡¡Juego comedor, nogal, 9 piezas	" 110
¡¡Comedor especial, de nogal y roble, Renacimiento, 10 piezas	" 380
¡¡Juego de sala, dorado, fino	" 70
¡¡Consola dorada fina, Luis XV	" 90
¡¡Camas de, hierro y bronce desde	" 12

Los embalajes y las confecciones son gratis y garantidos! Pidan precios!! v5ag.

BILLARES 100 HAY EN VENTA, precio de liquidación, B. Mitre 1143. v13n

BILLARES SE LIQUIDAN 40 A PRECIO de remate y 30.000 $ de mercaderías á precio de costo, Talcahuano 237. v8ag.

BARATTI Hnos. y Cía.
CORRIENTES 1145.
Casa fundada el año 1852

Dormitorio de pino tea macizo	$ 90
" " cedro	" 110
" " nogal enchapado	" 130
" " roble	" 130
Juegos de vestíbulo cedro	" 65
" " nogal enchapado	" 65
" " roble	" 65

Colchones de zóster marina
Burletes de satinó y de goma
Escritorios de toda clase
Juegos de sala sencillos y finos
Camas de hierro y de bronce.
Para que se pueda conocer nuestra gran surtido remitimos gratis catálogos P con dibujos y precios. v10

COMEDOR ROBLE ESTILO MODERNO, id Renacimiento, sillas vaqueta, etc., se rematarán esta noche á las 8 en Perú 165.

CAJAS DE HIERRO, MUY BARATAS, vendemos 2, cualquier precio, contado y plazos, gran pichincha, urgente, Barbieane Co., Corrientes 354. v3

DOS ESCRITORIOS MINISTRO DE CEdro y roble, de 9 y 16 cajones, vendo, Lavalle 2046, dep. 2, no admito negociantes.

DEPARTAMENTO AMUEBLADO SE vende, completamente nuevo, verlo y tratar de 2 á 4. Belgrano 1572, depto. 3. v4ag.

DORMITORIO HAMBURGUES, MACIZO, reglamente tallado, se rematará esta noche á las 8, Perú 165.

DEPARTAMENTO SOBRE LA CALLE, lujosamente amueblado, se vende con todo lo necesario de una casa; puede seguir el alquiler, todo confort, B. Mitre 2505, piso 3o., izquierda; verlo de 10 á 11 a. m. y de 2 á 4 p. m. v3

ESCRITORIOS E INSTALACIONES se venden, ocurrir Reconquista 80. v2ag

ESTA NOCHE A LAS 8, INAUGURAción de mis remates semanales de muebles, bazar y objetos generales, en mi amplio salón, Perú 165.—M. Alvarez Drago.

FUNDAS BARATAS PIDAN MUESTRAS, Tapicería Giudici, Santa Fe 1589, U. T. 1171, Juncal. v5ag

FUNDAS PARA JUEGOS DE SALA, PIAnos y todas clases de muebles, á precios módicos, Montevideo 323, La Ciudad de Smirna.

FUNDAS, JUEGOS Y PIANOS A 1 $, gran regalo, única fábrica, pidan muestras, Rivadavia 3850, Viola, Coop. Telef. 859 Oeste. v3ag

FUNDAS PARA JUEGO DE SALA A 15 pesos, piano 6. Avisar por correo, Montevideo 414. J. Despax, U. T. 2256, Libertad. Casa introductora. Se va á domicilio.

HOY, A LAS 5 DE LA NOCHE, PARAguay 2442, remato piano, dormitorio, comedor y demás. v4

JUEGO COMPLETO DE ESCRITORIO, caja de hierro y mostrador, se venden, de 1 á 5. Alsina 976.

MUEBLES DE COMEDOR MODERNOS vendo barato por ausentarme, Bermejo núm. 471.

MUEBLES AL CONTADO Y A PLAZOS, se regalan estampillas rojas, C. Pellegrini 457. v2ag.

MUEBLES A 10 MESES DE PLAZO SE atienden pedidos del interior, piden catálogos.—S. Bomchil, C. Pellegrini 457. v3ag.

MUEBLES A PLAZOS!!! MUEBLES A plazos vende con este nuevos informes La Positiva, de M. Astradi é hijo, Sarmiento 1042. v2ag.

MUEBLES PAGANO, RIVADAVIA 1628, frente á la plaza del Congreso, gran liquidación de camas de bronce y muebles de todas clases. v10

MUEBLES VENDO, LOTE DE MESITAS de 4 estantes, un juego de escritorio de cuero y otros muebles, barato, E. Ríos 967.

MUEBLES SOLIDOS Y MODERNOS, surtido famoso, sencillos y lujosos, al contado y á largos plazos, encontrará en la mueblería San Nicolás, C. Pellegrini 457.—S. Bomchil. v2ag.

MUEBLES Y DEMAS ENSERES DE FAmilia, podrá comprar usted muchísimo más barato que en ninguna parte, todos los miércoles y sábados, en la casa A. P. Taurel y Cía., Sarmiento 1113. v2a

MUEBLES A UN año DE PLAZO, BERnardo de Irigoyen 683.—M. Ucha, fabricante é importador de muebles finos y camas de bronce, vendo directamente al particular, no aumenta los precios y el que da más facilidades de pago. Maestras, comerciantes y propietarios, no necesitan garantía. v15

MUEBLES!! ¡¡MUEBLES!!
AL PARAISO de los MUEBLES
990—CORRIENTES—990
Para terminar nuestra gran liquidación!! últimos 30 días!!! señores comerciantes!! y particulares!! aprovechen!! no se hace cuestión de precios!! Pidan catálogo. v7

MUEBLES, MUEBLES, AMERICA, 749 Victoria 751. Vd. necesita comprar muebles buenos y baratos, pues visite nuestra casa que hallará un variado y selecto surtido en dormitorios, comedores, salas, escritorios, vestíbulos, camas de bronce y muebles sueltos. Nota: no publicamos precios, para no enseñar al público. Ojo, no confundan, Mueblería América, 749 Victoria 751, vendemos á precios de fábrica. v15

MUEBLES! CASA GUERRA ¡¡MUEBLES!! Corrientes 967! (Frente al Nacional). ¡¡Liquidamos á cualquier precio, granuloso surtido!

Dormitorios á	$ 95.— 155.—	190 á 1600
Comedores á	" 100.— 150.—	240 " 1500
Juegos sala á	" 75.— 85.—	150 á 500
Escritorios á	" 24.— 35.—	45 " 300
Aparadores á	" 45.— 55.—	75 " 200
Sillas viena á	" 3.50 4.50	5

Infinidad de muebles sueltos de toda clase, Piden catálogos. Embalaje y conducción gratis. v11

MUEBLES—DALQUIER Hnos., CANGAllo 1430. La casa de mejor surtido y que vende lo más barato en Muebles viejos:

Juegos de dormitorio desde	$ 75	m/n.
" " comedor desde	" 145	"
" " sala desde	" 65	"
Camas de bronce desde	" 50	"

Antes de hacer sus compras no dejar de visitar nuestra casa, en donde encontrarán el mueble de mejor gusto y precio sumamente barato. v8ag.

MUEBLES — NO COMPREN SIN ANTES visitar la Unión Fabricantes, nuestro lema es vender directamente al consumidor sin intermediario alguno; tenemos un surtido completo de comedores, dormitorios, sala, vestíbulo y guardarropas en estilos de últimas creaciones en maderas finas en roble, caoba y nogal de Italia, precios no anunciamos, pues no queremos exigenar al público. Los del interior pidan catálogos á nuestro gerente, señor J. Rivaldi, Corrientes 1779 al llegar á Callao. —Nota: No tenemos sucursales. v2agto.

VENTA de MUEBLES y OBJETOS VARIOS

MUEBLES, CASA PIQUE
1158 SARMIENTO 1158 (antes Cuyo)
Gran exposición de muebles y tapicería de todas clases y estilos:

Dormitorios desde	$ 80.—
Comedores desde	" 80.—
Salas desde	" 70.—
Escritorios desde	" 15.—
Camas de bronce desde	" 70.

Se remite catálogo al interior
J. Piqué, Sarmiento 1158.
v15ag.

MUEBLES MUEBLES
LA EXPOSICION
1378 CORRIENTES 1378
¡¡¡APROVECHEN!!!
¡¡VENDEMOS A MITAD DE PRECIO!!

Dormitorios macizos desde	$ 90
Id para matrimonio, desde	" 110
Id Luis XIV, grande, para matrimonio, piezas, nogal	" 185
Dormitorios Luis XV y arte moderno, finamente tallados, para matrimonio, 8 piezas, desde	" 230
Juegos comedor Luis XVI, desde	" 105
Id comedor ricamente tallados, las ¡¡16 PIEZAS!! desde	" 360
Vestíbulos fantasía, 6 piezas, desde	" 60
Juegos de sala ilustrados	" 65

¡¡COMPREN!! los precios y artículos de otras casas con los de LA EXPOSICION Remitimos ¡¡CATALOGO GRATIS! v15

MUEBLES!!! ¡¡¡MUEBLES!!!
L. F. BOTTINI, 829 CANGALLO 829
Importantes ocasiones, por 30 días
Las ventas se hacen á cualquier precio
¡¡NADIE SALE SIN COMPRAR!!

Dormitorio completo, Luis XV, 7 piezas	$ 90
Dormitorio, cumero Luis XVI, 8 piezas, tallado fuerte	" 120
¡¡Gran ocasión!!! Juego Luis XV, de nogal finamente tallado	" 200
¡¡Juego comedor nogal Luis XVI 10 piezas, mármol fantasía	" 110
¡¡Gran juego comedor Renacimiento! 16 piezas de nogal tallado	" 395
¡¡Juego de sala, dorado, fantasía	" 70
¡¡Juego vestíbulo fantasía, 6 piezas	" 70
¡¡Camas de hierro y bronce desde	" 15

De esta gran ocasión á todos conviene aprovechar!!! hasta para los mismos comerciantes!! pueden comprar para vender. ¡¡¡Pidan catálogos y presupuestos!!! v15ag.

MUEBLERIA LA CONTINENTAL, GRAN fábrica de muebles por mayor y menor, casa fundada en 1870, Rivadavia 2325. Gran rebaja de precios

Juego dormitorio maciza, 8 piezas, estilo inglés, 82 $ hasta	$ 590
8 piezas, id Luis XIV, 125 hasta	" 525
8 piezas id Luis XV, id id 135 id	" 220
8 piezas id Luis XV, nogal y roble, desde 315 hasta	" 575
8 piezas id Luis XV, id id con ropero de 3 cuerpos y toilette, desde $ 650 hasta	" 1.400
Juegos de comedor de varios estilos, 15 piezas, Renacimiento, nogal etc., id $ 345 hasta	" 585
Juego de sala Luis XIV y XVI, desde $ 65 hasta	" 800
Juego de escritorio, id id 100 id	" 800

NOTA—Ruego visiten mi salón de ventas, que ahorrarán mucho dinero, pues hallarán un inmenso y variado surtido en todos los estilos modernos, pudiendo anunciar la casa más lujosa hasta la más humilde á 30 por ciento más barato que en otra parte. Se envía catálogo gratis pudiendo pedir por número, que le serán enviados con toda garantía y embalaje y remisión á la estación de salida, gratis.—E. Vadone. v4ag.

MUEBLES!! MUEBLES!!
1041 SARMIENTO 1041
LA NACIONAL!! LA NACIONAL!!
LIQUIDACION

Dormitorio Luis XV, tallado, para matrimonio, 8 piezas	$ 215
Juego de dormitorio, macizo, para matrimonio, 8 piezas	" 125
Dormitorio Luis XV, muy bien tallado, de nogal, 7 piezas	" 195
Comedor Renacimiento, de nogal, 10 piezas, herrajes bronce	" 225
Juego de comedor ¡¡¡moderno!!! 8 cuerpos, 15 piezas	" 395
Juego de sala, Luis XV, forrado, con lampás, dorado	" 155
Juego para sala Luis XV, tapizado	" 75
Dormitorio ¡¡¡maciza!!!, para una persona, Luis XIV	" 92

Visitar esta casa es ganar TIEMPO.
Ver esta LIQUIDACION.
Pedir catálogo M gratis.
¡¡¡LA NACIONAL!!! 1041 SARMIENTO 1041
v2ag

MUEBLES!!!
F. J. MARTY
MUEBLES!!!
656 Cangallo 656
Aprovechen todos!!! Liquidamos á precios de fábrica!!! No pierden esta oportunidad de comprar muebles de confianza á precios nunca vistos!!

Dormitorio Luis XV, nogal, ricamente tallado, para matrimonio, 8 piezas	$ 285.—
Dormitorio nogal Luis XVI, para matrimonio, 7 piezas	" 185.—
Dormitorio nogal, Luis XIV, para matrimonio, 7 piezas	" 195.—
Dormitorio macizo, Luis XIV, lustre natural, para matrimonio	" 130.—
Dormitorio completo, estilo inglés	" 95.—
Comedor nogal, Luis XVI, 10 piezas, mármoles elegidos	" 105.—
Comedor nogal y roble Renacimiento, con ricas tallas, 15 piezas	" 275.—
Juego de sala, fantasía, forrado, con magnífico mueble	" 65.—

PIDAN NUESTRO GRAN CATALOGO ILUSTRADO, QUE REMITIMOS GRATIS AL INTERIOR. — F. J. MARTY. — 656 Cangallo 656. v3ag.

MUEBLES Y DECORACIONES
"LONDRES"
1622 CORRIENTES 1622
Habiendo inaugurado nuestro gran salón de ventas y para que el público pueda apreciar los muebles de nuestra exclusiva fabricación, detallamos algunos precios:

Rico dormitorio Luis XIV, macizo, 7 piezas, lustre mufieca	$ 70 —
Dormitorio Luis XIV de matrimonio	" 100 —
Gran ocasión: regio dormitorio Luis XV, ricas tallas nogal	" 200 —
Dormitorio arte nuevo de nogal italiano para matrimonio, 10 piezas	" 235 —
Grandioso dormitorio tres cuerpos roble macizo estilo Imperio con toilette, 10 piezas	" 350 —
Dormitorio Luis XIV, nogal de matrimonio, 8 piezas	" 140 —
Gran pichincha: regio comedor tres cuerpos, nogal y roble, 16 piezas, ricas tallas	" 235 —
Otro comedor Renacimiento con aplicaciones de 2 metros, 16 piezas, nogal macizo,	" 300 —
Comedor Enrique IV de roble macizo, sistema bombé, 14 piezas	" 435 —
Comedor dos cuerpos nogal italiano, 8 piezas, lo mejor	" 138 —
Juegos sala en lampás seda	" 59 —
Percha vestíbulo de roble	" 29 —
Escritorios americanos de roble	" 60 —

NOTA—Ruego al público quiera pedir precios antes de comprar en otras similares; todo comprador que mencione este aviso se le regalarán dos espléndidos cuadros.

NO CONFUNDIR
1622 — CORRIENTES — 1622
v2

NO SE DEBE OLVIDAR
NI SE DEBE IGNORAR QUE la Mueblería Carlos Pellegrini 578 liquida sus muebles por cambio de firma y los vende á 20 meses de plazo. v6ag

OJO, PELUQUEROS, VENDO LAVATOrio Luis XV, flamante, Varela 780, Flores.

PIANO DE BUENAS VOCES VENDO EN 90 $, urgente, Matheu 1068.

PIANO BARATO NUEVO VENDO POR ausentarme. Independencia 1347.

PIANO MUY BUENO SE VENDE EN 180 $, Corrientes 3707. v2

PIANO FLAMANTE SE VENDE URGENte, Escribano 24 esq. R. de Janeiro, v3

PIANO BOUVAIS DE RICAS VOCES, poco uso, vendo 140 $, Venezuela 673.

PIANOS Y AUTOPIANOS 12 COLA, LAS mejores marcas á plazos, Méjico 1644.

PIANO RIQUISIMO ULTIMA NOVEDAD, vendo barato, ocasión, Moreno 1031. v4ag.

PIANOS GARANTIDOS A 20 $ MENSUAles, casa Rivarola, C. Pellegrini 185. v3

PIANO NUEVO OTTO, GRAN FORMAto, 3 pedales, vendo barato, Tucumán 1671.

PIANOS NUEVOS Y DE OCASION, LEgítimos, vendo, Schneider Medina, E. Unidos 1026.

PIANOS SE LIQUIDAN VARIOS PIANOS, nuevo y usado, precio de costo, Viamonte 1365. v3

PIANO NUEVITO GRAN MARCA ESPEcial para estudio vendo por 250 $, Cochabamba 1106.

PIANO KRAUSSE NUEVO CHUZADO en bronce, 3 pedales véndese ocasión, Méjico 1624.

PIANO ALEMAN, NUEVO, FORMATO grande, véndese barato, Estados Unidos 2720.

PIANO OTTO GRAN FORMATO, ARmazón de hierro y galería, vendo 230 $, Venezuela 1472.

PIANO STEINWAY Y SONS, CASI NUEvo, de cola, gran formato, se vende en 1600 $, Alsina 1727.

PIANO DE POCO USO, VENDO URGENte, marca francesa, precio 210 $, Medrano 517. v4

PIANO DE ESTUDIO, EN 150 $ Y otros que costaron 1.000 á 350 y 400, Moreno 1779. v11

PIANOS ALMON, GRAN FORMATO, cruzado, 400 $, Pleyel, 320 $, Cangallo 1336.

PIANOS, PIANOLAS CONCERTAL, LO mejor que existe, D. Marguignot, Corrientes 925. v16ag

VENTA de MUEBLES y OBJETOS VARIOS

PIANOS DESDE 20, 25, 30 Y 40 $ MENsuales, surtido de todas marcas, entrega inmediata, D. Marguignot, Corrientes 925. v26ag

PIANOS de OCASION, STEINWAY, Sons, Rönisch, Duysen, Dectiovena, Ortiz y cuneó, Pleyel, nuevos, varias marcas, Mathew 2672. v4

SE VENDE PIANO SCHIEDMAYER, POco uso, verlo y tratar Chile 1236. v4

SE VENDE JUEGO DORMITORIO MAtrimonio, barato, Sarandí 260. v2

SE VENDE JUEGO COMEDOR, COMPLEto y moderno, Viamonte 2612. v2ag

SE VENDE JUEGO COMEDOR NOGAL, buen uso, Billinghurst 1451. v3

SE VENDEN 250 SILLAS USADAS, CAStro Barros 1136. v3

SE VENDEN MUEBLES USADOS, UTIles de cocina y comedor, Mathew 1219. v3

SE VENDE UN BILLAR DE CARAMBOLA completo, barato, Mocoretá 956. Restaurant. v4

SE VENDE UN APARADOR MUY BUEno y algunos muebles sueltos por ausentarse, todo barato, Ecuador 948.

SE VENDEN MUEBLES PARA RESTAUrant 6 café, una cocina, Charcas 527, de 2 á 5. v5

SOFA AUTOCAMA PATENTADO POR el S. S. E. N., único premiado en la Exposición del Centenario. Precio nuevamente rebajados. Fabricante, Antonio Gianni, Rivadavia 6455, U. T. 851 (Flores). v5

SE VENDEN LOS MUEBLES DE UN departamento, 1 comedor, dos dormitorios, etc., pudiéndose dar en el mismo tiempo que recoge comodidad y confort. Precio reducido, tratar B. Mitre 2035, depto. 1. v5

VENDO HERMOSO JUEGO DE COMEdor, San José 453.

VENDO CAMA MATRIMONIO, OTRA chica y bicicleta, todo nuevo, Yatasto 837.

VENDO BARATO JUEGO DE MUEBLES, roble, estilo moderno de matrimonio, solo $ 251.

VENDO JUEGO DORMITORIO UNA PLAza y varios muebles sueltos, Venezuela 2456, Departamento 33.

COMPRA DE MUEBLES Y ALHAJAS

ALHAJAS Y POLIZAS DE empeño COMpro, 25 de Mayo 414 y 418. v10a

ALTO PRECIO COMPRO MUEBLES sueltos y pianos, José Sarmiento 2616 y San Juan 1525. v7

AMONTI... COMPRO MUEBLES JUEGOS ó parte, pianos, pago bien, Junín 166. v2

AL MEJOR PRECIO COMPRO MUEblajes y muebles sueltos, Adolfo, Lavalle 1157 y Viamonte 1429.

ALTO PRECIO MUEBLES Y PIANOS compro, Chacabuco 192 y Gúemes 3o31, Ramos, U. T. 2690, Avenida.

AVENDER su MUEBLAJE Ó SUELTOS ó pianos, en buen precio, Maipú0a, 15, bertad 450.

AL QUERER VENDER BIEN SUS muebles y al contado avise á Lámez, Alsina 101.

ANTICIPAMOS DINERO SOBRE MUEbles que se nos remita para su venta en remate; tratar Corrientes 2761, U. T. 1557, V. S. Ciselli y Díaz. v15

AL CONTADO COMPRA

ANIMALES Y RODADOS

A LOS QUE DESEEN VENDER AUTOMOviles, coches, carros, bicicletas, motocicletas y toda clase de rodados y caballos de tiro, trote y pedigrée toda clase de animales, acudan hoy mismo al Banco Internacional de Negocios, Callao 426, sección animales y rodados, se venden enseguida sobre tasación.

BICICLETA ROUDEON DE OCASION, $ 25 se vende. Herrera 1208.

BICICLETA "BIANCHI" VENDO, POCO uso, Muñiz 242.

BICICLETAS DE OCASION SE LIQUIdan á cualquier precio, Santa Fe 4541.

BOGHY PARA PASEO VENDO, COCHEría del Inca, Callao 1709.

BICICLETA DE OCASION VENDO POR ausentarme, cualquier precio, urgente, 25 de Mayo 76.

BICICLETA ROYAL NUEVA, VENDO, causa ausencia, Río Cuarto 1432; tratar de 1 á 7.

BICICLETAS! A PAGAR $ 80, 11, 12, 13, 14 y 15 por mes; marca la que se pida, visite esta ofc antes de comprarla. Entrega inmediata, Salta 860.—Persistent Co. v10

BICICLETAS INGLESAS ROGLAN, COmo "réclame" vendemos al contado en 120 $, la más moderna, sólida, práctica y elegante, especial para campo, contado y plazos, Barbieane Co., Corrientes 354.

COCHES SE VENDEN CON BUENOS caballos, tratar de 8 á 12 m.

CHARRET HUELLA DE CAMPO, dogkart y carrito vendo, Catamarca 146.

CARRO NUEVO DE 2 RUEDAS, VENDO barato, Corrientes 1200.

CHARRET DE REPARTO EN BUEN uso, se vende, Estados Unidos 4353.

CHATA PLAYA, NUEVA, CABALLOS, patente y guarniciones vendo, Arena 880.

CARRITO A MANO PARA PANADERO ó verdulero se vende, Herrera 562.

CHATITA CERRADA, FURGON, JARDInera grande de reparto, barato, vendo, Canning 119.

COUPE EN MUY BUEN ESTADO DE 3 asientos, se vende por ausentarse su dueño á Europa, razón, Uruguay 1029.

CABALLO SE VENDE, TIRA SOLO Y EN yunta, á toda prueba, precio 200 $, Rincón 1342.

ESTANCIEROS, COMO VERSE LIBRES de zorros, vizcachas, comadrejas, ratas, etc., comprando uno de los perros bulldog? bulliterrier, en venta, Directorio 1665, de 7 á 9 a. m. y de 12 á 2 p. m.

HERMOSO PADRILLO DE SILLA vendo, Cochería del Inca, Callao 1709.

LINDA CHATITA PARA REPARTO CON caballo, vendo, Thames 56.

MOTOCICLETA HUMBER, RIQUISIMA, como nueva vendo ocasión, Piedras 451.

MILORD LLANTAS DE GOMA, CON 2 buenos caballos, vende, Lavalle 2463.

MOTOCICLETAS, MOTOSACOCHE, PESA 25 kilos, la más práctica, como nueva, muy barata, véndese urgente, contado y plazo, Barbieane Co., Corrientes 354.

MOTOCICLETA HUMBER, 2 HP., LIviana, nueva, garantizado, vendemos al contado y plazos, Barbieane Co., Corrientes 354.

OJO PICHINCHEROS! VENDO milordes, caballos, etc., Los Patos 70 y Av. Alcorta.

OCASION BARATOS 2 CARRITOS lechero, charrete, 2 breacks, 1 tilbury, faeton liviano, una carta cerda, 9 de Julio 55, estación Bernal F. C. S.

PERROS DE TODA RAZA Y GATOS Angora, se venden baratos, Bolívar 140.

PERRO GALGO INGLES IMPORTADO se vende en 50 $, galgo Pusy en 300 $, Belgrano 451.

PERRO DE CAZA, CRUZA SPINONE Setter perdiguero, lagunero, bien amaestrado á la perfección, animal serio, muy guardián, se vende, Entre Ríos 854.

POTROS, YEGUAS Y CABALLOS, VENderemos en remate el domingo 4 del corriente, á las 2 de la tarde, en nuestra casa Brasil 2151. Detalle: 20 potros pesado, 11 potros liviano, 20 yeguas pesado, 11 yeguas liviana, 22 buenos caballos de tiro y silla.—Grippo y Bollon.

QUINIENTOS NOVILLOS SE VENDEN EN General Pinto, sin comisión, Rivadavia 4639.

SE VENDE CARRO Y CABALLO PARA reparto, Estados Unidos 2380.

SE VENDE UN LANDEAU MARCA Rothschild, Rivadavia 4230.

SE VENDE CHATITA REPARTO Y CAballo, Convención 978.

SE VENDE EN CABALLO DE TIRO A solo ó de andar, overo C. Calvo 2250.

SE VENDE UN FURGON DE REPARTO de 4 ruedas, Corrientes 1260.

SE VENDE UN TORO 3 años, COLORAdo, criado á potrero, Constitución 2147.

SE VENDEN DOS AUTOMOVILES doble faeton, 1 limousine y un volturette de 2 asientos, Rivadavia 8216.

SE VENDE UN CABALLO FINO, HIJO de un padrillo de carrera, para reparto ó silla, Corrientes 1860.

SE VENDE UN CABALLO NUEVO, DE tiro pesado y un carro usado, verlo Ru 4 Díaz 161, tratar Esmeralda 691.

SE VENDE CARROCERIA LIMOUSINE en perfecto estado, verla y tratar Salguero 2080.

SE VENDEN 70 VEGUARIZOS MESTIzos Clydesale de 3 á 4 años todos de pecho y tiro garantidos, ocurrir E. Du Chapeaurouge, Reconquista 545.

SE VENDE UN CONJUE LLANTAS DE goma, con dos caballos de á solo y guarniciones, listo para el trabajo, verlo y tratar antes de las 12, Bordo 622.

SOBERBIA VENTA PADRILLOS ALAzanes, 4 victorias, 2 tonneau y guarniciones, importados de París, vendo, Charcas 499.

SE VENDE UN AUTOMOVIL MARCA "Deluxe" doble faz, fuerza 9 á 11, dos meses de uso, en muy buen estado, taximetro, por ausentarse el dueño á Europa; tratar Sarmiento 1010.

SE VENDE UN CAB A 4 RUEDAS Y UN faeton extranjero con 2 caballos Hackney, tiran en yunta ó solo, los guarniciones, libreas y accesorios, verlos, Tucumán 3052, tratar C. Pellegrini 558.

VENDO CARRITO DE LECHERO Y monturas, Garay 3919.

VENDO CHATITA, CHARRETA, DOkart, paseo y reparto, charn de barandu, Cazón 801.

VENDO URGENTE 18 CANARIOS DAneses y Hamburgueses en 100 $, Estados Unidos 832.

VENDO 2 CABALLOS JOVENES PARA carro changador ó cualquier reparto, á toda prueba, Tranway 1361, Flores.

VOITURETTE MARCA Mors, DE carrera, nueva, se vende, tratar Catamarca 819, de 8 á 11 a. m.

ALQUILER DE CASAS Y LOCALES

ALQUILO ALTOS Y BAJOS, TRATAR EN la misma, Boyacá 229, Flores.

ALQUILO CASA 2 PIEZAS, COCINA, Freyre 3524, Saavedra.

ALQUILASE GRAN LOCAL Y CON COmodidades para familia, Victoria 1774.

ALQUILO BARATA CASA 6 PIEZAS, cuadra de Corrientes, Lambaré 870.

ALQUILASE CASA EN 35 $, ARAOZ 1821, tratar Salguero 241.

ALQUILASE CASA AMPLIA CON TOdas comodidades, Larrea 1626.

ALQUILASE CASA NUEVA, TRAMES 1752, tratar al 1744.

ALQUILASE CASA SIETE HABITACIOnes y vestíbulo, servicio, San Juan 2708.

ALQUILASE CASITA TRES HABITACIOnes, Añasco 211, estación Caballito.

ALQUILASE ESPLENDIDA CASA DE 8 piezas, tratar San Martín 712, de 1 á 4.

ALQUILASE CASITA MUY COMODA CON jardín, Directorio 1755.

ALQUILASE CASA BAJA, MEJICO 765, vereda de 8 á 11 y de 2 á 4 p. m.

ALQUILASE CASA 5 PIEZAS Y VESTIbulo, Muñiz 649.

ALQUILANSE DOS CASITAS EN VILLA del Parque, tratar Tacuarí 442.

ALQUILASE CASA PARA FAMILIA, calle Victoria 1926.

ALQUILASE CASA 3 PIEZAS 50 $ SAN Blas 1476, tratar Godoy Cruz 698.

ALQUILASE UNA CASA 4 PIEZAS, SAN Julián 2228.

ALQUILO PRECIOSA CASA BAJA, nueva, con todo confort, Charcas 1615.

ALQUILASE CASA CON 7 PIEZAS Y comodidades, Bermejo 211, Caballito.

ALQUILASE LINDA CASA PARA buena familia, 24 de Noviembre 54.

ALQUILASE DEPARTAMENTO DE 3 piezas, Victoria 976, 2o. piso.

ALQUILO BUSTAMANTE 1773, bajos, 6 piezas y comodidades, abierta.

ALQUILASE UNA CASA, MEJICO 2102, de 7 piezas y dependencias.

ALQUILO ESPLENDIDA CASA CON todas comodidades, Andes 1469.

ALQUILASE CASA Y DEPARTAMENtos, Córdoba 2679, tratar Pozos 495.

ALQUILO SALA COMO PARA NEGOCIO y 3 piezas, Salón 527.

ALQUILASE CASA MODERNA, MUY cómoda, precio módico, Charcas 3623.

ALQUILO CASA, BACACAY 3242, 9 piezas y demás comodidades, datos al lado.

ALQUILO DEPARTAMENTO, 4 PIEZAS, etc., 80 $, Azcuénaga 2022 esq. French.

ALQUILASE CASA Y DEPARTAMENtos, Córdoba 2679, tratar Pozos 495.

ALQUILASE CASA 70 $, 3 PIEZAS, co. Río Convención 2932, llaves 2942, Flores.

ALQUILASE CASITA CORTA FAMILIA, Matheu 440, tratar Independencia 3159.

ALQUILO NEGOCIO ESQUINA, CON DEpendencias, Cucha Cucha y Franklin.

ALQUILASE CASA MODERNA, 3 PIEzas y una de servicio, 90 $, Miriday 1683.

ALQUILASE CASITA EN LA FLORESta, Laguna 807, tratar Tacuarí 442.

ALQUILO PIEZA A HOMBRE SOLO EN 25 $, Corrientes 1357, piso 1o., izq.

ALQUILASE ESPLENDIDO LOCAL CON sótano, Rivadavia 2117, tratar, Belgrano 840.

ALQUILO ESPLENDIDA CASA BAJA, Esmeralda 821. Verla de 1 á 4, tratar, Balcarce 180, de 1 á 5, escritorio 1.

ALQUILASE CASA CORTA FAMILIA, sola y antecasa con pensión, Entre Ríos 226.

ALQUILASE CASA PARA NEGOCIO Y se venden las estanterías, Solor 602 esquina San Salvador.

ALQUILO CHALET, 1600 V., AGUAS corrientes, luz eléctrica, entrada para coches, Varela 757, $ 150.

ALQUILO CASA, 3 PIEZAS Y COMOdidades, San Eduardo 3660, tratar San Eduardo 3652.

ALQUILASE EN FLORES CASA NUEva, Provincias Unidas 2633, verla de 2 á 3 p. m.

ALQUILO CASA, 10 HABITACIONES, jardín al frente, fondo, Ushuaia 2892, llaves al lado, tratar Arévedo 5231.

ALQUILASE CASA MODERNA RECIEN terminada, 7 piezas y dependencias, Charcas 3864, tratar Charcas 3872.

ALQUILO CASITA DE 2 PIEZAS EN 30 $, V. Urquiza, calle Ibera 4574, tratar San Luis 3114.

ALQUILASE CASA NUEVA 7 PIEZAS 5 de servicio, agua y cloacas, Castro Barros 427.

ALQUILASE DEPARTAMENTO 5 grandes piezas y dependencias, 150 $, Paseo Colón 1561.

ALQUILASE DEPARTAMENTO DE una pieza grande, otra chica, único inquilino, Serrano 1667.

ALQUILO NEGOCIO Y PIEZA, INSTAlaciones eléctricas, Estados Unidos 1663.

ALQUILASE A FAMILIA, BUENA CASA baja, 5 piezas, 2 patios, abierta de 2 á 4, Chacabuco 1037.

ALQUILASE LA CASA, PUEYRREDON 1257, verla y tratar en la misma de 1 á 3.

ALQUILO CASA, LAFFERE 422, 5 habitaciones, un 120 $, llaves Lafinur 281, Flores.

ALQUILO PARA INDUSTRIALES O maderería, gran casa con ó sin contrato, tratar Belgrano 1632.

ALQUILASE POR 90 $ EN FLORES, CAsa de 4 piezas grandes, comedor, galería y jardín, Pinay Cayetano 923.

ALQUILO CASA NUEVA DE VESTIBUlo, sala, comedor, 3 dormitorios y demás servicio, Medrano 5088.

ALQUILO POR 200 $ HERMOSA CASA chica, con 12 piezas, hall y patios, Independencia 57.

ALQUILO CASITA 4 PIEZAS, UN gran fondo, todas comodidades, Aráoz 1765, llave al 45.

ALQUILASE CASA BAJA CHILE 1438, 8 piezas y dos de servicio, tres patios; tratar patios, Rivadavia 1519.

ALQUILASE CASITA DE SALA Y 3 piezas 75 $, Franklin 1941, á una cuadra de los tranvías 86 y 39, Flores.

ALQUILASE CASA PARA NEGOCIO, salón, 6 piezas y comodidades, Rivadavia 8581.

ALQUILASE PETIT HOTEL DE 6 piezas, todas comodidades, alquiler 280 $, tratar Solís 1854.

ALQUILASE CASITA LINDAS PIEZAS, Soler 1555, barato, informes Carlos Pellegrini 615.

ALQUILO CASA NUEVA, TODAS COMOdidades y muy barata, verla Conesa 3181, Belgrano.

ALQUILANSE CASAS ESPLENDIDAS 7 y 5 piezas y demás comodidades, precio 200 y 220 $, Córdoba 2423.

ALQUILO CASA DE ALTOS, ESQUINA, calle Cucha Cucha y Franklin, tratar 25 de Mayo 469.

ALQUILO EN FLORES CASAS CON adornado frente, muy baratas, decher, calle Victoria 557, entrando 1.

ALQUILO CORRALON CON OFICINA, GALpones, piezas, para industrias ó depósito, Rivadavia 2527.

ALQUILASE LINDISIMA CASA MODERna, comodísima, actual, Humberto I 1054.

ALQUILASE CHALET, JUNCAL 3085, con 5 piezas de familia y una de servicio.

ALQUILASE CASA CHICHE DESPUES del 15, 4 piezas y demás comodidades, verla á cualquier hora, Avellaneda 256.

YACUCHO 580, CASA BAJA CON 4 habitaciones, cuarto de baño, cocina y pieza servicio alquílase en 150 $.

ALQUILO CABRERA 5370, ENTRE FITZ Roy y Humboldt, casa nueva, 6 piezas y jardín en 120 $, tratar Gurruchaga 1001.

ALQUILASE EN 50 $ CASA 3 PIEZAS y salón para negocio. Esperanza 924, tratar Esperanza 1111.

ALQUILO CASA DE ALTOS NUEVA, 5 habitaciones, Jose M. Moreno 672, 5 de calle Tamborini.

ALQUILASE DEPARTAMENTO 5 PIEzas, dependencias, agua corriente, Flores 3652, frente casa de Vedia Sarandí 43.

ALQUILASE DEPARTAMENTO CONfortable de 4 piezas, $ 105, Paraguay 2556.

ALQUILO CASA PLAMANTE, PARA fa milia, 4 piezas, etc., Barracas 1600, llaves al lado.

ALQUILASE CASITA EN LINIERS, CAlle Arado 309, 1 piezas, baño, galpón en fondo, en 60 $, llaves al lado.

ALQUILASE CASA NUEVA DE ALTOS con 8 habitaciones, Billinghurst 753, verla de 2 á 4, tratar Corrientes 858.

ALQUILO CASITA CON SOL, 4 PIEzas, Riobamba 1293 al Sur de Sta. Rosalía San Carlos 65.

ALQUILO CASITA BAJA, 6 PIEZAS, cocina, gas, baño y comodidades, Lucas Vidt 577.

ALQUILASE CASA, RIO IV 325, SALA, dos dorm., comedor y demás, llaves 1 á 42.

ALQUILASE CASA EN BELGRANO A una cuadra de Cabildo y Pacífico la cruze, 3 de Febrero 1902.

ALQUILASE CASA GARCIA NOVA 701, frente, fondo, frutales, 6 piezas, Plaza Las Heras, $ 200, Canning 76.

ALQUILASE EN BARRIO CASITA 3 piezas y comodidades en 11, Garay, Méjico 649, 2o. piso.

ALQUILASE CASA RECIEN REFACCIONada, nueve piezas, cocina y baño, alquílase en $ por mes con garantía, tratar Lima 204, 1er. piso.

ALQUILASE ESQUINA HEREDIA 2 frente, acha negocio, dos piezas altas, misma esquina, 1 cuadra de Tranvía, Vía de Ortúzar.

ALQUILASE CASA CENTRAL MODERna, Victoria 812, con sala, escritorio, 8 habitaciones, 2 de servicio, baño, etc, entrar Cevallos 465.

ALQUILASE EN BELGRANO CASA AIGdrnes bajos y altos con los bajos, sala comedor y hall en los altos 3 dormitorios y baño, galería, jardín, etc. Zabala 2132.

ALQUILASE CASITA, SALA, 3 HABITAcion, fondo, Rodney 12, esquina Dorrego, 2 cuadras Sud de Triunvirato, precio 65 $, en mensuales.

ALQUILO EN BELGRANO, PINO 2488, casa chica 4 piezas y una servicio, dos baños, con artefactos, electric. gas, fría y caliente, 200 $.

ALQUILO LINDA CASA NUEVA, SALA comedor 4 piezas, todas comodidades, 100 $, tranvías á todas direcciones, Bonpland 111 esquina Medrano.

ALQUILASE CASITA EN VILLA DOMIniico, Avellaneda, de 2 piezas, cocina y w. c. Tratar Santa Rosalía 516.

ALQUILO ESPLENDIDO GALPON, COmodidad para familia, Treinta y Tres 2186.

ALQUILASE, PACHECO 2063 (URQUIza), 3 piezas, molino, baño, w. c., jardín, á una cuadra del tranvía Lacroze, tratar Mendoza 4870.

ALQUILASE LA ESQUINA NUEVA, DE alto y bajo, Medrano y Potosí 3901, con tres locales, dos para familia, tratar Sarmiento 3510.

ALQUILASE UNA PRECIOSA ESQUINA con instalaciones y un terreno para cancha de bochas, calle Paysandú esquina Sapiurí, tratar Honduras 800.

ALQUILANSE CASAS NUEVAS, ESPEranza entre Avenida América y Timbó, 3 cuadras estación Villa Devoto, tranvías 86 y Lacroze.

ALQUILO 2 DEPOSITOS GRANDES, hay sótano y patio para cargar y descargar, Av. Montes de Oca 91, entre Caseros y Patagones.

ALQUILASE ESPACIOSA CASA MOderna, de altos, con 2 piezas y demás comodidades, en 225 $ mensuales, Carlos Calvo 4022.

ALQUILASE CASA NUEVA, MODERNA, 6 piezas y baño, 120 $, Muñiz 931, á dos cuadras de Rivadavia altura 5500 (plaza Caballito).

ALQUILO EN VILLA URQUIZA, CASA nueva, en 90 $, 4 piezas y dependencias, 4 cuadras de la estación y dos del tranvía, 96, Cilzabal 4615, llaves al lado 4691.

ALQUILASE CASA, DONADO 927, 4 piezas, comedor, cuartito, cocina, precio 80 pesos, una cuadra Triunvirato, tratar Saavedra 922.

ALQUILASE UNA CASITA CON DOS piezas en Nueva Pompeya, punto alto, calle O' Gorman y Coronel Rova, tratar Garay 2131.

ALQUILANSE PRECIOSAS CASAS flamantes, altos y bajos, 8 y 9 piezas, Pueyrredon 181 y 755, verlas de 9 á 11 y de 1 á 4, tratar Charcas 2376.

ALQUILASE CON CONTRATA ESPLENdida propiedad central, con 19 piezas, y salones soberbios, tratar C. Pellegrini 55, altos, á Laboremus.

ALQUILASE CASITA, 2 PIEZAS, COmedor, baño, cocina y w. c., Sánchez 1572 y San Martín, llaves al lado, tratar Ellinghurst 250.

ALQUILASE CASA EN FLORES, DE 4 piezas, cuarto de baño y demás comodidades, Nogoyá 2125, esquina Bonpland, tranvía 39, tratar Sarmiento 1051.

ALQUILASE CON CONTRATA, CASA altos y bajos, nueva, 11 piezas y grandes patios, á dos cuadras del Mercado de Abasto. Actualmente está ocupada. Dirigirse Esmeralda 421.

ALQUILASE CASA 3 PIEZAS, CUARTO baño, cocina, mucho fondo, para taller ó industria. Avenida La Plata, una cuadra de Rivadavia, tratar Estados Unidos 1629, de 1 á 5 de la tarde.

ALQUILO SALON PARA NEGOCIO CON contrata de 3 años, con comodidades y se la deja el mes de Agosto pago, se venden las instalaciones, barato, B. Mitre 2432, de 9 á 11 y de 4 á 5 p. m.

ALQUILO CASA DE ALTOS COMPUESta de dos salas, dormitorio, vestíbulo, pieza para oficina, cuarto de baño y terraza, demás comodidades. Castro Barros 1054.

ALQUILO 2 CASAS NUEVAS CON AGUA corriente y cloacas, juntas ó separadas una de sala, dormitorio cocina, cuarto de baño, 50 $. Otra comedor, dormitorio, pieza servicio, baño, 60 $. Malvinas 398.

ALQUILANSE A 2 CUADRAS ESTACION Coghlan, una casa y 2 departamentos independientes, confortables, con todas comodidades, Guanacache 4041 y 4043, ver á toda hora.

ALQUILO LA CASA Y EL ESPACIOSO local de la calle Avilés 2962, Belgrano, con 9 piezas muy apropiado para cualquier industria, fábrica, taller, depósito, etc., tratar Venezuela 1521, Buenos Aires.

ALMACENES NUEVOS, CENTRALES, con ó sin calefacción. Se alquilan con contrato, Lavalle 1005, Viamonte 752 y 770. Precios y condiciones, Farrán y Zimmermann, San Martín 195, escritorios 6, 7 y 8.

ALQUILASE CASITA CHICHE, TRAMways 3389, al lado de Concordia, 2 piezas, pieclta, cocina y dependencias, jardín al frente, mosaicos, fondo y frutales, verla de 9 á 11 a. m., tratar Dobles 472.

ALQUILASE COMODA CASA CALLE Monasterio (Bedraza 2454), 4 piezas, comedor, pieza servicio, jardín, cocina cocinera, baño con agua caliente, luz eléctrica etc., tratar Florida 183, oficina 22.

ALQUILASE SALON FRENTE SITO AVenida Rivadavia 675 al 685, se da contrata, para teatro, cinematógrafo, bailes, ó cualquier clase de reuniones. Es amplio y lujosamente construído. Verlo de 2 á 11 y de 2 á 5 p. m., tratar B. de Irigoyen 836.

ALQUILO 2 CASITAS NUEVAS, DE 2 piezas y una chica, cada una, cloacas, gas, sol, y aire, en lindo barrio, General Paz 71 y 75, entre entre Gallo y Agüero ó cuadra de Córdoba, ver y tratar de 10 á 2 p. m.

ALQUILASE CASA, ALTOS, BAJOS Y sótanos, juntos ó por separados, con todo confort, especialmente para familia, 7 de calle Tamborini, Vieja 432 al 38, á 4 cuadras de Corrientes con tranvías á todas direcciones.

ALQUILO PANADERIA NUEVA CON grandes comodidades, en esquina, barrio de mucho porvenir, contrata á satisfacción, radio la casita, tratar con el dueño, Yapeyú 911.

ALQUILASE LOCAL, pequeño Y MUY bien situado, con 3 habitaciones para familia, cocina y w. c., San José 258, abierto de 2 á 4 p. m., tratar Florida 832, de 9 á 10 a. m. solamente.

ALQUILASE CASITA EN FLORES, DE dos piezas, cocina, agua corriente, gran fondo para vivo, todo cercado de pared, San Eduardo 1969, cuatro cuadras de Rivadavia y una del tranvía de Córdoba.

ALQUILASE FRENTE A LOS TALLEres F. C. O., 4 cuadras Rivadavia, esquina para negocio con sótano y seis piezas á la calle, precio 65 $, otra casita al lado con tres salas á la calle, precio 35 $, calle Jujuy y Acassuso 500. Verla toda hora, tratar Lavalle 29.

ALQUILASE CASA-QUINTA EN UN pueblo cercano de la capital, noventa cuartos, rodeados con un solitio de cuatro mil pozo acreditado, jardín y 2.000 varas de terreno cercado de pared á 16 cuadras de la estación y tranvía á media cuadra en 50 $ mensuales; tratar B. de Irigoyen 845.

ALQUILASE LOCAL PARA CASA MAsonesta, recién terminado, abundantemente ventilado é iluminado, con entrada de 6 metros de ancho, de 765 metros cuadrados de superficie á un sólo nivel, sin sótano, en la planta baja del edificio, Esquina Lavalle, calle Julián y Salta.

ALQUILASE GRAN ESTABLECIMIENTO en Avellaneda, para toda clase de industrias, con propiedad de cuarenta mil metros de terreno, de los cuales hay edificados mas de 7.000 metros cuadrados de superficie, con todas las maquinarias completas, para tratar ocurrir Ayacucho 10 ó 30, capital.

ALQUILASE EN FLORES, A UNA CUAdra de Rivadavia y 7 de la plaza, calle Ramón L. Falcon 2256, tres lindas casas juntas ó separadas, con 5 habitaciones, baño, pileta para lavar y demás servicios, gas, agua corriente, jardín al frente y mucho fondo, en 120 $, la casa una, llaves al lado, Cuenca 1982.

ALQUILASE CASA MODERNA, MALAbia 2167, á 40 pasos de Santa Fe y Jardín Botánico, tiene sala, 3 ó 4 dormitorios, comedor, sala, baño, etc., vestíbulo, pequeño fondo con frutales, puede verse de tarde después de la 1.30, tratar Corrientes 3327.

ALQUILO O VENDO, A 1 CUADRA DE la estación Villa Ballester, en la calle independencia entre Avenida Alvear y Pueyrredón, casa denominada Teresita, de construcción moderna, hecha á todo costo, con 7 amplias habitaciones, cuarto de baño, luz eléctrica, molino á viento, etc., y demás dependencias, con toda clase de comodidades, para informaciones y detalles, dirigirse Victoria 1621, B. Aires.

ALQUILASE CONFORTABLE casa-habitación con mucha luz y aire, Avenida de Mayo 1264, 3do. piso, consta de 3 hermosas piezas, dos baños con lavatorios separados por un aparato automático á gas, un vidrio por un aparato automático á gas, un depósito para los habitaciones, baño y pieza, en altos para el servicio, cocina económica é instalación para cocina á gas y planchar, patios abiertos y vestíbulo con galería cerrada con cristales y un balcón corrido que da á la Avenida. La casa dispone de ascensor eléctrico y portero para uno cualquier del primer piso, habitando por el propietario. Verla de 2 á 4 p. m., tratar en Florida 832, de 9 á 10 a. m., solamente.

ADMINISTRACION DE PROPIEDADES del Banco Español del Río de la Plata. SE ALQUILA

CASA, calle ALVO 5349, casa de 5 habitaciones, servicio, $ 120.

MAGALLANES 7.8-6°, gran local para negocio y departamento con 3 habitaciones, 125 $.

CALLAO 1177, casa con gran patio, 7 habitaciones, cuarto de baño, cocina y piezas altas.

EN BELGRANO, Suipacha 7671, chalet de 3 cuartos de baño, cocina y otras comodidades, $ 400.

EN FLORES, Santander 1952 y 1960, una casa de 7 habitaciones y otra de 5 habitaciones, cocina, despensa, gallinero, un sudes y lo mismo del 1100 Curapaligüe.

EN VILLA DEL PARQUE, calle Cuenca 3223, chalet de altos y bajos, con jardín, 7 habitaciones, cocina y cuarto de baño 110 $.

EN NUÑEZ, A 3 cuadras de la estación, Manuela Pedraza 1675, casa de 7 habitaciones, cocina, cuarto de baño, en $ 115.

BELGRANO, CABILDO 2260, SE ALQUIla la casa con todo confort, $ 150, tratar, Cabildo 2251.

CASA NUEVA ALQUILO DE 5 Y 6 PIEzas y comodidades, Suipacha 756.

CASA ALQUILO, 6 PIEZAS Y FONDO, B. Mitre 1416; tratar Rivadavia 1280.

CASA SE ALQUILA, CORDOBA 341, tratar Belgrano 455.

CASA CENTRAL SE ALQUILA, 30. PIso, B. Mitre 819.

CASA MODERNA, ALQUILO ENTRE Ríos 1508, tratar Brasil 1790.

CASA DE 5 PIEZAS Y DEMAS COMODIdades, se alquila, Tucumán 883.

CASA 5 PIEZAS, GALPON, ALQUILO, con 6 sin taller, Méjico 1122, comedor.

CASA MODERNA, 4 PIEZAS, GAS, electricidad, etc., alquílase, Tucumán 2488.

CASA ALQUILASE DE 5 PIEZAS, Y servicios en 150 $, calle Lima 1118.

CASITA ALQUILO, CUBA 2639, 3 piezas, baño, tranvía Conde 810.

CASA, PARAGUAY 3456, SE ALQUILA, vereda de 9 á 11 a. m. y de 3 á 4 p. m.

CASITA SE ALQUILA, SALTA 2131, TRAtar almacén de la esquina, Caseros 1401.

CASA-QUINTA SE ALQUILA EN FLOresta, San Eduardo esquina Mercedes.

COCHERIA CON CONTRATO SE ALquila, capacidad 70 caballos, Muñiz 842.

CASA ESPLENDIDA CON TODO confort moderno, se alquila, Rivadavia 5452, altos, Caballito, tratar Libertad 128, vs3

CASITA 2 PIEZAS, COMEDOR, AGUA corriente alquílase á familia, 60 pesos, Lobos 1852 cerca de Carabobo.

CASA MODERNA, MUY COMODA PARA familia, se alquila, Pueyrredon 875, las llaves en el 881.

CASA BAJA DE 7 PIEZAS, CUARTO DE baño, piezas de servicio, luz eléctrica y demás comodidades, se alquila, Serrano 2335.

CASA DE 6 PIEZAS, baño, CUARTO DE servicio y demás comodidades, se alquila, Charcas 1586, 2o. piso.

CASA ALTA, DE 5 PIEZAS, 2 DE servicio y demás comodidades, se alquila, Solís 826.

CORRALON PARA COCHERIA, SE ALquila, Independencia 2452; tratar Rivadavia 6179, Amendola y vía.

CASA DE 6 PIEZAS, ASCENSOR, LUZ eléctrica, agua caliente y demás comodidades, se alquila, Belgrano 2027.

CASA CHICHE SE ALQUILA, AYACUcho 344, con 8 habitaciones y demás comodidades.

CASA CHICHE SE ALQUILA CON COmodidades, Junín 254; tratar Cangallo 529.

CASA DE ALTOS, NUEVA CON TODAS las comodidades moderna se alquila, Rivadavia 3115, tratar, Belgrano 840.

CASITA ALEGRE SE ALQUILA, 3 SALItas, 1 pieza, 1 servicio, baño, cocina, en 25 $, Caseros 1581.

CASA 5 PIEZAS, con todo confort, alquilo 140 $, á 5 cuadras estación Flores. Norte, mucho fondo, Zamudio 741.

CON O SIN MUEBLES SE ALQUILA casa, Victoria 1089, altos, tratar en la misma de 2 á 4.

CASITA DE 3 PIEZAS Y TERRENO SE alquila 90 $, á dos cuadras plaza Italia, Güemes esquina Viramonte 87.

CASA CENTRAL, 14 PIEZAS Y 6 BALcones á la calle se alquila, verla y tratar todo el día, Corrientes 882.

CASA ALQUILASE, 5 HABITACIONES, Hebedero 4807, Coghlan, tratar San Martín 1135.

CASA 5 PIEZAS, GRAN TERRENO AL lado, alquilo, Totoral 171, por C. Calvo 4060.

CASA MODERNA, SE ALQUILA por haberse ausentado el general Zobatlos 6 Europa, Callao 1070, 1er. piso.

CASA SE ALQUILA, CERCA DE TRANvía 6 plaza Mayo, verla y tratar Monte Dinero 1187.

CASITA SE ALQUILA A UN PASO DE Rivadavia, Lacarra 87, Floresta, tratar Victoria 689.

CASA CHICHE 4 PIEZAS, baño, AGUAS corrientes, jardín y puerta con 514 v. c., se alquila, Bacacay 3278, de 2 á 4.

CASA SE ALQUILA, 3 PIEZAS, COMEdor y cocina, Cabrera 5556; llaves al lado; tratar Charcas 301.

CASA MODERNA EN EL CABALLITO, Yerbal 852, á una cuadra de Rivadavia, 150 $, alquilo, tratar B. Mitre 2600.

CASA MODERNA ALQUILO 8 PIEZAS, tranvía á todas direcciones, Directorio 2348, en 70 pesos.

CASA NUEVA DE ALTOS, 6 PIEZAS Y todas las comodidades, se ofrece, Usalpiata 525, al lado de M. de Oca.

CASA SE ALQUILA EN 120 $, METAN 3721, entre Boedo y Castro Barros, tratar y llaves Boedo 1874.

CASITA CHICHE, 25 DE MAYO 566, 2o. piso, se alquila, las llaves al 564, tratar Moreno 1620.

CASITA ALTOS MUY LINDA, ALQUIlo, preferencia sin chicos, Chile 2087, llaves al 2070.

CASA SALA Y 4 PIEZAS, ALQUILO, Constitución 4235, agua corriente, cloacas, tranvías 43, 10, 44 y 42, en $ 100.

CASA MODERNA SE ALQUILA, 9 piezas gas, luz eléctrica, baño caliente y gran terraza, Perú 1835, tratar Chacabuco 840.

CASA DE SEIS PIEZAS, baño Y DEMAS comodidades, recién refaccionada, se alquila en $ 180, Gallo 2630; tratar Malpú 66, de 1 á 5 p. m.

CASITA SE ALQUILA DOS PIEZAS, una de pasillo y cuarto de baño en 55 $, Acha 1274, á una cuadra de Triunvirato y dos del 66.

CASA SE ALQUILA URQUIZA 1241, 4 piezas, vestíbulo, baño, mas, capilla, vería de 9 á 10 y de 2 á 4, tratar C. Calvo 1709.

CASAS FLAMANTES SE ALQUILAN, 5 piezas, servicio, agua caliente, electricidad, económicas, 15 $, Dean Funes 583, tratar 9 á 11 y 2 á 4 p. m.

CASA CHICHE SE ALQUILA 5 HABItaciones, vestíbulo y demás dependencias, Thames 820, 140 $, tratar Baleares 775, de 2.

CASA RECIEN CONCLUIDA, DE ALTOS, con todas comodidades, Yerbal 81, se alquila en $ 230, con contrato, tratar R. Alcorta, Cuyo 3377.

CASA FLAMANTE CON TODAS COMOdidades, piso bajo, Yerbal 29, se alquila en $ 270, con contrato, tratar R. Alcorta, Cuyo 3377.

CASA ALTA, 5 PIEZAS, 2 DE SERVIcio, vestíbulo, patio, luz eléctrica y agua caliente, se alquila, Luján 320 y Balcarce, 3 cuadras de plaza Mayo.

CASA SE ALQUILA, TUCUMAN 1639, tres cuadras de los tribunales, 8 piezas, dos cuartos de baño completos, cocina y demás dependencias, tratar Paraguay 1214.

CHALET ALTOS Y BAJOS, ALQUILO 180 $, 6 y 2 cuadras estación Bernal, calle Cramer 219, 6 piezas, hall, baño, cocina, agua corriente.

CASA DE 8 PIEZAS, CON MUCHO fondo, y local para negocio se alquila, Guayaquil 137 y 41, á una cuadra y media de la Avenida La Plata, tratar P. de Julio 322.

CASA ALQUILO, SALA, COMEDOR, 3 dormitorios, baño, cocina, una de servicio, vestíbulo, Esparza 60, 3 cuadras de plaza Once, llaves almacén Rivadavia y Esparza.

CASA DE 5 PIEZAS, VESTIBULO, cuarto de servicio, cocina y demás comodidades en la calle Cavanillo 4263, á dos cuadras de Rivadavia, $ 90, llaves al lado, tratar Chile 1076.

CASA ALQUILO EN BELGRANO, A 2 cuadras de Cabildo calle Zabala 2621, consta de 3 piezas grandes y 2 chicas, gran vestíbulo, cocina y baño, precio 120 $, llaves al 2631, Zabala.

CENTRALES, SANTA FE 1575 Y CHARcas 1579, reglas casas en barrio aristocrático, alquílanse, grandes comodidades para familias distinguidas, tratar Ombú 225.

CASA MODERNA DE 4 PIEZAS Y DEpendencias, alquilo en 115 $, Paraguay 5054, á media cuadra de Santa Fe, vería de 1 á 5 p. m. y tratar Talcahuano 417, de 5.30 á 6.30 p. m.

CASITA NUEVA ALQUILASE, DOS PIEzas, cocina, pozo, etc., con terreno, precio 45 $, Lobos 2836, esq. Pilado, llaves Pilado 829, tratar Paseo de Julio 2272, de 6 á 7 p. m.

CASA RECIEN CONCLUIDA, 5 PIEZAS, sala, comedor, 6 dormitorios, cuarto de baño, dos patios y demás comodidades alquílase, José Ma. Moreno 877, razón Avenida de Mayo 1106.

CASA NUEVA Y MODERNA ALQUILO, Franklin 1970, sala, comedor, 3 dormitorios, baño caliente y frío, precio 100 $, tranvía 99 á media cuadra por Gaona, tratar en la misma ó Constitución

HOTELES Y CASAS DE PENSION

PENSION 60 $ Y PIEZAS CON O SIN muebles, en casa lujosa, gran vestíbulo, Méjico 1134, altos. v2a

PENSION ROYAL, CANGALLO 1517.—Piezas y pensión; se reciben pensionistas. v2

PENSION FAMILIA CON CAMA, 50 A 60 $, piezas amuebladas, precios módicos, B. Mitre 1480. v3

PENSION BOY EN FAMILIA, CON PIEza ó sin comida abundante, sana é inmejorable aseo, E. Unidos 342, 2o.

PENSION Y PIEZA AMUEBLADA confortable alquilo á matrimonio ó señora sola, únicos en la casa. Ayacucho 375.

PENSION BUENA SANA, PESCADO, LEgumbres, comida abundante 25 $ se da á caballeros y señoritas. Bmé. Mitre 1828.

PENSION FAMILIAR Y LINDA SALA con balcón, bien amueblada, todo confort á matrimonio ó caballeros, precio módico, Venezuela 692.

PENSION DE PRIMER ORDEN Y PIEZA ó sala amueblada, para uno ó dos señores, casa de familia, luz eléctrica, baño caliente, piano, etc., Chacabuco 350.

PENSION CON PIEZAS BIEN AMUEBLAdas, ó sin ella, para persona sola ó matrimonio, casa de familia, con todas comodidades, jardín, luz eléctrica, buena cocina italiana, Lavalle 1752.

RIVADAVIA HOTEL, RIVADAVIA 1102, 1er. piso, alquila piezas amobladas. v3a

SARMIENTO 838 EN FAMILIA DA pensión ó media á caballeros. v2ag.

SE DA PENSION EN CASA DE FAMIlia con ó sin pieza, Sarandí 748. v3

Señora ANDALUZA DA PENSION Y alquila pieza para uno, R. Peña 149. v2

SE DA PENSION A LA española, Corrientes 1460, pieza 10, F. v3

SE DA BUENA PENSION, CASA DE FAmilia italiana, Uruguay 1127, dep. A. v4

SE DA PENSION DE FAMILIA A UNO Ó dos caballeros, por Constitución, O'Brien 167.

SE DA BUENA PENSION A CABALLEros distinguidos en familia, Victoria núm. 1856. v3

SE DA PENSION con ó sin pieza, familia española, C. Pellegrini 283, 1ro. izquierda.

CASAS Y HABITACIONES BUSCADAS

A MATRIMONIO FRANCES OFREZCO espaciosa habitación con balcón á la calle, cocina y buen sueldo á cambio de comida para dos personas, tratar, Cantelli 46. v2

A CINCO CUADRAS COMO MAXIMO DE estación Colegiales ó Belgrano R., se desea alquilar casita con comodidades, por carta, ofertas á A. C., San Martín 253. v3

CON GARANTIA Ó DEPOSITO A SATIEfacción, desea alquilar casita baja independiente, 3 á 4 piezas, pago 130 á 140 pesos; radio: Lima á Matheu y San Juan á Caseros; por carta, E. F.: Solís 1722. v2

CASA CON MUEBLES Ó DEPARTAmento cerca del centro de la ciudad, se necesita para corta familia inglesa, dirigirse S. J. Z., calle Esmeralda 175, "Standard Office".

CASA DE UNAS VEINTE PIEZAS Ó 2 casas juntas, muy claras, desean alquilarse en el radio de Río de Janeiro á plaza del Once y de Corrientes á Moreno; dirigirse á Rivadavia 3719. v4

CABALLERO DESEA PIEZA CON O SIN pensión, en casa de familia española, único inquilino, radio Corrientes, Belgrano, Lima y Defensa, por carta indicando precio á G. M. Marrero, Chacabuco 348 v3

CABALLERO MUY FORMAL desea muy buena pensión en casa de familia española, que haya pocos pensionistas, radio que no diste más de 7 cuadras de B. Mitre y Cerrito, por carta A. Martínez, Uruguay 115. v3

DESEO ALQUILAR TRES PIEZAS, CERca de Almirante Brown. Por carta, D. G., Sarmiento 636.

DOS señoritas DESEAN PIEZA SIN muebles y pensión, en familia respetable, únicas pensionistas, mutuas referencias, por carta, Bolívar 256, á M. y R. B., esc. 9.

DESEO ALQUILAR PIEZA CHICA amueblada, con ó sin pensión. Joven soltero, escribir indicando precio, Casilla Correo 1048.

DEPARTAMENTO AMUEBLADO DE DOS piezas, cocina, baño, y demás deseo alquilar pronto, dirigirse hotel Kaiserhoff, con precio, Paseo de Julio. v2

DESEO ALQUILAR UNO ALTO, chico, en casa familia decente, en las inmediaciones Banfield, Lomas ó Temperley, por carta á E. Barragan, contaduría, F. C. S., oficina 9. v4a

DESEA ALQUILAR JOVEN DECENTE habitación medianamente amueblada en casa de familia, si es posible único inquilino, con ó sin pensión, hasta 15 cuadras del centro, escribir con datos á J. C. Alvarez, Perú 175.

EMPLEADO de una LEGACION (MATRImonio sin hijos) desea alquilar casita ó departamento de 2 á 4 piezas, cocina y demás dependencias, en el radio de Lavalle á Paseo de Julio y Uruguay á Reconquista, ofertas con indicación de precios, por escrito á Mayor, Hotel Kaiserhof, 25 de Mayo esq. Corrientes.

INGLES JOVEN DESEA PIEZA AMUEblada y pensión en casa de familia, prefiere ser único inquilino, inútil contestar no habiendo cuarto de baño, agua caliente y fría. Radio 8 cuadras de Entre Ríos y Humberto I, dirigirse por carta dando datos y precio á Thomas Black, Humberto I 3000. v3

JOVEN SERIO DESEA ALQUILAR central una pieza amueblada, con ó sin pensión, Casilla Correo 142. v3

MATRIMONIO EXTRANJERO SOLO necesita hoy mismo sala y antesala, con muebles y pensión, E. U. M., B. Mitre 595.

MATRIMONIO SOLO DESEA ALQUILAR sala y antesala dentro de Reconquista á Cerrito y de Corrientes á Moreno, razón Cangallo 1108.

NECESITASE CASA CENTRAL, NO MÁS no dice piezas, alrededor á 25 por piezas, con contrato ó por mes; fiador, ofertas T. H. Dempsey, Alc. Standard Office. v4

NECESITO PENSION POR LA MAÑANA en el radio de 5 cuadras, cocina exclusivamente con manteca, no discuto precio, A. U., Piedras 75.

PIEZA BIEN AMUEBLADA Y PENSION se necesita en casa familia distinguida, dirigirse á S. M., Suipacha 878. v3

QUINTITA CON ARBOLES Y COMODIdades á no más de 45 minutos, se desea alquilar en un año ó dos. Escribir con todos los detalles á F. G., San Martín 158, 3er. piso.

SE DESEA ALQUILAR PIEZA ó rotono para depositar pequeños cajoncitos de azúcar, dirigirse á C. Correo 34. v2

SE NECESITA UNA PIEZA PARA DOS personas. Escribir indicando precio á J. L., Tacuarí 238. v3

SE DESEA BUENA PENSION PARA 2 personas, para mandar en casa, se paga 100 $ mensuales, sin pan, ni vino, escribir inmediato 2294. v2ag.

Señora SOLA, DESEA PIEZA EN CASA de respeto, ventana á la calle, de 30 á 40 $, zona, corriente por el Norte, M. M., Rivad. 701. v6

SE DESEA PIEZA AMUEBLADA CON pensión, para matrimonio, en casa de familia; dirigirse por carta á A. D., Independencia y 24 de Noviembre, farmacia.

SE DESEA ALQUILAR EN BELGRANO pieza amueblada y pensión, baño caliente, para caballero inglés, por carta á F. M., Av. de Mayo 1435.

Señorita DISTINGUIDA EN FAMILIA honorable, centralísimo, desea pieza muy clara, en linda casa baja, referencias mutuas, urgente, por carta Alsina 1499.

SE DESEA ALQUILAR CASA CHICA con garage ó garage solo, con comodidades para corta familia, escribir á Manuel Mesa, Victoria 350. v3

SE DESEA ALQUILAR CON PENSION, en casa decente, sala y pieza chica con muebles, radio de Sarmiento á Méjico y de Rincón á Callao al Este; dirigirse B. de Irigoyen 1154, 1er. piso.

SE DESEA ALQUILAR CASA-QUINTA, confortable, con agua y luz de gas, alrededores del Tandil, Azul ó Necochea, escribir condiciones á L. L., Belgrano 2080, capital federal. v2

ALQUILER DE HABITACIONES

ALQUILO PIEZA A MATRIMONIO SOLO, Independencia 465, depto. 3. v2ag.

ALQUILASE PIEZA A PERSONAS MAyores, Ayacucho 30, 1er. piso, izquierda.

ALQUILANSE 3 PIEZAS INDEPENdientes, Paseo 220. v3

ALQUILASE EN CASA TRANQUILA 1 ó 3 bonitas piezas. Lavalle 1589. v4

ALQUILO PIEZA AMUEBLADA CON O sin pensión casa familia, Lima 767.

ALQUILASE PIEZA MUY ESPACIOSA, Lavalle 1567.

ALQUILASE PIEZA AMUEBLADA, Esmeralda 329, 3o. v4

ALQUILANSE SALA GRANDE Y OTRA piezas, calle Saavedra 548.

ALQUILASE PIEZA CON O SIN MUEbles, casa familia, Beruti 143.

ALQUILASE PIEZA AMUEBLADA CON pensión 70 $ dos 95 $, Perú 630, familia.

ALQUILASE UN COMEDOR Y UNA pieza, Méjico 2370.

ALQUILASE PIEZA AMUEBLADA A 1 ó 2 caballeros, Sarandí 334, 1er. piso.

ALQUILASE SALITA AMUEBLADA, independiente, E. Ríos 176.

ALQUILASE PIEZA A PERSONAS MAyores, $ 30, Sgo. del Estero 947.

ALQUILO PIEZA AMUEBLADA CON pensión, familia vasca, Cerrito 56.

ALQUILO PIEZAS, MUEBLES Y PENsión familia, Poseo 942. v3

ALQUILASE PIEZA AMUEBLADA, Balcarce, matrimonio, La Paz 71.

ALQUILO SOLOS, ALQUILO LINDA pieza, 25 $. v2

ALQUILO PIEZA CON MUEBLES Y pensión, Bolívar 128.

ALQUILER DE HABITACIONES

ALQUILO 2 PIEZAS BIEN AMUEBLAdas en familia, Córdoba 1220. v4

ALQUILASE PIEZA AMUEBLADA CON ó sin pensión, en familia, Sarandí 462.

ALQUILASE SALITA AMUEBLADA, 25 de Mayo 424.

ALQUILASE PIEZA A señor SOLO, PEru 1028.

ALQUILASE PIEZA A HOMBRES Ó matrimonio, sin cocina, Victoria 1624.

ALQUILASE SALA EN CASA DE FAmilia, Córdoba 782. v4

ALQUILASE LINDA PIEZA CON MUEblés por 55 pesos, Montevideo 419. v4

LQUILASE PIEZA A HOMBRE solo con ó sin muebles, San José 488.

LQUILO PIEZA PARA HOMBRES SOlos, Senillosa 561.

LQUILASE PIEZA AMUEBLADA, TODO confort, único inquilino, Alsina, 1934.

LQUILANSE SALITA Y DOS PIEZAS, barato, Méjico 1368, sin letrero.

LQUILANSE SALA Y ANTESALA CON muebles, independiente, Entre Ríos 166.

LQUILASE PIEZA A UNO O DOS hombres, Lima 111, piso 2o.

LQUILASE LINDA PIEZA BIEN amueblada con pensión, Paraná 460.

LQUILASE UNA PIEZA, MORENO 1475. v3

LQUILASE UNA PIEZA AMUEBLADA, Charcas 1043. v3

LQUILASE UNA PIEZA AMUEBLADA, Corrientes 1555, primer patio. v2

LQUILO PIEZA CON PENSION A 55 $, Méjico 853.

LQUILANSE ESPLENDIDAS PIEZAS, mucha luz y aire, Avellaneda 260.

LQUILASE AMPLIA SALA, CASA DE familia, Guardia Vieja 1054.

LQUILASE COMEDOR A MATRIMOnio, Bolívar 1052. v4

LQUILO PIEZA AMUEBLADA CON pensión en 100 $, Bolívar 655. v3

LQUILASE LINDA SALA CON MUEbles, pensión en familia, B. Mitre 1869.

LQUILO SALA O COMEDOR, TALCAhuano 451, piso 1o. v8

LQUILANSE 2 PIEZAS JUNTAS, único inquilino, Bmé. Mitre 2513. v2

LQUILASE PIEZA BIEN AMUEBLAda, Bmé. Mitre 641.

LQUILASE UNA PIEZA AMUEBLADA, Esmeralda 77.

LQUILASE PIEZA AMUEBLADA EN familia, Rivadavia 1376, 1er. piso.

V. DE MAYO 1111, 2o. IZQUIERDA, alquílanse sala amueblada, ascensor.

LQUILASE SALITA PARA ESCRITOrio, Rivadavia 755.

LQUILASE LINDA SALA AMUEBLAda con pensión, Pozos 126, 1o. derecha.

LQUILASE PIEZA CHICA A JÓVEN decente, Esmeralda 1022. v4

LQUILASE PIEZA AMUEBLADA A 1 ó 2 caballeros, casa familia, B. Mitre 1436.

LQUILASE PIEZA GRANDE CON muebles, Defensa 892.

LQUILASE PIEZA BIEN AMUEBLADA á caballeros, Perú 282, familia.

LQUILASE COMEDOR GRANDE EN casa de familia, E. de Irigoyen 1371. v2

LQUILANSE 1 O 2 PIEZAS, HOMBRE solo, casa familia, Méjico 1522.

LQUILANSE ESCRITORIO Y UNA pieza para hombre solo, Victoria 978.

LQUILASE EN FAMILIA PIEZA amueblada, Av. de Mayo 676, ascensor.

LQUILASE PIEZA AMUEBLADA PAra caballero, Lima 165. v3

LQUILASE PIEZA CHICA EN LA AZOtea, á hombre solo, Alsina 890.

LQUILASE LINDA PIEZA, ALSINA 1480.

LQUILO SALITA AMUEBLADA CON pensión en familia, Bolívar 855.

LQUILASE PIEZA SIN MUEBLES, PAra hombres solos, Alsina 487. v3ag.

LQUILO PIEZA AMUEBLADA, A UNO ó 2 caballeros, Córdoba 1527. v2ag.

HOMBRES SOLOS SE ALQUILA UNA pieza, Chile 784. v2ag.

LQUILASE SALA GRANDE, EN CASA cómoda y tranquila, Guise 332 v3ag.

LQUILASE EN 15 $ PIECITA A hombre solo, B. de Irigoyen 1371. v2

LQUILASE LINDA PIEZA, MUEBLES nuevos, Venezuela 2145. v3

LQUILASE UNA O 3 PIEZAS CON O sin muebles, Pozos 120. v2ag.

LQUILASE HERMOSA PIEZA, TALCAhuano 370, piso 2o., derecha. v3

LQUILO SALA SIN MUEBLES, CASA de familia, Río Bamba 1028. v2ag.

LQUILASE PIEZA A HOMBRES SOLOS único inquilino, Paseo 1217. v2ag.

LQUILASE PIEZA PARA HOMBRE solo, Quirno 224, Flores. v2ag.

LQUILO LINDA SALA CON PENSION ó sin ella, en familia, Alvarez 485. v3

LQUILASE UNA PIEZA AMUEBLADA, barata, Venezuela 2887. v2ag.

LQUILASE SALITA BIEN AMUEBLAda, Santa Fe 2707. v3ag.

LQUILASE SALA AMUEBLADA, CON pensión en familia, Bolívar 382, 2do. v5

LQUILASE SALA A CABALLERO, Victoria 1033, 3ro. d. ascensor. v3

LQUILASE PIEZA EN 25 $, BELGRAno 3538. v2ag.

LQUILASE PIEZA AMUEBLADA, BAratísima, Valentín Gómez 276. v2ag.

LQUILASE PIEZA A CABALLERO, Cevallos 1028. v2ag

LQUILASE SALA MUY GRANDE, Bmé. Mitre 1119, 2do. piso, izquierda. v2ag

LQUILO PIECITA BIEN AMUEBLADA á hombre solo, Cerrito 251. v2ag.

LQUILASE COMEDOR, DORMITORIO y un fondo, Juncal 1306. v2ag.

LQUILASE UN COMEDOR PARA personas mayores Juncal 2638. v2a

LQUILASE PIEZA AMUEBLADA, TUcumán 1066. v3ag.

CABALLERO SOLO SE ALQUILA pieza, Victoria 1210. v2ag.

LQUILASE PIEZA EN CASA FAMILIA, vecia, Callao 762, dep. 5. v2a

LQUILO PIEZA AMUEBLADA CON O sin pensión, Lavalle 1356. v2a

LQUILASE PIEZA A MATRIMONIO solo, Sarandí 31, dep. 3. v4

LQUILASE PIEZA PARA ESCRITORIO, Baleares 150. v3

LQUILASE UNA PIEZA, BELGRANO 1838.

LQUILO PIEZA AMUEBLADA CON ó sin pensión, familia, Rincón 1109.

LQUILASE SALA CON MUEBLES Y pensión, Andes 181. v3

LQUILASE COMEDOR AMUEBLADO en 70 $, Paraná 973. v3

LQUILO SALA MUY ESPACIOSA CON ó sin muebles, Lavalle 2656. v4

LQUILO SALITA Ó COMEDOR A PERsonas mayores, Rivadavia 5109. v4

LQUILANSE 2 PIEZAS JUNTAS, con luz eléctrica, Caseros 2540.

LQUILASE sala á señorita empleada, Bmé. Mitre 1211, con referencias.

LQUILO BARATO 2 PIEZAS Y COMOdidades, á matrimonio, Solís 1076. v6

LQUILO DOS PIEZAS JUNTAS, CONStitución 2365. v3

LQUILO HERMOSA PIEZA A 2 Ó 3 compañeros, Tacuarí 586, altos.

LQUILO HERMOSA PIEZA EN 30 PIEsos, Jujuy 477. v3

LQUILASE PIEZA A HOMBRE SOLO, Venezuela 922.

LQUILASE UNA PIEZA AMUEBLADA Cangallo 741, subir al 2o. piso. v3

LQUILANSE 2 PIEZAS CON PENSIÓN, E. Unidos 842, 2o. v3

LQUILO LINDA PIECITA A señor SOLo ó señora, que no cocine, Méjico 1349.

LQUILO PIECITA CON PENSION, EN familia á hombre solo, B. Mitre 2031. v2ag.

LQUILASE HABITACION A DOS CAballeros, B. de Irigoyen 475, piso 1o. v2ag

LQUILASE ESPACIOSA PIEZA A hombres solos, casa decente, Agüero 271. v2a

LQUILASE PIEZA AMUEBLADA, PAra personas mayores, Uruguay 278. v2ag.

LQUILASE 70 $ PIEZA AMUEBLADA y pensión, Lavalle 1569, en familia. v2ag

LQUILASE LINDA SALITA A HOMbre solo, 20 $ por mes, Alsina 2786. v2ag.

LQUILO LINDA PIEZA CON MUEbles y balcón á señor solo, Alsina 2292. v2ag.

LQUILO 45 $ LINDA PIEZA AMUEblada á caballero, Carlos Pellegrini 622. v2ag.

LQUILO PIEZA CON O SIN MUEBLES á hombre solo, Corrientes 869, dpto. 8. v2ag

LQUILO PIEZA AMUEBLADA A PERsona sola á $ 35, Suipacha 845, dep. 22. v3

LQUILO SALITA AMUEBLADA A caballero, y pieza, Victoria 1263, 2o. izq.

LQUILASE LINDO COMEDOR, CASA de planta baja, Bartolomé Mitre 1620.

LQUILASE SALA GRANDE Y 4 PIEzas juntas ó separadas, Cerrito 1235. v3

LQUILO PIEZA Y COMEDOR PARA caballeros ó escritorios, Moreno 786. v2ag.

LQUILO SALA Y ANTESALA PARA escritorios ó caballeros, Moreno 786. v2ag.

LQUILASE PIEZA PARA MATRIMOnio, otra para señor solo, Charcas 2746. v3ag.

LQUILO PIEZA AMUEBLADA Y PENsión 50 $, dos 100 $, familia, Lima 961. v2ag.

LQUILASE COMEDOR A MATRIMOnio solo, en 65 $, tratar Cerrito 1046. v4ag.

LQUILO SALA Y PIEZA INDEPENdiente, amueblada, Corrientes 2004. v2ag.

ALQUILER DE HABITACIONES

ALQUILO HERMOSA PIEZA PARA DOS con pensión en familia, Méjico 974. v3

ALQUILASE SALITA AMUEBLADA, A hombre solo, Rodríguez Peña 136. v2ag.

ALQUILASE A HOMBRE SOLO UNA pieza amueblada, Maipú 786, familia. v4

ALQUILO PIEZA VENTILADA A señores solos, Sáenz Peña 326, 1o., izquierda. v3

ALQUILO HERMOSA SALA Y DOS PIEzas, Sáenz Peña 326, 1o., izquierda. v3

ALQUILO SALA INDEPENDIENTE, con ó sin pensión, Ecuador 1430, en familia. v4

FAMILIA SIN CHICO ALQUILO COmedor y ante comedor, Moreno 2339. v3

ALQUILASE ANTESALA PARA HOMbres solos, casa de familia, Tacuarí 1275. v3

ALQUILO DOS SALAS CON O SIN mueblés, á caballeros, Cangallo 1283, 2er. piso. v3

ALQUILO PIEZA A LA CALLE Y 3 interiores, amuebladas y con pensión, Talcahuano 1032.

ALQUILASE SALA, DOS BALCONES A la calle, luz eléctrica, en familia, Venezuela 384, altos.

ALQUILASE UNA PIEZA EN CASA DE altos, á matrimonio sin hijos, único inquilino, Billinghurst 496. v4

ALQUILO COMEDOR Y PIEZA, JUNTAS ó separadas y cocina, único inquilino, Tucumán 1982. v3

ALQUILASE PIEZA GRANDE, VENTIlada, á personas mayores, Reconquista 660, dep. 2, bajos.

ALQUILASE LINDA SALA A HOMBRES solos ó matrimonio sin hijos, Tacuarí 442. v2

ALQUILASE SALITA AMUEBLADA A señor solo, casa de familia, Venezuela 840.

ALQUILO SALA AMUEBLADA CON pensión, familia francesa, Belgrano 438, 3er. piso.

ALQUILASE PIEZA AMUEBLADA Y con ó sin pensión, con compañero $ 60 y 50, R. Peña 50.

ALQUILASE SALA Y PIEZA AMUEBLAda, para 1 ó dos compañeros, casa familia, Defensa 335, 2o. derecha.

ALQUILASE SALITA CON O SIN MUEbles, luz eléctrica y baño, casa tranquila, Perú 1087.

ALQUILASE PIEZA AMUEBLADA CON pensión para 1 ó 2 caballeros, familia respetable, Talcahuano 249, 2o. piso. v4

ALQUILO PIEZA CON O SIN MUEBLES, familia española; hay ascensor, Venezuela 1120, 3o. derecha.

ALQUILASE UNA HERMOSA PIEZA amueblada para uno ó dos jóvenes, casa de familia, Uruguay 1055. v3

ALQUILASE SALA AMUEBLADA CON puerta independiente, único inquilino, Maipú 677. v3

ALQUILO SALITA AMUEBLADA A MAtrimonio ó señoras, pensión familiar, Venezuela 695.

ALQUILASE SALA AMUEBLADA 70 $, con toda comodidad, casa de familia, Ayacucho 192.

ALQUILASE SALITA INDEPENDIENTE con muebles, casa familia, Rodríguez Peña 354.

ALQUILO PIEZA AMUEBLADA Á 3 empleados ó señoritas con ó sin pensión, Bolívar 655. v4

ALQUILASE EN CASA TRANQUILA SAla y antesala baratas á mayores y pieza á hombres, Bolívar 812.

ALQUILASE LINDA PIEZA AMUEBLAda con muebles, B. Mitre 1869, pensión en familia.

ALQUILASE COMEDOR A MATRIMONIO solo, único inquilino, Piedras 1105; no hay papel. v3

ALQUILASE A MATRIMONIO LINDA pieza amueblada con pensión, Carlos Pellegrini 133.

ALQUILO PIEZA, PIECITA Y COCINA sola, casa higiénica, tranquila, Rivera y Hornos 1230.

ALQUILO PIEZA AMUEBLADA A 1 Ó 2 señores, con ó sin comida, Méjico 147, depto. 18.

ALQUILASE PIEZA A 1 Ó 2 HOMBRES solos, Rivadavia y Ascuénaga, ent. 1, depto. 6. v3

ALQUILASE HERMOSA PIEZA A UNO Ó dos caballeros, Corrientes 676, 2o. piso. v3

ALQUILASE PIEZA GRANDE, matrimonio solamente, único inquilino, Sarmiento 2594. v3

ALQUILASE LINDA PIEZA BIEN amueblada, 45 $, Uruguay 1069, casa de familia.

ALQUILO SALITA AMUEBLADA, CON pensión, á señores solos, casa familia, Paso 279. v3

ALQUILO SALA CON O SIN MUEBLES, casa moderna, O'Brien 174, altos, entre Lima y Salta. v4

ALQUILO 1 Ó 2 señores SOLOS, ALQUILASE pieza amueblada, casa familia, Santiago del Estero 861. v6

ALQUILASE PIEZA CON O SIN MUEbles á hombre, familia catalana, Moreno 1982 dep. 4. v4

ALQUILASE PIEZA A MATRIMONIO Ó hombre solo, Independencia 1037, altos

ALQUILASE PIEZA AMUEBLADA, INterior, á señor solo, casa familia, Montevideo 442. v2ag.

ALQUILANSE CENTRAL 3 SALAS Y 2 piezas para profesionales ó escritorios, Viamonte 1078. v2ag.

ALQUILANSE UNA SALA GRANDE Y dos piezas corridas, para escritorio, planta baja, San Martín 484. v3ag.

ALQUILASE A PERSONA FORMAL PIEza amueblada, todas comodidades, Rivadavia 2043, Dto. 4. v3

ALQUILO LINDO DORMITORIO PARA 1 ó dos caballeros, único inquilino, Ecuador 694, altos. v3

ALQUILASE HERMOSA PIEZA PARA escritorio á hombres solos, Esmeralda 61, 2o. piso. v2

ALQUILO SALA, ANTESALA Y PIEZA, casa baja, todas comodidades, Paraguay 2265. v3

ALQUILANSE 2 PIEZAS BIEN AMUEbladas, pensión familia italiana, Callao núm. 169. v2

ALQUILASE PIEZA AMUEBLADA A matrimonio ó caballeros, Montevideo 426, 2o. piso. v3

ALQUILASE PIEZA AMUEBLADA, CAballero respetable, familia española, referencias, Cerrito 867. v3

ALQUILO UNA Ó DOS PIEZAS AMUEbladas, casa de familia, Moreno 1326, depart. 15. v2

ALQUILASE LINDA PIEZA AMUEBLAda á hombre solo, único inquilino, Larrea 231. v3

ANTESALA BIEN AMUEBLADA, LUZ eléctrica, 50 $ y otra 35, Santa Fe 1527. v3

ALQUILASE PIEZA AMUEBLADA CON pensión dos caballeros distinguidos en familia, Victoria 1856. v3

ALQUILASE PIEZA AMUEBLADA, PENsión familia, Talcahuano 425, 4o. piso, hay ascensor. v2

ALQUILO EN CASA RESPETABLE, dos piezas bien amuebladas á señor solo, Paraná 188. v2

ALQUILANSE DOS SALAS AMUEBLAdas con pensión familia, Av. de Mayo núm. 715. v2

ALQUILASE PIEZA GRANDE bien amueblada á 1 ó 2 caballeros, Talcahuano 382, piso 1ro. v2

ALQUILANSE SALA ANTESALA PARA escritorio, taller ó matrimonio, independiente, altos, Paraguay 1070. v2

ALQUILO SALA AMUEBLADA A señor ó matrimonio sin hijos, Talcahuano núm. 150. v3

ALQUILASE SALA Y ANTESALA CON cocina para matrimonio sin niños, San Juan 1652. v3

ALQUILO PIEZA AMUEBLADA PARA compañero, con pensión familia, Lima 1341. v3

ALQUILASE LINDA SALA Y PIEZA amueblada con pensión de primera, Callao 936. v4

ALQUILO SALA DOS BALCONES, todo confort, casa lujosa, único inquilino, Talcahuano 256, 1er. piso. v3

ALQUILO PIEZA CON MUEBLES A uno ó dos caballeros 60 $, Suipacha 18, piso 2do.

ALQUILO PIEZA AMUEBLADA CON pensión, á 60 $, casa de familia, Talcahuano 58, dep. 2.

ALQUILO PIEZA AMUEBLADA CON balcón á la calle, único inquilino, Tacuarí 1051.

ALQUILO HERMOSA SALA Y ANTESAla, altos, con balcón, B. de Irigoyen 390, 2o. piso. v4

ALQUILANSE PIEZA Y SALITA, CON balcón á matrimonio ó señora sola. Referencias mutuas, Estados Unidos 2428.

ALQUILO PIECITA EN 15 $ A señor solo ó señorita, Artaza 2580, media cuadra Santa Fe. v3

ALQUILO COMEDOR Y PIEZA A CORta familia, cocina independiente, único inquilino, E. Unidos 1628.

ALQUILASE SALA AMUEBLADA, CON todas comodidades, Av. de Mayo 1412, 3o., ascensor. v3

ALQUILO PIEZA CON PENSIÓN, BALcón á la calle familia española, Sgo. del Estero 596.

ALQUILANSE 2 BUENAS PIEZAS PAra escritorio, juntas ó separadas, Alsina 884.

ALQUILANSE DOS PIEZAS AMUEBLAdas, juntas ó separadas, casa familia, Piedras 740, 1er. piso.

ALQUILASE SALA Y PIEZA BIEN amuebladas, matrimonio sin hijos y hombre solo, casa familia, Chacras 1908. v4

ALQUILASE GRAN SALA, 3 BALCONES á la calle con ó sin muebles, también propio para escritorio, Rivadavia 1319, frente Majestic Hotel.

ALQUILER DE HABITACIONES

ALQUILO PIEZA, CASA DE FAMILIA, regiamente amueblada á caballero, ó matrimonio, con pensión, Esmeralda 1020. v2

ALQUILO SALA INDEPENDIENTE, CON balcones, amueblada, casa tranquila, Río Bamba 1085. v3

ALQUILO hermoso SALON, BIEN amueblado, con 3 balconcs, comodidades, Río Bamba 1083. v2

ALQUILASE PIEZA AMUEBLADA A matrimonio, hombre solo, Cangallo 1035, 2o. piso.

ALQUILASE PIEZA AMUEBLADA y pensión á dos 120 $, casa familia, Lavalle 1079.

ALQUILO DOS PIEZAS AMUEBLADAS, juntas ó separadas, cocina independiente, Convención 1625. v4

MATRIMONIO Ó DOS HOMBRES, alquílase con pensión precita independiente, familia española, Moreno 912. v3

ALQUILASE EN CASA DE FAMILIA espaciosa sala y antesala. Venezuela 2271, entre Pasco y Pichincha. v2

ALQUILASE SALA AMUEBLADA EN 40 pesos á caballeros solos, Pueyrredón 652, dept. 22. v2

ALQUILO PIEZA AMUEBLADA CON balcón, C. Pellegrini 942, 4o. piso ascensor. v2

ALQUILASE UNA LINDA PIEZA A LA calle, otra interior bien amueblada, con buena pensión, Esmeralda 962. v3

ALQUILO PIEZA AMUEBLADA PARA señor solo, casa familia, Humberto I 1228. v3

ALQUILO HERMOSA PIEZA A CABAllero decente, no hay papel, Lavalle número 2441. v3ag.

ALQUILASE COMEDOR Y DORMITOrio á matrimonio, casa decente, cocina independiente, Chile 1578. v3ag.

ALQUILO PIEZA AMUEBLADA CON O sin pensión, único inquilino, B. de Irigoyen 1643, dep. 7. v2

ALQUILASE PIEZA CHICA AMUEBLAda, á joven decente, casa de familia, Esmeralda 1022. v3ag.

ALQUILASE 1 O 2 HABITACIONES A personas mayores, Guatemala 4540 y Malabia. v3ag.

ALQUILASE A señor DECENTE PIEZA amueblada, casa corta familia, Garay 950. v3ag.

ALQUILASE HERMOSA PIEZA EN FAmilia, á personas mayores, Defensa número 1288. v2ag.

ALQUILO COMEDOR Y PIEZA, A MAtrimonio, barato, Charcas 5151, entre Bompland y Fitz Roy. v3

ALQUILASE SALA Y ANTESALA, JUNtas ó separadas, con ó sin pensión, en casa de familia, Alsina 2822. v2

ALQUILASE A HOMBRES SOLOS UNA pieza en 35 $, en casa de consultorio médico, Libertad 271. v4

ALQUILO PIEZA AMUEBLADA, PENsión, precio módico, casa de familia, Chacabuco 1126. v2ag.

ALQUILASE SALA CON BALCON, A caballeros solos ó matrimonio sin hijos, Corrientes 3042. v2ag.

ALQUILASE PIEZA AMUEBLADA CON pensión para 1 ó 2 personas, familia francesa, Lavalle 851, 2o. piso. v2ag

ALQUILO SALA O PIEZA AMUEBLADA, confort moderno, familia decente, Ayacucho 338. v2a

ALQUILASE PIEZA A MATRIMONIO sin hijos y otra para hombre solo, Paraguay 975, dep. D. v2ag

ALQUILASE SALA CON BALCON, UNIco inquilino, referencias mutuas, no hay papel, Montes de Oca 845, piso 2o. v3ag.

ALQUILO DOS PIEZAS, COCINA, UNIco inquilino, 1 cuadra Río de Janeiro, Amambay 283. v2ag.

ALQUILASE PIEZA AMUEBLADA, con pensión, para matrimonio, Libertad número 347. v3ag.

ALQUILO PIEZA GRANDE PARA FAmilia, 20 $, garantía 40 $, Prov. Unidas 117 v2

ALQUILASE SALA Y PIEZAS AMUEbladas, con ó sin pensión con balcón, R. Peña 316. v2ag

ALQUILO UNA O DOS PIEZAS CON muebles, á señor Estinguido, casa de familia, Rivadavia 3284. v2ag.

ALQUILASE COMEDOR, LUZ ELECTRIca, comodidades, cocina, Cangallo 3630, dep. 4. v2ag

ALQUILASE COMEDOR A MATRIMONIO solo y pieza chica á hombre solo, en casa tranquila, Belgrano 3233. v2ag.

ALQUILO 2 PIEZAS COMODAS A MAtrimonio ó mayores, Arenales 1029, dep. 24. v2ag

ALQUILASE PIEZA AMUEBLADA, PAra hombre, en casa de familia, Venezuela 530. v2ag.

ALQUILANSE SALA, SALITA Y UNA pieza, juntas ó separadas, con muebles, casa familia, Lavalle 648. v3a

ALQUILO LINDA PIEZA AMUEBLADA con excelente pensión, casa familia, Libertad 281, luz eléctrica y piano. v2a

ALQUILANSE PIEZAS PARA MATRImonios ó hombres solos, con pensión, B. Mitre 1294. v2

ALQUILANSE A ARTISTAS, PIEZAS RIcamente amuebladas con buena pensión, Lavalle 1429. v4ag.

ALQUILANSE DOS PIEZAS CON PENsión, lujosamente amuebladas, para matrimonio ó persona sola, Paraguay 835. v3ag.

ALQUILASE SALITA CON GRAN BALcón, único inquilino, 35 $, hay baño caliente y luz eléctrica, Independencia 1498. v2

ALQUILANSE PIEZAS Y COMEDOR EN casa de alemanes, Salaberri 1726 esquina Monte Dinero, tranvías 86, 89, 94 y 99. v2

ALQUILO A CABALLERO RICA pieza amueblada en casa de matrimonio, Del Carmen 63 entre Córdoba y Montevideo. v3

ALQUILASE EN CASA DE FAMILIA honorable, sala amueblada á matrimonio ó dos caballeros con pensión, Tacuarí 142. v3

ALQUILASE SALA A LA CALLE MUY bien amueblada para hombre solo en casa de familia, muy tranquila, no hay papel, Salta 533. v2a

ALQUILANSE PIEZAS AMUEBLADAS para matrimonio ó hombre solo, cocina italiana, Corrientes 1758, U. T. 1158, Libertad. v6

ALQUILASE Á señor SERIO, SOLO, linda pieza amueblada, luz eléctrica, etc., único inquilino, paraje muy central, Moreno 558, dep. 25, alto. v3

ALQUILASE EN CASA FAMILIA EXtranjera, linda pieza amueblada, interior, luz eléctrica, baños calientes, teléfono, etc., Lima 270. v2

ALQUILASE PIEZA A LA CALLE amueblada y con buena pensión, baño caliente y teléfono, luz eléctrica, en familia inglesa, Pueyrredón 594. v2

ALQUILO PIEZA AMUEBLADA CON pensión familia argentina, matrimonio ó caballero en casa decente, familia argentina. AMUEBLADA CON buena comodidad en casa decente, Santa Fe 3259. v3

ALQUILO HERMOSA HABITACION A matrimonio ó señores, con pensión de familia, hay todas comodidades que se deseen, B. de Irigoyen 1092, piso 1o. v2

ALQUILO SALA Y ANTESALA AMUEBLAdas, pensión inmejorable, electricidad, casa familia, Talcahuano 451, piso 2o., depto. C. ANTESALA AMUEBLAdas, amueblada, baño caliente, familia francesa, Talcahuano 451, piso 2o., depto. C. v2

ALQUILO A HOMBRES SOLOS EN CAsa de familia de confianza, cuidadosa pieza amueblada, con balcones á la calle, E. de Irigoyen 1053. v3

CABALLERO DISTINGUIDO O MAtrimonio honorable, alquílase sala amueblada con ó sin pensión, casa moderna, ascensor, etc., Cangallo 1352, 2o. piso derecha. DISTINGUIDO O MAtrimonio honorable, alquílase sala amueblada con ó sin pensión, casa moderna, ascensor, etc., Cangallo 1352, 2o. piso derecha. v2

ALQUILASE COMEDOR DECORADO con todas comodidades

INSTRUCCION PUBLICA

TAQUIGRAFIA, PERU 79.

ARITMETICA, TENEDURIA, CALIGRAFIA, ortografía, máquina, $ 10, Corrientes 2454. v2

RIT. CONT. CALIG. ORTOG. CORRESP. enseño en muy poco tiempo, Medrano 228. v2

ARCHIVISTAS!! LIMA 751, CLASES día y noche, preparación rápida por oficial del ejército. v4ag

PLAZADOS Y LIBRES DEL NACIONAL 3 comercial, preparación garantida, catedráticos especialistas, Tucumán 2172. v13ag

TENEDORES DE LIBROS, CURSO especial de un mes, diploma, A. Heller, contador público nacional, Corrientes 2454. v2

CONTADORES EN 3 MESES, CURSO especial, éxito garantido. A. Heller, contador público nacional, Corrientes 2454. v2

ACADEMIA EDISON, PREPARACION rápida para el Nacional, Industrial, maestras, etc. Contabilidad, ortografía, caligrafía máquina; Victoria 1106. v2

ACADEMIA DE CORTE, OTORGA diploma primera en Sud América, dirigida por L. Berardi, enseñanza gratuita sociedad instructiva, 1978 Moreno 1982. v25ag

ACADEMIA ARGENTINA DE CORTE y confección, sistema sencillo y práctico, lección todos los días á 10 $ mensuales, se otorgan diplomas, B. Mitre 1671. v6ag.

ACADEMIA DE señoritas FUNDADA en 1906. Por 10 $ 5 materias: teneduría, aritmética, caligrafía, ortografía y máquina. Se da diploma, Uruguay 276, altos. v2ag

10 $ MENSUALES, LAS 5 MATERIAS, teneduría, aritm., calig., ort. y máq. Cursos nocturnos, preparación rápida y garantidos, expide diplomas, San Juan 1187. v8ag

ASPIRANTES A CONSTRUCTORES: prepara para el 15 de Enero, según programa, para rendir examen de constructor en la Municipalidad, preparación segura, Manzilla 1134. v10

ACADEMIA DE CORTE Y CONFECCION, lecciones todos los días á 10 $; método fácil y breve, se otorga diploma, personal competente para ir á domicilio, 2nd pendenc. 1544. v13ag.

ACADEMIA NACIONAL, FUNDADA EN 1906. Por 10 $ cinco materias: teneduría, aritmética, ortografía, caligrafía y máquina. Se da diploma, Uruguay 276, altos. v2ag

LA enseñanza PRACTICA DE LA POsible teneduría de libros, aritm., calc., ortog., correspondencia y comprimientos mercantiles por comerciante alemán. Habicht, Cangallo 329. v10ag.

LA FACULTAD DE CORTE DE SEñora dirigida por el profesor Angel Bontempelli, curso diurno y nocturno $ 15 mensuales, completo, condicional, se otorga diploma de profesora, Perú 359. v5ag.

AVISO DE INTERES. A COMERCIANtes y empleados: enseño teneduría de libros en 1 mes, con sistema garantido. Gentiluomo y balances, contador público J. Heller, Montevideo 228. v2

10 $ MENSUALES, DAN CLASES PArticulares de teneduría de libros en cte. y papel, contabilidad, aritmética, correspondencia y caligrafía, Rivadavia 2467, clases día y noche. v2

ACADEMIA MERCANTIL SISTEMA Ghianetti, teneduría de libros, contadores, caligrafía, ciencias corrientes, cursos para alumnos, lecciones por correspondencia vista o manual, del interior. Solicitar programas. Bolívar 634. v2ag

ACADEMIA POLIGLOTA MERCANTIL, incorporada en 1908, clases día y noche para teneduría de libros y contadores públicos. Enseñanza completa en 3 meses. Clase especial en un mes, Victoria 149... Recibe pupilos. v2ag.

ACADEMIA BERLITZ, LA UNICA VERdadera academia de idiomas en Buenos Aires, autorizada por el profesor Berlitz, es la de Avenida de Mayo 847. Pídase la nueva tarifa y la conferencia "La verdadera academia Berlitz y sus imitaciones". Avenida de Mayo 847. v2ag

EL INSTITUTO FERRERA. . . . .

Reconocido establecimiento de enseñanza para señoras y señoritas, dirigido por M. Ferrara de Roura. Se admiten internas, medio internas y externas. Pídan programa, se manda gratis. Charcas 1105 v2a

EL COLEGIO DE MAESTRAS PROVInciales, Perú 259. Abierta la inscripción para rendir en Noviembre. Unica verdadera escuela. A maestra infantil en ler. año, la maestra elemental en 2 años. El establecimiento presenta sus alumnas al examen, Perú 255. v1

ACADEMIA BERLITZ, CALLAO 381.—LA única verdadera y más antigua academia de idiomas en la capital. Clases diurnas y nocturnas, lecciones individuales y á domicilio. Director E. Ferú, sucesor de la sociedad limitada The Elite Berlitz Schools. v4

EL INSTITUTO MANDRINI

Para señoras y señoritas
Santa Fe 1034

Precio de las asignaturas, por mes:

Corte, confección y práctica. . . .	$ 15
Bordados, encajes, tejidos, etc. . .	10
Dibujo y pintura.	10
Fotografía.	10
Música.	10
Idiomas.	10
Contabilidad.	10
Escritura á máquina.	5
Taquigrafía y telegrafía.	10
Enseñanza en general.	5

Y toda enseñanza, tanto primaria como superior, para lo cual se cuenta con profesoras diplomadas, seleccionadas entre las más ventajosamente conocidas.

Se garantiza en tres meses la enseñanza de corte para obtener título de profesora
Lecciones diarias

Se admiten internas, media internas y externas. Pídan programas, se mandan gratis. v12ag

ACADEMIA "LUIS PASTOR" (Sucursal)

Director: Francisco S. Suárez de Deza, ingeniero civil y catedrático nacional de ciencias, matemáticas y físicas. Academia 1254. Preparación sólida para el ingreso á la Escuela Naval y Colegio Militar. Unica en la República que sólo prepara para ambas armas. El éxito sonado obtenido durante los 2 años de su existencia en los exámenes de ingreso en la Escuela Naval y Colegio Militar de la Nación, casi exclusivamente por alumnos de la academia Luis Pastor, son las indiscutibles pruebas de su perfecta idoneidad y extraordinaria competencia. El local abierto que tiene la academia en los días mismos consagrados de ingreso á ambas escuelas, consta de la garantía para los padres de los alumnos. Para mayor garantía, SE otorga al que ingrese en el Colegio Militar 101 alumnos y á la Escuela Naval 56, preparados todos en esta academia. En Febrero de 1912 de las 33 becas de la Escuela Naval, 7 fueron ganadas por alumnos de esta academia, siendo la de número 1, otorgada al alumno Saúl E. Bolo. En el último concurso para el ingreso al Colegio Militar, los 62 alumnos de la Academia Luis Pastor, todos ellos aprobados, habiendo alcanzado 3 de ellos el número 1 y los 3 números siguientes, todos de la misma academia. Lo mismo sucedió con los números 1 y 2 de la Escuela Naval. Los nombres de todos los alumnos figuran diariamente en LA PRENSA y Marco Abril y Diario del Plata, como garantía de seguir estas carreras, no se necesita ya, ni por aprobado ningún año de Nacional, ni de estudiar un ramo en esta academia, se admiten pupilos, medio pupilos y externos. Buena letra considerada condición indispensable. Se otorgan lecciones particulares en el domicilio. 228 v3

BACHILLERATO NACIONAL ABREVIAdo, en 1 año, ingreso años, títulos en letras, ciencias, comercio, universidad, Escuela Politécnica, Ingeniero Civil, Agrimensor. v10

BACHILLERATO CENTRO DE PROFEsores de Enseñanza Secundaria. Belgrano 1106. Preparación especial en materias desaprobadas. Ingreso al Colegio Nacional y Liceo de señoritas. Profesores especialistas. Datos en secretaría de 10 á 12 y 2 á 4. v2ag

BACHILLERATO DEL 4 NACIONAL. En Corrientes completo dos años desde ingreso. Preparación por términos de prueba según el último decreto de Ministerio de Instrucción Pública. No se admite ni un solo curso, y hasta después de ingresar en la Facultad. Curso nocturno; no se admiten pupilos. Instituto Asturias. Chile 569. v2

ACADEMIA "LUIS PASTOR" — NAVAL Y MILITAR

Director: Francisco S. Suárez de Deza, ingeniero civil, y catedrático nacional de ciencias matemáticas y físicas. Academia 1254. Preparación sólida para el ingreso á la Escuela Naval y Colegio Militar. Unica en la República que sólo prepara para ambas armas. El éxito sonado obtenido durante los 2 años de su existencia en los exámenes de ingreso en la Escuela Naval y Colegio Militar de la Nación, casi exclusivamente por alumnos de la academia Luis Pastor, son las indiscutibles pruebas de su perfecta idoneidad y extraordinaria competencia. El local abierto que tiene la academia en los días mismos consagrados de ingreso á ambas escuelas, consta de la garantía para los padres de los alumnos. Para mayor garantía, se otorga al que ingrese en el Colegio Militar 101 alumnos y á la Escuela Naval 56, preparados todos en esta academia. En Febrero de 1912 de las 33 becas de la Escuela Naval, 7 fueron ganadas por alumnos de esta academia, siendo la de número 1, otorgada al alumno Saúl E. Bolo. En el último concurso para el ingreso al Colegio Militar, los 62 alumnos de la Academia Luis Pastor, todos ellos aprobados, habiendo alcanzado 3 de ellos el número 1 y los 3 números siguientes, todos de la misma academia. Lo mismo sucedió con los números 1 y 2 de la Escuela Naval. Los nombres de todos los alumnos figuran diariamente en LA PRENSA y Marco Abril y Diario del Plata, como garantía de seguir estas carreras, no se necesita ya, ni por aprobado ningún año de Nacional, ni de estudiar un ramo en esta academia, se admiten pupilos, medio pupilos y externos. Buena letra considerada condición indispensable. Se otorgan lecciones particulares en el domicilio. Bolívar 228. v3

ACADEMIA DE CORTE Y CONFECCION, lecciones todos los días á 10 $; método fácil y breve, se otorga diploma, personal competente para ir á domicilio, 2nd pendenc. 1544. v13ag.

ACADEMIA NACIONAL, FUNDADA EN 1906. Por 10 $ cinco materias: teneduría, aritmética, ortografía, caligrafía y máquina. Se da diploma, Uruguay 276, altos. v2ag

ARCHIVISTAS!! LIMA 751, CLASES día y noche, preparación rápida por oficial del ejército. v4ag

PLAZADOS Y LIBRES DEL NACIOnal 3 comercial, preparación garantida, catedráticos especialistas, Tucumán 2172. v13ag

TENEDORES DE LIBROS, CURSO especial de un mes, diploma, A. Heller, contador público nacional, Corrientes 2454. v2

CONTADORES EN 3 MESES, CURSO especial, éxito garantido. A. Heller, contador público nacional, Corrientes 2454. v2

ACADEMIA EDISON, PREPARACION rápida para el Nacional, Industrial, maestras, etc. Contabilidad, ortografía, caligrafía máquina; Victoria 1106. v2

ACADEMIA DE CORTE, OTORGA diploma primera en Sud América, dirigida por L. Berardi, enseñanza gratuita sociedad instructiva, 1978 Moreno 1982. v25ag

ACADEMIA ARGENTINA DE CORTE y confección, sistema sencillo y práctico, lección todos los días á 10 $ mensuales, se otorgan diplomas, B. Mitre 1671. v6ag.

ACADEMIA DE señoritas FUNDADA en 1906. Por 10 $ 5 materias: teneduría, aritmética, caligrafía, ortografía y máquina. Se da diploma, Uruguay 276, altos. v2ag

10 $ MENSUALES, LAS 5 MATERIAS, teneduría, aritm., calig., ort. y máq. Cursos nocturnos, preparación rápida y garantidos, expide diplomas, San Juan 1187. v8ag

ASPIRANTES A CONSTRUCTORES: prepara para el 15 de Enero, según programa, para rendir examen de constructor en la Municipalidad, preparación segura, Manzilla 1134. v10

ACADEMIA DE CORTE Y CONFECCION, lecciones todos los días á 10 $; método fácil y breve, se otorga diploma, personal competente para ir á domicilio, 2nd pendenc. 1544. v13ag.

ACADEMIA NACIONAL, FUNDADA EN 1906. Por 10 $ cinco materias: teneduría, aritmética, ortografía, caligrafía y máquina. Se da diploma, Uruguay 276, altos. v2ag

LA enseñanza PRACTICA DE LA POsible teneduría de libros, aritm., calc., ortog., correspondencia y comprimientos mercantiles por comerciante alemán. Habicht, Cangallo 329. v10ag.

LA FACULTAD DE CORTE DE SEñora dirigida por el profesor Angel Bontempelli, curso diurno y nocturno $ 15 mensuales, completo, condicional, se otorga diploma de profesora, Perú 359. v5ag.

AVISO DE INTERES. A COMERCIANtes y empleados: enseño teneduría de libros en 1 mes, con sistema garantido. Gentiluomo y balances, contador público J. Heller, Montevideo 228. v2

10 $ MENSUALES, DAN CLASES PArticulares de teneduría de libros en cte. y papel, contabilidad, aritmética, correspondencia y caligrafía, Rivadavia 2467, clases día y noche. v2

ACADEMIA MERCANTIL SISTEMA Ghianetti, teneduría de libros, contadores, caligrafía, ciencias corrientes, cursos para alumnos, lecciones por correspondencia vista o manual, del interior. Solicitar programas. Bolívar 634. v2ag

ACADEMIA POLIGLOTA MERCANTIL, incorporada en 1908, clases día y noche para teneduría de libros y contadores públicos. Enseñanza completa en 3 meses. Clase especial en un mes, Victoria 149... Recibe pupilos. v2ag.

ACADEMIA BERLITZ, LA UNICA VERdadera academia de idiomas en Buenos Aires, autorizada por el profesor Berlitz, es la de Avenida de Mayo 847. Pídase la nueva tarifa y la conferencia "La verdadera academia Berlitz y sus imitaciones". Avenida de Mayo 847. v2ag

EL INSTITUTO FERRERA. . . . .

Reconocido establecimiento de enseñanza para señoras y señoritas, dirigido por M. Ferrara de Roura. Se admiten internas, medio internas y externas. Pídan programa, se manda gratis. Charcas 1105 v2a

EL COLEGIO DE MAESTRAS PROVInciales, Perú 259. Abierta la inscripción para rendir en Noviembre. Unica verdadera escuela. A maestra infantil en ler. año, la maestra elemental en 2 años. El establecimiento presenta sus alumnas al examen, Perú 255. v1

ACADEMIA BERLITZ, CALLAO 381.—LA única verdadera y más antigua academia de idiomas en la capital. Clases diurnas y nocturnas, lecciones individuales y á domicilio. Director E. Ferú, sucesor de la sociedad limitada The Elite Berlitz Schools. v4

INSTRUCCION PUBLICA

INGRESO COLEGIO NACIONAL

MAESTRAS PROVINCIALES

LICEO, NAVAL Y MILITAR

ACADEMIA DAVID (INSTITUCION ARgentina). Unico establecimiento más acreditado en Buenos Aires. Máquinas, taquigrafía, teneduría de libros, etc. Directora técnica, señorita Elvira M. López, profesora normal. Recibe pupilos, Perú 79.

LOS EMPLEADOS Y ESTUDIANTES: Hoy lo. de Agosto se inaugura en el Instituto Superior de Comercio, calle Callao 232, un nuevo curso nocturno de 4 meses para la preparación completa de tenedores de libros y empleados de comercio en general. El instituto otorga diplomas y proporciona empleo á sus mejores alumnos. A los que se inscriban desde la fecha, se les obsequiará con un tratado de Contabilidad Pidan informes y programas á Callao 232, U. T. 2645, Libertad. Director: León Bugnot, autor del Tratado de Contabilidad en uso en las escuelas de comercio y colegios nacionales. v2

ACADEMIA "LUIS PASTOR" (Sucursal)

Director: Francisco S. Suárez de Deza, ingeniero civil y catedrático nacional de ciencias, matemáticas y físicas. Academia 1254. Preparación sólida y garantida para ingreso á todos los años del Nacional, Naval, Militar y Comercial. Profesorado de primer orden. Honorarios módicos. Los honorarios están combinados para rendir dos cursos á la vez así como ingreso y primer año para alumnos que tengan aprobado el 4o. grado. Se admiten pupilos, medio pupilos y externos. v2ag.

ACADEMIA DE CORTE PARISIEN.

LOS MOLDES PARISIENSES

señoras y señoritas—PERU 79—ENseñanza rápida. Da diplomas de ja acreditada casa A los Moldes Parisienses, Mme. David. El método más fácil y útil. Cursos día y noche. Grandes talleres donde las alumnas adquieren una sólida enseñanza y obtienen al finalizar sus cursos el título de profesora de corte y confección. Directora, Mme. David.

10 $ MENSUALES ASPIRANTES AL título de tenedor de libros en la Academia Mercantil Catamarqueño, Cevallos 337, el 8 del actual se inaugurará un curso especial que durará 4 meses y versará sobre las siguientes materias: teneduría de libros, aritmética, castellano, caligrafía y práctica de escritorio. Los alumnos podrán recibir exámen el 30 de Noviembre próximo para obtener el título. Profesores especialistas para cada materia. Directores, L. Carabelo, contador y balancista público, P. J. Carza, calígrafo público, Dr. Juan Amado (abogado).

MAESTRAS PROVINCIALES.

ACADEMIA DAVID, PERU 79.

NORMAL, LICEO DE señoritas.

La primera y única en Buenos Aires. Personal de 1er. orden. Directora técnica, señorita Elvira M. López, profesora normal. Nuestros métodos de enseñanza son la mejor garantía. Cursos día y noche. Diez horas diarias para mayor comodidad de las alumnas.

LOS ESTUDIANTES DE COMERCIO: La dirección de la Academia Mercantil Rosa incorporada á la Escuela Superior de Comercio de la Nación, tiene el agrado de comunicar á quien se ha trasladado á su nuevo local, construido expresamente para esta importante institución y que dará comienzo á los nuevos cursos para aspirantes al título de contador, peritos mercantiles y tenedores de libros, los días 1, 5 y 12 de Agosto. Clases diurnas y nocturnas, libertad para elegir. Se admite pupilos que reciben enseñanza gratis y los que lo soliciten. Enseñanza especial de la teneduría de libros por correspondencia. Santa Fe 1051 U. T. 84 Libertad. v3

10 $ MENSUALES, EN LA ACADEmia Mercantil Paraíso, única en la capital incorporada para todos los cursos á la Escuela Superior de Comercio de la Nación, se dictan lecciones diarias de Teneduría de libros á 10 $, y papel, contabilidad bancaria, judicial, administrativa, cálculos, mercantiles, aritmética razonada, ingles, francés, castellano, caligrafía, etc. Nótese que esta academia es la única que ha llevado á expedir á sus alumnos títulos de Contador Público Nacional. Clases diurnas y nocturnas. Profesorado especial. Laprida 1, esquina Paraíso. v2

BUENA LETRA CONSEGUIRAN CON 10 ó veinte lecciones particulares en su domicilio 228 v3

BACHILLERATO NACIONAL ABREVIAdo, en 1 año, ingreso años, títulos en letras, ciencias, comercio, universidad, Escuela Politécnica, Ingeniero Civil, Agrimensor. v10

BACHILLERATO CENTRO DE PROFEsores de Enseñanza Secundaria. Belgrano 1106. Preparación especial en materias desaprobadas. Ingreso al Colegio Nacional y Liceo de señoritas. Profesores especialistas. Datos en secretaría de 10 á 12 y 2 á 4. v2ag

BACHILLERATO DEL 4 NACIONAL. En Corrientes completo dos años desde ingreso. Preparación por términos de prueba según el último decreto de Ministerio de Instrucción Pública. No se admite ni un solo curso, y hasta después de ingresar en la Facultad. Curso nocturno; no se admiten pupilos. Instituto Asturias. Chile 569. v2

ACADEMIA SUPERIOR DE COMERCIO "Chevller", Instituto Práctico de Estudios Mercantiles, fundado en 1900. Teléfono 3454, U. T. 2720 (Mitre). Cursos individuales diurnos y nocturnos para contadores, balanceadores, tenedores de libros, taquígrafos, cajeras y empleados. Cursos especiales de 1 y 3 meses. Clases independientes para señoritas. Otorga diplomas y empleo á sus alumnos. Un profesor en persona interviene en todas las clases. Máquinas de escribir, todos sistemas, $ 5. Director A. Heller, contador público nacional. v2

ACADEMIA NACIONAL DE CORTE Y confección, Córdoba 1062, para señoras y señoritas, la enseñanza teórico-práctica de toda clase de corte y confección en cuarenta clases generales de música, pintura, dibujo, idiomas y labores, etc. Se garantiza la enseñanza de todos los ramos en breve tiempo por estar todas estas clases dictadas por personal competente y dirigidas personalmente por la profesora señorita Peñalver. Pedidos de Pinceles. Se otorga diploma. Se admiten internas, medio internas y externas. Pidan programas. v2

ACADEMIA DE MATEMATICAS. DIRECtor, Cordero Picabea. Se dictan lecciones de aritmética práctica y razonada, álgebra elemental y superior, geometría plana, del espacio, analítica, proyectiva y descriptiva, cálculo infinitesimal, trigonometría rectilínea y esférica, cosmografía, topografía, física, química, botánica, zoología, mineralogía y geología. Preparación de años libres, aplazados é ingresos Colegio Nacional, institutos libre y del profesorado, Liceo de señoritas y escuelas bonaer., de comercio é industrial. Clases particulares y colectivas, Laprida 1314. v3ag

ACADEMIA SUPERIOR DE COMERCIO "Chevller", Instituto Práctico de Estudios Mercantiles, fundado en 1900. Teléfono 3454, U. T. 2720 (Mitre). Cursos individuales diurnos y nocturnos para contadores, balanceadores, tenedores de libros, taquígrafos, cajeras y empleados. Cursos especiales de 1 y 3 meses. Clases independientes para señoritas. Otorga diplomas y empleo á sus alumnos. Un profesor en persona interviene en todas las clases. Máquinas de escribir, todos sistemas, $ 5. Director A. Heller, contador público nacional. v2

ACADEMIA MERCANTIL "MERCURIO", Rivadavia 2467, propone á tenedores de libros en poco tiempo el título del artículo 3 de la ley nacional. Director, Pastor, contador-calígrafo y balanceador público de libros. Cursos diurnos y nocturnos. v4

ACADEMIA MILITAR Y NAVAL

Preparación para el ingreso de ambas escuelas en un año de estudio especial en los años del Nacional, por un ex jefe de la armada y los antiguos vicedirectores de la Academia Luis Pastor. Se admiten pupilos y externos, Arenales 1174. v15

ACADEMIA MERCANTIL — CLASES DE día y de noche para contadores, tenedores de libros y empleados en general. Enseñanza completa partida doble en tres meses, y en clase particular un mes. Espedido diploma. Director, Gustavo P. Pesado, ex director de la Academia Poliglota Mercantil, Rivadavia 1693, plaza Constitución. Recibe pupilos. v2ag.

ACADEMIA DE PRACTICA MERCANTIL. Instituto especial para la preparación completa y rápida de tenedores de libros, contadores y empleados de comercio en especialidades. Otorga diploma y coloca á sus alumnos. Nótese que la enseñanza es industrial y aplicada á la verdadera práctica de comercio, único sistema que garantiza resultados rápidos y positivos. Clases de 8 á 10 p. m. Director A. Fernández, contador público, profesor de contabilidad. Moreno 1084. v4

EL NACIONAL, NAVAL Y MILITAR.

ACADEMIA DAVID, PERU 79.

ACADEMIA DAVID — INSTITUCION Argentina. Unico establecimiento más acreditado en Buenos Aires. Enseñanza ejercicios, ingreso y todos los años del Colegio Nacional, Naval y Militar, maestras provinciales. Clases día y nocturnas. día y noche. Directora técnica señorita Elvira López, profesora normal. Recibe pupilos, Perú 79.

ACADEMIA DE MATEMATICAS. DIRECtor, Cordero Picabea. Se dictan lecciones de aritmética práctica y razonada, álgebra elemental y superior, geometría plana, del espacio, analítica, proyectiva y descriptiva, cálculo infinitesimal, trigonometría rectilínea y esférica, cosmografía, topografía, física, química, botánica, zoología, mineralogía y geología. Preparación de años libres, aplazados é ingresos Colegio Nacional, institutos libre y del profesorado, Liceo de señoritas y escuelas bonaer., de comercio é industrial. Clases particulares y colectivas, Laprida 1314. v3ag

LA FACULTAD DE CORTE DE SEñora dirigida por el profesor Angel Bontempelli, curso diurno y nocturno $ 15 mensuales, completo, condicional, se otorga diploma de profesora, Perú 359. v5ag.

AVISO DE INTERES. A COMERCIANtes y empleados: enseño teneduría de libros en 1 mes, con sistema garantido. Gentiluomo y balances, contador público J. Heller, Montevideo 228. v2

10 $ MENSUALES, DAN CLASES PArticulares de teneduría de libros en cte. y papel, contabilidad, aritmética, correspondencia y caligrafía, Rivadavia 2467, clases día y noche. v2

ACADEMIA MERCANTIL SISTEMA Ghianetti, teneduría de libros, contadores, caligrafía, ciencias corrientes, cursos para alumnos, lecciones por correspondencia vista o manual, del interior. Solicitar programas. Bolívar 634. v2ag

ACADEMIA POLIGLOTA MERCANTIL, incorporada en 1908, clases día y noche para teneduría de libros y contadores públicos. Enseñanza completa en 3 meses. Clase especial en un mes, Victoria 149... Recibe pupilos. v2ag.

ACADEMIA BERLITZ, LA UNICA VERdadera academia de idiomas en Buenos Aires, autorizada por el profesor Berlitz, es la de Avenida de Mayo 847. Pídase la nueva tarifa y la conferencia "La verdadera academia Berlitz y sus imitaciones". Avenida de Mayo 847. v2ag

EL INSTITUTO FERRERA. . . . .

Reconocido establecimiento de enseñanza para señoras y señoritas, dirigido por M. Ferrara de Roura. Se admiten internas, medio internas y externas. Pídan programa, se manda gratis. Charcas 1105 v2a

EL COLEGIO DE MAESTRAS PROVInciales, Perú 259. Abierta la inscripción para rendir en Noviembre. Unica verdadera escuela. A maestra infantil en ler. año, la maestra elemental en 2 años. El establecimiento presenta sus alumnas al examen, Perú 255. v1

ACADEMIA BERLITZ, CALLAO 381.—LA única verdadera y más antigua academia de idiomas en la capital. Clases diurnas y nocturnas, lecciones individuales y á domicilio. Director E. Ferú, sucesor de la sociedad limitada The Elite Berlitz Schools. v4

INSTRUCCION PUBLICA

CALIGRAFIA, ORTOGRAFIA, REFORMo la peor letra en 20 lecciones, enseño en poco tiempo, redonda, gótica, inglesa y alemana. Medrano 228. v2

CONSERVATORIO PAGANINI. ACADEmia de Bellas Artes, Corrientes 4626. Subvencionado por el Sup. Gno. Nacional. Dibujo y solfeo $ 5 mensual. v4

COLEGIO SARMIENTO, Enseñanza ELEmental y secundaria. Especial ingreso nacional, industrial, etc., pupilos, medio y externos. San Juan 1566, U. T. 180, B. O. den. v10

COLEGIO RIVADAVIA. — RIVADAVIA 3552 al 60. Gran edificio propio con espléndidas comodidades para pupilos, medio pupilos y externos. Los pupilos reciben trato de primer orden por honorarios módicos, enseñanza graduada, comercial, ingreso y todos los años del Colegio Nacional, ingreso al Naval y Militar. v4ag

COLEGIO: INSTITUTO HUMBERTO I. Enseñanza primaria, ingresos, comercial, idiomas y de adorno: Salta 1064, con Jardín, para varones y Humberto 1 1351, para niñas; bulosas, higiénicas y espaciosas casas, montadas con materiales de 1er. orden, trato esmerado y muchas comodidades para pupilos desde 50 $. Visitese. U. T. 1904 (B. O.). v2ag.

CALIGRAFIA, ORTOGRAFIA, LIMA 757. Clases día y noche 15 $ mes. ¿Quiere tener Vd. una letra clara y corrida? ¿Tiene Vd. faltas de ortografía? Antes de ir á otras academias visite ó escriba al profesor Rivarola que en breve tiempo le perfeccionará la letra y corregirá su ortografía por malas que sean. Prepara para Bancos, Correos, Archivistas ú otro empleo, donde exijan examen. v9ag

COLEGIO GANDUGLIA, INCORPORADO en 1903. Asimilado por su fundador desde 1893. Gran casa quinta apropiada, con espléndidos salones y hermoso jardín de 2.500 metros. Cuerpo de profesores. Comida á discreción y por lista, corre restaurant. Enseñanza primaria y secundaria. No se admiten externos. Clases suplementarias de teneduría, piano, francés, pintura, corte, confección, máquina de escribir (todos sistemas), por 2 pesos mensuales. En local separado se admiten pupilas que comen, duermen y estudian con las hijas del director. Rivadavia 5100. Más datos á las secretarías Avenida 1178 y Sáenz Peña 79.

DIEZ $ MENSUALES, TENEDURIA DE libros, aritmética, gramática, correspondencia comercial, italiano, clase nocturna, Saúl Carnot 875. v7ag

DOS JOVENES ALEMANES MUY INStruídos y comprimidos enseñan su idioma y el castellano en poco tiempo, método fácil y moderno. Suipacha 45, piso lo., de 9 a. m. á 10 p. m. v4

DIBUJO Y PINTURA, CURSO COMPLEto de día y noche, se dan lecciones á domicilio. Curso nocturno de arquitectura y de copias para rendir examen de constructor de la categoría, E. Unidos 2180. v2

ENSEÑA CORTE Y CONFECCION A DOmicilio, Srta. C., Belgrano 1824. v4

ESCUELA DE BAILES SOCIALES, NAcionales é Internacionales, director Darago, Cangallo 1356. v4

ESCUELA DE BAILE, CANGALLO 1570. Institución seria, dirigida por el conocido profesor de baile, Enrique Hoist. v5ag

ENSEÑANZA MODERNA, RAPIDA, PERfeccionada, piano, canto, violín, en mi casa y á domicilio, Federico Lacroze 5054. v2ag

ESCUELA DE BAILE, CORRIENTES 2251 dirigida por Mr. Evangelio, diplomado en París, clases generales y especiales, curso rápido. v11

ESCUELA DE BAILE AYACUCHO 909, la única en todo lo que enseña el verdadero tango, lo que á la moda y toda clase de bailes de salón, lecciones en casa y á domicilio. v4a

FRANCES E INGLES, PROFESORA Y profesor, método especial para conversar pronto, sólo $ 10. v4

FRANCES enseño CONVERSACION Y gramática rápidamente, por carta á Mr. Precilla, Av. Quintana 441. v6

GUITARRA Y BANDURRIA enseña profesor competente, Venezuela 1296. v7ag.

GUITARRA enseña B. BARAVIA, INDEpendencia 1886 v4ag

GUITARRA, PROFESOR DIPLOMADO, da lecciones Juchimayo 58, á una cuadra Rivadavia 5400. v4

GUITARRA señorita PROFESORA, DA lecciones en su casa y á domicilio, Pueyrredón 1594 v3

GUITARRA enseña ANGEL DEL VAlle, profesor de varios conservatorios, atiende á domicilio y en su casa, Sarandí 2262. v28ag

INGLES Y FRANCES, enseña PROFESOra en San Juan 1566, 10 $ mes. v7ag

INGLES CONVERSACION EN 2 A 4 MEses, clases 10 $ mes, Victoria 777. v17ag

IDIOMAS TODOS Y A TODAS HORAS; clases especiales y generales, Méjico 2550. v6

INGLES $ 10 MES, EXAMENES, PREPAra Mr. Hopkins, Viamonte 1169 dep. 11. v2ag

INGLES RAP. y PRACTICO GARANT. Prof. Wittaker, ex director de The Cosmos Academy, Academia de Lenguas y Comercio de Ciudad de Méjico, Belgrano 570. v3ag.

LECCIONES PARTICULARES, CONT., calig., ortog., correspan., v&c., Medrano 228. v2

LECCIONES EN CASA Y A DOMICILIO, de solfeo, piano, violín, mandolín, guitarra, flauta, clarinete etc., enseñanza por los profesores diplomados, Moreno 1631. v3ag

LECCIONES DE TENEDURIA DE LIbros á domicilio, estudio completo y muy poco tiempo de las contabilidades mercantil, industrial bancaria, aritmética comercial y toda clase de cálculos comerciales, caligrafía, reforma de letra, ortografía, cartas correspondencia mercantil, por un profesor muy competente, en la academia á donde ello le $ mensuales, dirigirse por cita personalmente, Ayacucho 1428.

MAESTRA DIPLOMADA DA LECCIONES á domicilio, El Cano 3436. v8

MAESTRA NORMAL DA LECCIONES, Tucumán 623 v20ag.

MAESTRA DE PIANO DA LECCIONES á domicilio, Cnel. 4106, Vélez Sársfield. v2ag.

MAESTRA NORMAL DA LECCIONES á domicilio, por carta Tucumán 2341. v23ag.

MEMORIA COMO MEJORARLA ENSEñanza práctica, prospectos gratis, dirigirse carta correo 1605. v8ag

MAESTRA ELEMENTAL SE OFRECE para dar lecciones en su casa á domicilio, igualmente se dan lecciones de labores, dibujos varios, dirigirse á P. G., Rio de Janeiro 240. v3

MODO DE CORTE POR DOLORES V. de Luque segunda edición corregida y aumentada. Libro utilísimo para vestidos de niños, lencería, corsés, trajes de niño y camisilla. Con auxilio de este libro, que no falta en ningún hogar, se puede evitar la necesidad de profesora, pues con 20 cts. para el franqueo, Pidan en casa de la autora, Fca Lacroze v3

OBRAS DE ARTE, DIBUJO PINTURA grabado y fotografía, se garantiza la enseñanza en un mes, sin aparatos ni mecanismo. Lima 376, planta. v4

PROFESORA DA PIANO Y SOLFEO $ 5, Sarmiento 756, 1er. piso. v2

PROFESORA SUPERIOR PIANO Y solfeo presenta á examen, C. Calvo 2845.

PROFESORA DA LECCIONES, FRANces, castellano, italiano, instrucción primaria, Perú 372, 1o., izquierda. v6a

PROFESOR NORMAL DA LECCIONES á domicilio, dirigirse á J. V., Misiones 1. v6ag.

PROFESOR VIOLIN, MANDOLIN, FLAUTA clarinete, Clases día y noche á señoritas y caballeros, San José 1431. v3ag

PROFESORA DE PIANO, MANDOLIN y solfeo presenta á exámen, Venezuela 1278 v12ag.

PROFESORA PIANO Y SOLFEO, PRIMEras lecciones, precio módico, Alsina 1. v3

PROFESOR DE VIOLIN, MANDOLIN á domicilio $ 3, en casa $, Yatay 1. v3

PROFESOR NORMAL PREPARA ALUMnos libres, por carta, Paraguay 1. v3

PROFESORA DE PIANO Y SOLFEO DA lecciones á domicilio y sale afuera, facilidades, $ 5, Rivadavia 970.

PROFESORA SUPERIOR DE PIANO Y solfeo presenta á examen, Carlos Calvo 1. v18dic.

PROFESORA DIPLOMADA DISTINGUIda, da lecciones de piano, Guatemala 4. v3

PROFESOR VIOLIN, GUITARRA, MANDOlin, 5 $ por mes, profesor Doscha en 3 meses. Catamarca 650. v2a

PROFESORA LANDEN DIPLOMADA EN Berlín da lecciones de alemán y francés, en casa y á domicilio, Luzuriaga 110. v26ag.

PROFESOR COMPETENTE, PREPARA para el ingreso en el nacional y dibujo.—M. G., Acevedo 1. v3

PROFESORA SUPERIOR DE PIANO, solfeo y armonía, señorita recibida en Europa, da lecciones á domicilio, Independencia 855. v8

PROFESORA DE PIANO PREPARA PAsantes del conservatorio Thibaud Piazzini. Cursos para señoritas aficionadas. Lecciones á 10 pesos mensuales. Sgo. del Estero 596.

PROFESOR DE COLEGIO FRANCES, da lecciones particulares de francés, inglés, matemáticas y piano, á domicilio ó en su casa. Corrientes 1760, 4o. piso, dep. 49. v6a

PROFESORA SOLFEO, PIANO, DIBUJO, recibida en Europa y Argentina, con inmejorables referencias, presenta á examen en todos sus servicios, demostrando brillantes resultados. Método especial, rápido, desconocido para principiantes. Academia de noche, precios reducidos. Precios módicos. Bolívar 1119. v1

SE DESEA DAR LECCIONES DE PIANO, Moreno 1566. v7ag.

SEÑORITA INGLESA DA LECCIONES Ó conversaciones, C. Pellegrini 311, 2o. v6

INSTRUCCION PUBLICA

Señorita DA LECCIONES DE INGLES á domicilio, en colegios y particulares, dirigirse de mañana, San Juan 1451. v4

SE PREPARAN ALUMNOS PARA INgreso á los colegios nacionales y se dan lecciones de álgebra en casa y á domicilio. Chacabuco 1451. v9ag

Señorita PROFESORA DE CORTE Y confección diplomada, se ofrece para dar lecciones á domicilio, marcos, juares y sábados á la tarde; dirigirse á Srta. profesora, Humberto I 842, dep. 3. v3

Señor INGLES, PROCEDENTE DE LONdres, con 4 años de residencia en el país, desea dar lecciones de inglés en casa del discípulo; método Berlitz, con pura pronunciación garantida y precio módico; cartas á "Rex", Avellaneda 3059, Flores.

TAQUIGRAFIA, PERU 79 — ACADEmia David.

TAQUIGRAFIA y TENEDURIA, PERU 79.

TENEDURIA DE LIBROS POR HORAS Y asuntos comerciales, en general, atiende A. B., Gazcón 975. v3

TAQUIGRAFIA, ALEMAN, español, CORrespondencia y contabilidad, piano, enseña maestra alemana, Victoria 775. v4

TENE

OFICIOS DIVERSOS PEDIDOS

OFICIAL PELUQUERO SE PRECISA, Independencia 1275.
OFICIAL PELUQUERO PARA SABADO en Morón, Independencia 2061.
OFICIAL PELUQUERO NECESITO PARA Pichincha, Moreno 1556.
OFICIAL MEDIO SASTRE DE CONFECción se precisa, Doña Funes 1720. v8
OFICIAL O MEDIO PARA SABADO se precisa, Bermejo 910.
OFICIAL PELUQUERO PARA SABADO, se necesita, Sulpacha 911.
OFICIALES PELUQUEROS SE NECESItan para sábado, Moreno 2791.
OFICIAL MUEBLERO SE NECESITA, Warnes 41.
OFICIAL PELUQUERO SE PRECISA POR mes, Alsina 2221. v8
OFICIAL PELUQUERO SE NECESITA para sábado ó por mes, Alsina 456.
OFICIAL MEDIO PELUQUERO SE NEcesita para sábado, Entre Ríos 1070.
OFICIAL PELUQUERO SE NECESITA, para sábado, Pozos 172.
OFICIAL PELUQUERO PRECISO POR mes ó bimensual y sábado, Esparza 10.
OFICIAL PELUQUERO PARA SABADO, se precisa, $ 7 seco, Corrientes 2302.
OFICIAL PELUQUERO EFECTIVO O para sábado, necesito, Córdoba 2083.
OFICIAL PELUQUERO PARA SABADO, primero fijo, San Juan 2052.
OFICIAL PELUQUERO PARA SABADO se precisa, Lambaré 842.
OFICIAL PELUQUERO SE PRECISA para el sábado, Defensa 836.
OFICIAL PELUQUERO SE PRECISA para sábado, Moreno 588.
OFICIALA O ARMADORA DATERA NEcesito, Charcas 1032. v4
OFICIAL O MEDIO PELUQUERO NEcesito para sábado, Sáenz Peña 981.
OFICIAL MEDIO SASTRE SE NECESIta, Balcarce 1263.
OFICIAL Y MEDIO OFICIAL TALLIsta de precios, Independencia 3362.
OFICIAL PELUQUERO PARA SABADO, preciso, Chacabuco 1238.
OFICIAL BARBERO PARA SABADO se precisa, sueldo 7 $, Garay 650.
OFICIAL PELUQUERO NECESITO PARA sábado, Chile 1632.
OFICIAL PELUQUERO POR MES SE necesita, Santa Fe 2481.
OFICIAL PELUQUERO PARA SABADO 6 $ y comida, preciso, Solís 229.
OFICIAL PELUQUERO PARA SABADO, preciso, Malabia 1442. v3
OFICIAL MEDIO PELUQUERO SE NEcesita por mes, Maza 985, urgente. v3
OFICIAL SASTRE PLANCHADOR SE PRECIsa, Perú 623.
OFICIAL PELUQUERO O MEDIO PAra sábado preciso, Vera 325, pago bien.
OFICIAL PELUQUERO PARA SABADO, 6 $ y comida, necesito, San Juan 884.
OFICIAL PELUQUERO PARA SABADO se precisa, Méjico 904.
OFICIAL PELUQUERO PARA SABADO necesito, Brasil 1501.
OFICIAL MEDIO PELUQUERO por mes ó sábado, Lavalleja 904. v3
OFICIAL MEDIO PELUQUERO, SE precisa, Vera 711.
OFICIAL MEDIO PELUQUERO para sábado 4 $ y comida, preciso, Ombú 790.
OFICIAL PELUQUERO PARA SABADO, se precisa, Rioja 2010.
OFICIAL PELUQUERO COMPETENTE preciso, Suipacha 949.
OFICIAL MEDIO SASTRE SE PRECISA, Venezuela 2049. v3
OFICIAL PELUQUERO NECESITO para sábado, pago 7 $, Méjico 4051.
OFICIALES LUSTRADORES NECESITO, Cevallos 1295.
OFICIAL PELUQUERO SE NECESITA, bueno para sábado, Garay 1410. v3
OFICIAL MEDIO BARBERO PRECISO, Vernet 126 cont. Garay.
OFICIAL PELUQUERO PARA SABADO y medio por mes, Bustamante 2189. v3
OFICIAL PELUQUERO SE PRECISA para sábado, Rivadavia 2855.
OFICIAL PELUQUERO SE PRECISA para sábado, Corrientes 4177.
OFICIAL MEDIO HOJALATERO PREciso, Rivadavia 6 Irigoyen, Floresta.
OFICIAL PELUQUERO PARA SABADO 6 pesos y comida preciso, Chile 485.
OFICIAL PELUQUERO PARA SABADO necesito, Defensa 1203, prefiero fijo.
OFICIAL PELUQUERO PARA SABADO, necesito, Varela 789.
OFICIAL PELUQUERO SE NECESITA para sábado, Libertad 475.
OFICIAL PELUQUERO SE PRECISA, para sábado, fijo, Caseros 1117.
OFICIAL PELUQUERO PARA SABADO, se necesita, San Juan 2511.
OFICIAL PELUQUERO PRECISO PARA sábado, Giribone 286.
OFICIAL PELUQUERO PARA SABADO preciso, Alsina 2514
OFICIAL PELUQUERO POR MES, SE necesita, Pringles 420.
OFICIAL PELUQUERO PARA SABADO se necesita, Castro Barros 467.
OFICIAL PELUQUERO PRECISO PARA sábado, Córdoba 2027.
OFICIAL PELUQUERO PRECISO PARA sábado, pago $ 7.50, Cerrito 419.
OFICIAL PELUQUERO PARA SABADO se necesita, Santa Fe 1891.
OFICIAL MEDIO PELUQUERO SE NECEsita, por mes, Olaguer 3068. v3
OFICIAL PELUQUERO SE PRECISA PAra sábado, Patricios 1372.
OFICIAL Y MEDIO SASTRE SE PRECISA, Billinghurst 1159.
OFICIAL PELUQUERO BUENO SE NECEsita para sábado, $ 7, Gazcón 1129.
OFICIAL SASTRE DE CONFECCION SE precisa, Loria 1502. v2
OFICIAL MEDIO OFICIAL SASTRE DE confección se necesita, Bermejo 921. v2
OFICIAL QUESERO NECESITO, tratar Hidalgo 976. v3
OFICIAL MEDIO OFICIAL PELUQUERO, Provincias Unidas 4659, Floresta. v3
OFICIALES CALDEREROS SE precisan, Talleres Liniers F. C. O. v2
OFICIAL PELUQUERO O MEDIO POR mes, necesitase, Caballito 710. v3
OFICIALES PLANCHADORES PARA tintorería, se precisan, B. Mitre 846. v2
OFICIAL PELUQUERO SE NECESITA para sábado, Av. Montes de Oca 574. v2
OFICIAL PELUQUERO NECESITO para sábado, 7 $ urgente, Federico Lacroze 3072.
OFICIAL MEDIO PELUQUERO, COMpetente, por mes, ó para sábado, precio, Boedo 701.
OFICIALES A MAQUINA PARA CUEllos con muestra, trabajo todo el año, Sarmiento 524. v7
OFICIAL PELUQUERO NECESITO por mes 50 $ y comida, General Mitre 1325, Avellaneda.
OFICIAL O MEDIO PELUQUERO para sábado ó por mes, buen sueldo, Pumacahua 540, á una cuadra de Directorio.
OFICIAL PELUQUERO PARA SABADO necesito, pago 7 $ y comida, San José 1582.
OFICIAL PELUQUERO NECESITO PAra sábado, buen sueldo, prefiero fijo competente, Santa Fe 4980, Maldonado. v3
OFICIAL PELUQUERO COMPETENTE, necesito por mes y otro para sábado, Patricios 462. v8
OFICIAL PELUQUERO SE PRECISA, 70 pesos, sueco, Santa Elena 349, B. al Norte.
OFICIALES BRONCEROS Y MEDIO oficial tornero se precisan, Las Heras 672. v3
OFICIAL BARBERO SE PRECISA PARA viernes y sábado fijo, Montes de Oca 2956.
OFICIAL MEDIO PELUQUERO PRECISO por mes ó uno para sábado, cualquier hora, Olavarría 267. v3
OFICIALA POLLERISTA, ESTILO SASTre, competente, se necesita, Sarmiento 2959. v3
OFICIAL PELUQUERO NECESITO POR mes y sábado, pago 7 $, Reconquista 1085. v3
OFICIAL PELUQUERO PARA SABADO se precisa, se paga 8.50 $, Avellaneda 1711, calle.
OFICIAL PELUQUERO PARA SABADO medio adelantado por mes, necesito, Piedras, Billinghurst 533.
OFICIAL PELUQUERO BUENO PRECIpor mes ó para sábado, sueldo seco, Patricios 2665.
OFICIAL PELUQUERO COMPETENTE se precisa, Bdo. de Irigoyen 1321, sueldo
OFICIAL PELUQUERO SE PRECISA para sábado y domingo ó medio por mes, Cuenca 1426. v3
OFICIAL O MEDIO PELUQUERO JOVEN para sábado y por mes necesito urgente, Mendoza 1211.
OFICIAL PELUQUERO COMPETENTE se precisa por mes ó para sábado, pago 7 $, Arenal 489.
OFICIAL PELUQUERO NECESITO por mes, pago bien ó sábado, Necochea 1472 v3
OFICIAL PELUQUERO PARA SABADO medio bueno por mes preciso, Alsina
OFICIAL HOJALATERO BUENO QUE entienda de gas se necesita, Piedras v2
OFICIAL PELUQUERO PRECISO PARA sábado 6 $ y buena comida, Paseo Colón.
OFICIAL SASTRE PARA PONTA SE necesita, Sarmiento 1180, esquina Ce
OFICIAL PELUQUERO COMPETENTE por mes, sueldo seco, Ajiz
OFICIAL MEDIO PELUQUERO CASA Y
OFICIAL PELUQUERO SE PRECISA, para sábado, Santa Fe 1300.
OFICIALES BRONCEROS Y MEDIO OFIcial tornero se precisan, Las Heras 672. v3
OFICIAL BARBERO SE PRECISA PARA viernes y sábado fijo, Montes de Oca 2956.

OFICIOS DIVERSOS PEDIDOS

OFICIALES PRACTICOS PARA LONERIA se precisan, Bolívar 280. v24g
OFICIAL PELUQUERO BUENO PRECIso para sábado, 7 $ y comida, Sáenz Peña 2095.
OFICIAL PELUQUERO PRECISO PARA sábado, pago 7 $ y comida, Carapachay 85, Flores, altura Rivadavia 6200.
OFICIAL MEDIO PELUQUERO POR mes ó para sábado y domingo, calle Mitre 1601, Avellaneda, urgente. v3
OFICIAL MEDIO PELUQUERO POR MES 30 $ y comida y oficial para sábado 6 pesos y comida preciso, Paraguay 3261.
OFICIAL PELUQUERO PRECISO para el sábado, que sea competente, Garay 3906.
OFICIAL PELUQUERO NECESITO PAra el sábado, 6 $ y comida, Carranza 2122, Palermo.
OFICIAL O MEDIO PELUQUERO QUE sepa afeitar, para sábado, precio, Belgrano 3261.
OFICIAL PELUQUERO SE NECESITA por mes ó para sábado, Cochabamba 910.
OFICIAL PELUQUERO APRENDIZ ADElantado, se precisa, Loyola 475, se le pasa bien.
OFICIALES PELUQUEROS PRECISO DE oficio, para hoy y mañana, 8 $ y comida, Belgrano 3916.
OFICIAL PELUQUERO PARA SABADO, se precisa, Ituzaingó 1089, casi esquina Tucumán; se paga bien.
OFICIAL MEDIO SASTRE O UN aprendiz adelantado, se necesita, Venezuela 1935.
OFICIAL PELUQUERO BUENO SE necesita para Peluadó (F. C. O.), tratar Córdoba Calvo 1745. v4
OFICIAL O MEDIO PELUQUERO PARA sábado ó por mes, preciso, Molinos de Oca 1757.
OFICIAL PELUQUERO NECESITO PARA sábado, competente, 8 $ y comida, Rivera 318.
OFICIAL PELUQUERO COMPETENTE se necesita, por mes, casa y comida, urgente, Pergamino 1096, Flores. v3
OFICIO, APRENDIZ ADELANTADO O MEdio oficial peluquero se precisa, Loyola 475.
OFICIAL PELUQUERO PRECISO PARA sábado y domingo medio día, B. Mitre 636 Avellaneda, ó Ayohuma 639, Lanus. v3
OFICIAL MEDIO SASTRE SE PRECISA con casa y comida, Rivadavia 9885, Floresta. v2
OFICIAL PELUQUERO BUENO, POR mes, necesito, Santa Magdalena 357, Barracas. v2
OFICIAL PELUQUERO O MEDIO BUEno, se necesita, para San Isidro; tratar Viamonte 930. v2
OFICIAL PELUQUERO BUENO SE NECEsita urgente, paga bien, Congreso 2029, Belgrano. v3
OFICIAL PELUQUERO O MEDIO OFIcial necesito, inútil presentarse si no es competente, Serrano 514. v2
OFICIAL PELUQUERO POR MES, sueldo seco 6 con casa y comida, Segurola 1024. v2a
OFICIAL PELUQUERO Y MEDIO OFIcial se precisa, Lima 614, de 8 á 10 y de 3 á 5. v2a
OFICIAL PELUQUERO SE NECESITA, para sábado, efectivo, ó desde las 5 p. m. hasta las 12 de la noche, Maza 3941. v3
OFICIAL PELUQUERO, SE PRECISA con recomendación ó socio, urgente, calle San Fernando y Provincias Unidas, Almacén Catalán, Nuevos Mataderos. v3
OFICIAL PELUQUERO, BUEN SUELDO, para La Plata; inútil presentarse si no es bueno, tratar en la peluquería Talcahuano entre Charcas y Santa Fe. v3
PEON PARA CARRO DE CABALLO SE necesita, B. Mitre 1848.
PEONES SE NECESITAN, HERRERA 502, presentarse antes de las 7 a. m.
PREPARADORA SE NECESITA PARA sombreros de señora, Esmeralda 861.
PONEPLIEGOS DE IMPRENTA SE NEcesitan, B. Mitre 1832.
POSTICERAS APRENDIZAS SE PRECIsan, Belgrano 3112. v3
PONEPLIEGO A LA MINERVA SE NEcesita, San Martín 421.
PINTOR MEDIO OFICIAL NECESITO, Paseo de Julio 330, de 6 á 7 a. m.
PLANCHADORA BUENA OFICIALA SE necesita, Bolívar 553.
PEON LIMPIADOR DE CLOACAS práctico se precisa, Cevallos 1023.
PLANCHADORA APRENDIZA ADELANtada, se precisa, Chile 1246.
PEON JOVEN SE NECESITA PARA farmacia, Belgrano 1806.
PLANCHADORA SE PRECISA MEDIO oficiala y aprendiza, Salguero 557.
PONEPLIEGO DE IMPRENTA SE PREciso, Perú 634.
PONEPLIEGOS PARA MINERVA PREciso, Cerrito 526.
PEONES DE HERRERIA, SE PRECIsan, Pasco 448.
PRECISASE MEDIO OFICIAL PELUQUEro, Padilla 585. v3
PEON SE PRECISA PARA EMPRESA de pisos y vidrios, práctico, Cevallos 972.
PONEPLIEGOS PARA MINERVA MUchacho necesito, San Juan 1871.
PLANCHADORA QUE SEPA LAVAR SE necesita, Méjico 983.
POSTICERAS OFICIALAS Y MEDIO oficialas se precisan, B. Mitre 1573. v3
PINTOR DE LISO SE NECESITA, Libertad 154.
PLANCHADORA APRENDIZA ADELANtada se precisa, Córdoba 1045.
PINTORES MEDIO OFICIALES PRECIso, Independencia 1555. v3
PINTORES MUCHACHOS APRENDICES preciso, Independencia 1553. v3
PEON DE FARMACIA, español, SE precisa, Cabildo 2171, Belgrano. v3a
PLANCHADORAS MUCHAS SE PRECIsan de lino, Paraná 329. v3ag.
PANTALONERAS PARA CONFECCION, con muestra se necesitan, B. Mitre 1363, v2ag.
PLANCHADORAS PARA CAMISAS blancas se precisan con muestra, trabajo todo el año, Sarmiento 514.
PEON PARA LIMPIEZA Y MANDADOS, se precisa, Florida 234, sueldo 70 $, sin casa ni comida.
PRECISO PEONES PRACTICOS PARA empresa de limpieza, se paga bien, Rodrigues Peña 2038.
PLANCHADORA BUENA OFICIALA Y medio oficiala, se precisan, Thames 1653, esq. Santa Rosa.
PLANCHADORA BUENA OFICIALA DE camisas nuevas para hombre se necesita, calle Mitre 1770, Avellaneda. v3
PLANCHADORAS OFICIALAS COMPEtentes en ropa de señora preciso urgente, Bermejo 971.
PEONES PRACTICOS PARA EMPRESA de limpieza y encerado de pisos se necesitan, temprano, Santa Fe 1704.
PINTOR MEDIO OFICIAL BUENO NEcesito, Uriarte 1169, cuadra y media de Rivera ó Jta Paz 75, de 7 á 8 a. m.
PLANCHADORAS DE CAMISAS USADAS á nuevo, se precisan y un muchacho para peón, Charcas 846, altos. v3
PLANCHADORA BUENA SE PRECISA por día, para ropa de hombre, tratar de 10 en adelante, Lavalle 832.
PREPARADORES BUENOS DE CUELLOS y puños nuevos, se precisan, para taller eléctrico, inútil si no son buenos, Pozos 626.
PLANCHADORA Y LAVANDERA SE NEcesita, Victoria 2192, para taller de planchado, comedor. v2
PLANCHADORAS MEDIO OFICIALAS competentes en ropa de señora precio, varias, Charcas 2067, depto. 12. v3
PLANCHADORA OFICIALA, PARA CAmisas nuevas de color y aprendiza adelantada, necesito, Quirno 658, Flores. v2ag.
PEON PARA pequeña HORTALIZA cerca de la capital, $ 30, casa y comida, poco trabajo, S. Quiroga, Entre Ríos 1655. v3
PELUQUERO SE PRECISA MEDIO OFIcial adelantado, 40 $, casa y comida, Macoretá 956, frente Parque Centenario. v2
PELUQUERO PARA TRABAJAR POR su cuenta, á 3 horas de la capital, se necesita, se dan muebles y comodidades, Sarmiento 2660. v4
POCERO COMPETENTE PARA PERFOraciones de pozos con máquina, se necesita, se ruega no presentarse sin certificados de competencia, Balcarce 226.
QUINTERO CON RECOMENDACIONES se necesita, Montes de Oca 576.
RETOCADOR DE NEGATIVOS COMPEtente se necesita, Rivadavia 2142. v2ag.
RETOCADORA O RETOCADOR DE POSItivos se necesita, Rivadavia 2142.—Zuretti Florini. v4ag.
REPARTIDOR DE PAN CON BUENAS recomendaciones se precisa, Córdoba 3756.
SE NECESITA HOJALATERO OFICIAL, Corrientes 528.
SE PRECISAN OFICIALES MUEBLEROS para macizo, Acha 925 (Villa Ortúzar).
SE NECESITA FACTURERO, NAZCA 580, Flores.
SE PRECISA PEON PARA REPARTIR avisos, Junín 452.
SE PRECISA MEDIO OFICIAL PINTOR de liso, Chacabuco 496.
SE PRECISAN BUENAS OFICIALAS aparadoras, Venezuela 4337. v3
SE PRECISAN BUENAS OFICIALAS BAteras y polleristas, Florida 578.
SASTRE APRENDIZ ADELANTADO Y aprendiz preciso, Andrés Arguibel 1581.
SE NECESITA MUCHACHO PARA ALMAcén, Sáenz Peña 1999.
SE PRECISA LUSTRADOR DE muebles, Cevallos 414, carpintería.
SE PRECISAN OFICIALES DE SASTRE, Victoria 949.
SE NECESITA UN PEON PARA TAMBO, que sea práctico, Berutti 414. v3

OFICIOS DIVERSOS PEDIDOS

SE NECESITA MEDIO OFICIAL SASTRE, Andes 390, altos. v3
SE PRECISA APRENDIZA O MEDIA oficiala planchadora, Cevallos 1332.
SE NECESITA PEON CON CAMA, CORdoba 2659.
SE PRECISAN DOS OFICIALES HOJAlatero y gasista, Maza 1259.
SE PRECISAN 2 APRENDICES HOJAlateros, Charcas 2301. v3
SE PRECISA OFICIALA BATERA, Santa Fe 760.
SE NECESITA BUENA OFICIALA planchadora de camisas, Cevallos 184.
SE NECESITA MUCHACHO PARA MANdados de negocio, Chile 1745. v2ag.
SE NECESITA APRENDIZ RELOJERO, Suipacha 341, altos. v2ag.
SE NECESITA MEDIO OFICIAL PULIdor, San José 177. v2ag.
SE NECESITA OFICIAL, MEDIO OFIcial y aprendiz sastre, Quirno 988. v3
SE PRECISA APRENDIZ NIQUELADOR, Talcahuano 258. v2
SE NECESITA UNA APRENDIZA ADElantada modista, B. Mitre 3659. v2ag.
SE NECESITA UNA APRENDIZA ADElantada modista, B. Mitre 3659. v2ag.
SE NECESITA UNA OFICIALA MODIStas, Honduras 1009. v3ag.
SE NECESITA UNA PLANCHADORA buena, Inclán 532. v2ag.
SE NECESITA UN BUEN FOGUISTA maquinista, Yatay 550. v3ag.
SE NECESITA TEJEDORA PARA MÁquina rectilínea á mano, San José 1653. v2ag
SE PRECISAN DOS PEONES PARA LA limpieza de cloacas, Rivadavia 3141 v2ag.
SE PRECISAN BUENAS PREPARADORAS de sombreros y aprendiza, 1431 Juncal. v3
SE PRECISA OFICIAL ZAPATERO PAra todo trabajo, Natalia Castro, Merlo. v3
SE PRECISAN DOS PEONES PARA PAPElería, Parque Patricios, Guaraní 560. v3
SE NECESITAN MONTADORES DE ARtefactos, oficial y medio, Santa Fe 1521. v4
SE PRECISA EN MUCHACHO PARA mandados de bazar, Rivadavia 1472 v2
SE PRECISAN CUELLERAS CON MUEstra, trabajo todo el año, Sarmiento 524. v7
SE NECESITA MUCHACHO DE 15 A 18 años, para almacén, un poco práctico, Salguero 701.
SE PRECISAN ARMADORAS DE CAMIsas con muestra, trabajo todo el año, Sarmiento 524. v7
SE PRECISAN OJALADORES A MAQUIna para cuellos con muestra, trabajo todo el año, Sarmiento, 521. v7
SE PRECISAN PLANCHADORAS PARA camisas blancas con muestra, trabajo todo el año Sarmiento 521. v7
SE NECESITA UN IMPRESOR FOTOgráfico, dirigirse de 3 á 5 á Danis y Costin, Pacífico Hotel, Moreno 745.
SE NECESITA MEDIO OFICIALA EN trabajos de plumas para adornos, Venezuela 1115.
SEÑORITAS PARA COSER BOTONES SE necesitan, Cerrito 560, tintorería Paris, 1 peso diario.
SE NECESITA MEDIO OFICIAL ENCUAdernador y un aprendiz, dirigirse Francisco Tezoli, Lavalle 918. v4
SE PRECISAN BUENOS OFICIALES PIntadores para lustrar muebles, Alvarez Thomas 849, tramvías 96 y 97.
SE PRECISAN APRENDIZAS ADELANtadas para sombreros de señora, Cerrito 494.
SE NECESITA UN MUCHACHO PRACTIco en lechería, de 16 á 18 años, Rioja 1856. v3
SE NECESITAN TEJEDORES PARA colchones argentinos, Rodríguez 137 esq. Reconquista, Lanús.
SEÑORITAS PARA COSER BOTONES SE necesitan, Cerrito 560, Tintorería Paris, 1 peso diario.
SE PRECISAN CHAUFFEURS CON recomendaciones, para taxímetro y un lavador de coches, Independencia 4044. v3
SE NECESITAN MUCHACHOS, SE PREfiere que hayan trabajado en tambase de hojalata, Brasil 173.
SE NECESITA JOVEN DE 18 años, RECcomendado, para hacer mandados, en casa de negocio, Corrientes 626.
SE NECESITAN MONTADORES DE ARtefactos, oficiá y medio oficial, Santa Fe 1521. v4
SE NECESITA MUCHACHO RECIEN venido, español, de 13 á 14 años, para repostería, Honduras 64.
SE PRECISA OFICIAL EBANISTA CON herramientas, ocurrir Cangallo 830, de 8 á 9 de la mañana. v2
SEÑORITAS DOS PARA MODELOS DE escultor, se necesitan, muy buen sueldo, por carta á Rivas, Rivadavia 1190. v2
SE PRECISA OFICIALA MODISTA, inútil presentarse si no es competente, Urquiza 2682, Colegiales. v2
SE NECESITA UN OFICIAL PELUQUEro, competente, Lobos 3462, entre San Ramón y Portela, Flores. v3
SE NECESITA UN BUEN OFICIAL SASTre para la campaña, tratar Céspedes 3567, Chacarita. v3ag.
SE NECESITA MUCHACHO DE 14 A 15 años, que sepa algo de almacén, Estados Unidos 3302. v2ag.
SE PRECISAN PANTALONERAS CON muestra para confección, Bartolomé Mitre 1363. v2ag.
SE PRECISA UN APRENDIZ JOYERO hijo de franceses, presentado por sus padres, San Lorenzo 358, 2o. piso, dep. 5.
SE PRECISA UN MUCHACHO QUE SEpa las calles para andar con una chata de reparto, con recomendaciones, Boedo 623.
SEÑORITA O señora JOVEN, SE NECESITA, que sepa algo cantar, para ir con un guitarrista ambulante; dirigirse á Salvador F., Pichincha 1244.
SE NECESITA EN ESCRITORIO DE CEreales joven de 14 á 15 años de buena familia entiendo buena letra. Mandar oferReconquista 1, Lanús.
SE NECESITA MUCHACHO PARA EScritorio con buenas recomendaciones, que sepa escribir á máquina, Corrientes 478, de 11 á 12.
SEÑORAS, señoritas, APROVECHEN, SOMbreros, enseñase el oficio en tres meses, dos horas diarias, casa particular, Santa Fe 1128. v14ag
SEÑORITAS Y JOVENES NECESITANSE para aprender máquina de escribir, correspondencia, aritmética, etc., probabilidad de empleárse; otórganse diplomas, Instituto Mercantil, Cangallo 678, directora Julia Pradines.
TORNERO EN BRONCE SE NECESITA oficial y medio, Santa Fe 1521. v4
TALABARTERO APRENDIZ SE PRECIse, B. de Irigoyen 1361. v3
TIPOGRAFO MEDIO OFICIAL PARA comerciales, se precisa, Río Bamba 335.
TORNERO EN BRONCE, SE NECESITA oficial y medio, Santa Fe 1521. v4
TORNERO MEDIO OFICIAL Y UN MUchacho preciso, Viamonte 1429.
TORNERO Y MONTADOR EN BRONCE se precisa, Santa Rosalía 700. v2n
TIPOGRAFO MEDIO OFICIAL PARA una imprenta en Belgrano, Reconquista 468.
TALABARTERO MAQUINISTA PARA máquina grande, que sea competente se necesita, Entre Ríos 1446. v3
TUPISTA DE OBRA BLANCA QUE entienda de toda máquina, necesito, Corrientes 4061.
UNA PREPARADORA PARA SOMBREros de señora, se precisa, Belgrano 2023
UN CAPATAZ COMPETENTE PARA construir pozos surgentes á 200 metros profundidad en terrenos blandos, se precisa, Azcuénaga 359, de 8 á 10 a. m. v2a
VENDEDORA SE NECESITA PARA MOdista de sombreros, inútil presentarse si no es competente, Cerrito 871. v2
VENDEDORA SE NECESITA, PRESENtarse de 10 á 12 m., mercería Alemana, Suipacha 161.
VENDEDORA MUY BUENA PARA LA venta de sombreros y vestidos se necesita con certificados, Peinado de l'Elégance, Bartolomé Mitre 686. v4
VESEROS COMPETENTES SE NECESItan, Juncal 1944.
ZAPATERO CORTADOR DE SUELA, se precisa, Boedo 669.
ZAPATEROS DE señora, CLAVADO, TAco cubano, se precisan, Rioja 670.
ZAPATERO PLANTILLADOR Y RECORtador, se necesita, Pichincha 955. v4
ZAPATEROS HOMBRE Y VARON, CLAvado, 10 preciso, Venezuela 1243. v3
ZAPATERO OFICIAL Y MEDIO PARA todo trabajo, se precisa, Rivadavia 3549.
ZAPATERO SE NECESITA APARADORA de señora en fino, Sarmiento 4375.
ZAPATEROS DE señora CLAVADO preciso, pago bien, Constitución 3156. v3
ZAPATEROS DE TODA CLASE SE PRECisan, Venezuela 1133. v2a
ZAPATERO OFICIAL O MEDIO OFICIAL se necesita, Humberto 1269. v2ag.
ZAPATEROS PRECISO ARMADOR DE tacos, puede trabajar de pie, Sarmiento 4264. v3
ZAPATEROS ARMADORES Y SUELEROS para rueda de señora, se precisan, Gral. Urquiza 315. v3
ZAPATEROS ARMADORES, TAQUEROS y desformadores de señora, se necesitan, San Juan 2876. v2
ZAPATEROS ARMADORES Y SUELEROS de sencillado, se necesitan, Humberto I núm. 1136.
ZAPATERO PARA COMPOSTURA Y práctico en lustrar calzado, con un aprendiz, necesito, Corrientes 4047. v3
ZAPATEROS SE PRECISAN OFICIALES de hombre, cosido á clac; se da trabajo afuera, Belgrano 4042. v3
ZAPATEROS: ARMADORES TAQUEROS Y desformadores de señora se necesitan, Boedo 648. v2

OFICIOS DIVERSOS PEDIDOS

ZAPATEROS NECESITAMOS DE CLAvado para trabajar adentro, Montevideo 852.
ZAPATEROS OFICIALES DE señora, cosido taco piné, se precisan, Corrientes 3674.
ZAPATERO BUENO DE HOMBRE, CLAvado, se paga $ 1.05 el par, para trabajar en taller adentro, trabajo todo el año, San José 775. v3

OFICIOS DIVERSOS OFRECIDOS

AIbañil CONTRATISTA SE OFRECE, Senillosa 456. v4a
APARADORA OFICIALA SE OFRECE, dirigirse á C. E. Carrito 1010. v2
APRENDIZ ADELANTADO SASTRE SE ofrece, E. Unidos 555.
AIbañil CONSTRUCTOR SE OFRECE para todo trabajo, C. Castillo, Guise 253. v14ag.
AIbañil SE ENCARGA DE HACER VEredas y todo lo perteneciente al ramo, Corrientes 1810. v2
AIbañil CONTRATISTA SE OFRECE, trabajos y refacciones en general, A. Reguera, Moreno 2274. v3
AIbañil OFICIAL CON CERTIFICADOS de competente se ofrece, San Eduardo 267. v4ag.
AFILADOR MECANICO HERRAMIENtista; dirigió aserraderos, se ofrece, ciudad ó campaña, Hemgren, Bonpland 868. v2a
AIbañil ITALIANO CONTRATISTA SE ofrece para toda compostura, Rincón 843, José Torre. v4ag.
AIbañil COMPETENTE SE OFRECE, trabajos y refacciones en general, Chile 1347. v2ag.
AIbañil COMPETENTE EN TRABAJOS y refacciones en general, Pilar, Santa Fe 1853. v3a
AIbañil PARA CUALQUIER TRABAJO precio increíble, Ramón L. Falcón 2716. v3a
AIbañil HACE CASAS Y CASITAS muy económicas, con recomendación, Juan Calabro, Beauchef 1579.
AIbañil JOVEN, COMPETENTE SE ofrece para todo trabajo, Constitución 2558, Conrado Gutiérrez. v4
AIbañil COMPETENTE, TRABAJOS EN general, especialista en fumistería limpia cocinas y chimeneas, Australia 1952. v4
AIbañiles españoles EN BLANQUEOS Y pinturas. Refacciones chicas y grandes á mitad de precio, Belgrano 1702.—L. H. v11
AIbañil COMPETENTE SE OFRECE, con andamios, cualquier trabajo perteneciente al ramo, ciudad ó campo, San Juan 2752, Emilio Marino. v5
ARMADOR DE CAJAS DE CARRUAJES y ferretería para automóviles, comprador de todos los trabajos pertenecientes al ramo, desea emplearse en la ciudad ó algún punto de importancia en la campaña, ofertas bajo V. V. 35, señor Nagy, Castelli 392, Dpto. I. v3
BUCADORA Á MAQUINA CON CERTIficado, hace trabajos á precios módicos, Cuyo 657. v2
CARPINTERO SE OFRECE CON HERramientas, 24 de Noviembre 2453.
CARPINTERO SE OFRECE, PRACTICO en obra blanca, E. Unidos 756.
CORREDOR DE FAMILIAS SE OFRECE, Salguero 1283, R. Rodríguez.
CHAUFFEUR MECANICO OFRECESE Santa Rosalía 870. v2
CORTADOR SE OFRECE CON GARANtías, M. Rúa, Entre Ríos 1737, dep. 10. v2
CHAUFFEUR DE LA ESCUELA INDUStrial con libreta, se ofrece, Yatay 1040. v4
COBRADOR DE CASA SERIA ACEITA cobranza, dirigirse á J. N., Lima 148. v3
CORTADOR SASTRE DE MEDIDA CON certificados se ofrece, Humberto 3318. v5
CARPINTERIA NUEVA BUSCA construcTor que le facilite trabajo, trabajo bien hecho y barato, Nonquen 117, Caballito. v4
CHAUFFEUR SE OFRECE COMPETENTE con libreta para particular Belgrano 653
CHAUFFEUR SE OFRECE HACE MUcho tiempo que trabaja con automóviles, Paraguay 2388.
CHAUFFEUR SE OFRECE CON LIBREta y certificados, sin pretensiones, Salle 236. v2
CARPINTERO SE OFRECE A CASAS particulares, á jornal ó por su cuenta, Moreno 937.
CARRERO SE OFRECE CON LIBRETA y certificados para manejar á yunta ó á solo, Patagones 625, pieza 14, M. F.
CHAUFFEUR PARA LA campaña OFREcese sin pretensiones, razón comedor' Montes de Oca 9.
COCHERO PARTICULAR SE OFRECE bien recomendado, ciudad ó campo San Luis 3344.
CHAUFFEUR CON LIBRETA SE OFREce para familia ó taxímetro, Urquiza 2639, F. F. v3
CARPINTERO PARA CIUDAD O campaña, con herramientas, se ofrece, Piedras 802.
CARPINTERO MEDIO OFICIAL SE ofrece para ciudad ó campo, Ponce Marcial, Olaguer 2921, Belgrano. v2
CARRERO español DE 32 años CON LIbreta, se ofrece para carro de un tacho, Federico Lacroze 513. v3
CAPATAZ albañil SE OFRECE CON buenos certificados y sabiendo dibujo lineal, Terrero 461, Flores. v3
CAPATAZ albañil DE 24 años, PRACTIco, habiendo hecho otras obras, ofrécese, Sarmiento 1186, Alberto Vila. v2
CHAUFFEUR JOVEN, FORMAL, PARA ciudad ó campo, buenas recomendaciones, se ofrece, Al arco 2418. v2a
COBRADOR CON BUENAS REFERENcias y garantía, se ofrece, Casilla Correo núm. 1142. v2ag
CHAUFFEUR SE OFRECE, SIN LIBREta, muy práctico, con certificado, sin pretensión; por carta á M. A., Laprida 745. v3a
CAPATAZ O ENCARGADO SE OFRECE para establecimiento ó obras de saneabridad, por carta á G. G., General Paz 5718. v2a
CHAUFFEUR MECANICO se OFRECE para capital ó provincia, con pocas pretensiones, competente en toda marca, dirigirse personalmente ó por carta Garay 579.
CORREDOR ITALIANO CON CONOCImiento en sombreros de cualquier clase, se ofrece, sin pretensiones, Agnoletti, Poste Restante, Correo. v3
CORTADOR SASTRE PRACTICO EN LA medida desea colocarse en casa seria Tiene buenos informes, dirigirse Victoria 2326, depto. 13.
COCHERO JOVEN, español SE OFRECE con recomendaciones para casa particular, para la capital ó campaña, Defensa 125.
CORTADOR CAMISERO COMPETENTE y con certificados á satisfacción, se ofrece de 6 á 9.30 p. m., por carta á M. Valiño, Bolívar 783. v4
CARPINTERO CON HERRAMIENTAS Y certificados, se ofrece para casa particular ó estancia, ó por un tanto, de cualquier ramo, Mateo Pecchino, Faluche 35.
CAPATAZ de albañiles COMPETENTE, para grandes distracciones, con recomendaciones, se ofrece, Martínez Castro 1400, Floresta.
CORTADOR DE CAMISERIA O COMO dependiente de tienda de ropería para dentro ó fuera de la capital se ofrece, español de 30 años de edad, J. Calvo, Canning 474.
CHAUFFEUR MECANICO SIN LIBRETA entendido en máquinas agrícolas, molinos, motores á nafta, se ofrece para ciudad ó campaña, sin pretensiones, por carta A. Capilla, San Martín 22. v2
COMISIONES: COREDORES CON EXCEente clientes, en todos los ramos, recibe toda clase de artículos para la venta en plaza ó comisión consignación; dirigirse por carta ó personalmente, de 4 á 6 p. m., á Luis C. Ortí, Piedras 966.
DEPENDIENTE DE ALMACEN español, se ofrece para la campaña con buenos informes, Méjico 51, altos, A. Solís. v3
DEPENDIENTE DE ALMACEN SE ofrece, práctico y buenos informes, Sarmiento 3102.
DOS señoritas SE OFRECEN, UNA PAra cajera y otra para escritorio, dirigirse San Salvador 2245, Palermo. v2
DEPENDIENTE DE ALMACEN SE ofrece, bien recomendado, práctico, Belgrano 1213.
EMBALADOR SE OFRECE, A. B., MENdoza y Bárcena Y. Modelo. v1
ELECTRICISTA MECANICO MUY COMpetente y con buenas referencias, todo trabajo, se ofrece, Carlos Calvo 1147.
EMPRESARIO PIN

SERVICIO DOMESTICO PEDIDO

COCINERA PARA CORTO SERVICIO, se necesita, Corrientes 3148.

COCINERA PARA TODO TRABAJO NE-cesito, Santa Fe 2216. v3

COCINERA CON CAMA SE PRECISA, Bordo 532. v3

COCINERA FORMAL NECESITA MA-trimonio solo, Rivera 1215. v2ag.

COCINERA ITALIANA PRECISAN DOS personas, Corrientes 2634. v2

COCINERA NECESITASE, DORMIR afue-ra, Entre Ríos 866. v2

COCINERA JOVEN ITALIANA, SE NE-cesita, Bustamante 835. v2ag

COCINERA JOVEN CON CAMA, POCA familia, se necesita, Gallo 1955. v2ag.

COCINERA BUENA SE NECESITA, SE paga buen sueldo, Bogotá 2032, Flores. v2ag.

COCINERA SE PRECISA PARA COCINA liviana que sepa planchar, Martín Gar-cía 836, piso 1o. v3

COCINERA RECOMENDADA PARA EL Tigre, necesitase, sueldo 50 $, Florida 277.

COCINERA CON CAMA Y RECOMENDA-da, para matrimonio solo, se necesita, Perú 1260. v3

COCINERA SE NECESITA EN LA CA-lle Rivadavia 8078, habitu presentarse sin referencias. v4

COCINERA JOVEN, CON CAMA, CASA familia, sueldo 50 $, se necesita, Belgrano 2545.

COCINERA FORMAL, SOLTERA, BUEN informe, preciso, 50 $, San José 484, de 10 á 12.

COCINERA CON CAMA, COCINA SEN-cilla, se necesita, sueldo 55 $, Buines 1852.

CHICOS DE 14 Á 16 años PARA LIMPIE-za y mandados necesitamos, Montevideo 278.

COCINERA SE NECESITA PARA POR-familia, con cama, tratar después de las 9 a. m., Lavalle 1371. v4

COCINERA española PARA CASA DE pensión, buen sueldo se precisa, Lavalle 1085, presentarse de 10 en adelante.

COCINERAS Y DEMAS OFICIALES, se precisa con cama, para matrimonio so-lo, Callao 384, chileno No. 6. v3

COCINERA CON CAMA, PRACTICA PARA casa de familia, se precisa, B. Mitre 2135, tratar de 10 á 2.

COCINERA DE PRIMER ORDEN, QUE sepa hacer postres, se necesita, Juncal 2610. v2

CHICA DE 12 Á 15 años, PARA niñera se necesita para San Isidro, tratar Ga-ray 1356, capital.

COCINERA CON CAMA SE NECESITA, con recomendación, para corta familia, Vizconde 2029. v2ag.

COCINERA SE NECESITA CON CAMA, buenos informes, sueldo 50 $. Av. de Mayo 1213, dep. 6o, de 10 á 12 m. v3

COCINERA CON CAMA PARA CORTA familia, se necesita, con recomendacio-nes, Cuba 2242, Belgrano.

COCINERA CON CAMA SE NECESITA para corta familia, Coronel B. de Vul-cón 2633, Flores. v2ag.

COCINERA MUY BUENA Y PRACTICA se necesita, sueldo 50 á 60 $, Vizconde 247. v2ag.

CHICA DE 12 Á 14 años, SE NECESITA sin pretensiones, Guardacost 4375, Alma-gro. v3

CON BUEN SUELDO PRECISO MUJER formal para cocina y todo servicio, Ca-llo Bulnes 722. v2a

COCINERA CON CAMA QUE SEPA SU obligación y con recomendaciones se necesita, Rivadavia 1239, piso 3o. v2a

COCINERA CON CAMA, SE NECESITA, Cabildo 1294, habil presentarse si no es de profesión. v2ag.

COCINERA QUE SEPA LAVAR Y OTROS quehaceres para el campo, se necesita, pasaje pago, sueldo 50 $, tratar de 9 á 1, Chile 826. v4

COCINERA y MUCAMA SE NECESITAN para dos personas de familia, se paga 45 $ á cada una trayendo recomendación, Avellaneda 2583. v2

COCINERA CON CAMA, QUE SEA COM-petente, para corta familia, sin mercado, se precisa, San Juan 1826, tratar de 10 en adelante. v3

COCINERA ARGENTINA, ALEMANA, francesa ó italiana se necesita con ca-ma, para corta familia extranjera, sue-do 50 $, no da cama, C. nte 1171.

COCINERA QUE SEPA SU PROFESION para familia de 4 personas, buen sueldo, presentarse de 9 á 12 m., Libertad 278, primer piso. v2

COCINERA JOVEN SIN CAMA Y OTROS quehaceres, muy aseada, se necesita, B. de Irigoyen 1295, tratar de 9 á 10 a. m., sueldo 15 $.

COCINERA SENCILLA y otros pequeños quehaceres para servicio de matrimonio solo, se necesita, 1328 Pueyrredón, sueldo 60 pesos; inútil presentarse sin buenas re-comendaciones. v2

DOY PIEZA Y COMIDA PARA SERVI-cio, Cabello 943, tratar después de las 13. v3

HOMBRE NECESITO, pequeña LIMPIE-za, se le da pieza, San José 1036. v2

HOMBRE SERIO, CON RECOMENDACIO-nes, se necesita para puerta y patios, Humberto I 782. v4

HOMBRE O MUCHACHO PARA COCINAR y demás servicios de hombres solos, con recomendación, se necesita, farmacia, Chile esq. Piedras.

JOVEN ITALIANO, SE PRECISA PARA todo trabajo, de 18 á 23 años, Laprida 611. v2

JOVEN PARA PORTERO Y LIMPIEZA interior se necesita, con recomenda-ciones, Coronel Díaz 255. v2

JOVEN PARA pequeños QUEHACERES á 1½ hora de la mañana, se necesita, presentarse después de las 2 p. m., Pasón núm. 1788.

LAVANDERA POR DIA SE PRECISA, Cangallo 1275.

LAVANDERA MUY BUENA SE PIDE en Médico 788.

LAVANDERA NECESITO, PASO DE Julio 723. v2ag.

LAVANDERA SE PRECISA LINOS Y muestra por la mañana solamente, Riva-davia 5071.

MUCAMA SE PRECISA, Chile 691.

MUCHACHA SE NECESITA DE 15 á 16 años, Sáenz Peña 826.

MUCHACHO NECESITO PARA CASA de pensión, Cerrito 56.

MUCAMA Y SIRVIENTA QUE ENTIEN-da de cocina se precisan, Reconquista 1555.

MUCHACHA DE 14 Á 15 años PARA sirvienta se precisa Herrera 582.

MUCHACHA SE PRECISA, BELGRANO 2324.

MUCHACHA DE 12 Á 14 años SE PRECI-sa, Guardia Vieja 383. v4

MUCHACHO DE 12 Á 14 años SE NE-cesita, Salta 218.

MUCHACHO PARA MUCAMO SE PRECI-sa, Catamarca 1079. v3

MATRIMONIO PARA MUCAMOS SE ne-cesita, Belgrano 2141, sueldo 90 $. v4

MUJER PARA LAVAR Y PLANCHAR, se necesita, con cama, Rivadavia 6986. v3

MUCHACHA SERIOZA, MATRIMONIO solo, precisase, Tucumán 2152.

MUCHACHA SIRVIENTA SE NECESITA, Zapiola 2171, Belgrano.

MUCHACHA O SIRVIENTA SE NECESI-ta, Uruguay 1079. v3

MADRE E HIJA DE 10 años Y QUE sepa cocinar, se precisa, Lorea 441.

MUCHACHO de 11 á 14 años, SE PRECI-sa, Independencia 1502.

MUCHACHA DE 13 Á 15 años, SE NE-cesita, Las Heras 437.

MUCHACHO NECESITO, 12 Á 14 años, casa familia, Montevideo 140.

MUCAMA GENERAL SOLA Y CON CAMA se necesita, San Juan 1485. v2

MUCHACHA SE PRECISA, POCO TRA-bajo, Piedras 870.

MUCAMA PRECISAN DOS PERSONAS, Corrientes 2634. v3

MUJER FORMAL, QUE SEPA COCINAR, sueldo 50 $, se necesita, Bulnes 1828.

MUCHACHO PARA LIMPIEZA Y MAN-dados necesitase, French 3022, Palermo.

MUCHACHA JOVEN NECESITASE PA-ra todo servicio, French 3022, Palermo.

MUCHACHA PARA SIRVIENTA SE NE-cesita, Cabildo 2250, Belgrano. v3

MUCHACHA PARA TODO TRABAJO SE necesita de 14 á 16 años, Maipú 344.

MUCAMA GENERAL SE NECESITA, sueldo 40 pesos, Colombres 70.

MUCAMA QUE SEPA PLANCHAR SE ne-cesita, Suipacha 1031.

MUCHACHA DE 15 á 18 años PARA ni-ñera se precisa, Suipacha 1035.

MUCAMA GENERAL SE PRECISA, Bel-grano 2942, sueldo 45 pesos.

MUCHACHA DE 12 años, SE NECESITA Yerbal 2860, Flores. v3

MUCHACHA SE NECESITA, DE 12 Á 14 años, Alsinagro 1033.

MUCHACHA PARA SERVICIO DE FA-milia se precisa, Medrano 727. v2

MUCHACHO MUCAMO SE NECESITA, Solís 715. v3

MUCHACHO SE NECESITA, MORENO 677, pajarería.

MUCHACHA DE 12 Á 15 años NECESI-tase, 24 Noviembre 1509. v2

MUCHACHA PARA CORTA FAMILIA SE necesita, Paso 783. v5

MUCHACHA de 10 á 12 años, SE PRE-cisa, Rivadavia 3639.

MUCHACHO SE PRECISA, TUCUMAN 1025.

MUCHACHA PEON DE COCINA, se precisa, Pedro Mendoza 1561. v3

MUCHACHO SE NECESITA, MONTES de Oca 576.

MUCAMA PARA MATRIMONIO SE NE-cesita, Zapiola 2190, Belgrano.

MUCHACHO SE PRECISA, CARLOS Pellegrini 833.

MUCAMA SE PRECISA CON BUENA presencia é informes, Las Heras 243.

MUCAMA JOVEN CON BUENA PRE-sencia se necesita, Berutti 322. v3

SERVICIO DOMESTICO PEDIDO

MUCHACHA DE 13 Á 16 años PARA matrimonio se necesita, Río Janeiro 1299.

MUCAMA GENERAL CON CAMA SE ne-cesita, para corta familia, Moreno 2867.

MUCHACHA SE PRECISA DE 13 Á 15 años, corta familia, Sáenz Peña 861.

MUCHACHA SE NECESITA, CARLOS Calvo 1425.

MUCAMO SE PRECISA, TRATAR DE 7 á 11 a. m., Caracas 451, Flores. v3

MUCHACHA PARA MANDADOS DE BA-nar se precisa, Rivadavia 1472. v2

MUCHACHA SE NECESITA PARA AYU-da de todo trabajo, Pampa 2235. v3

MUCHACHA DE 10 Á 12 años SE NECE-sita, Victoria 2132, comedor. v2

MUCHACHA PARA POCA TAREA se ne-cesita, Oro 2224, Palermo. v2ag.

MUCHACHO PARA LIMPIEZA, SE NE-cesita, Viamonte 2399. v2ag.

MUCHACHO PARA LA LIMPIEZA DE casa se necesita, Andes 1085. v2

MUCHACHA DE 12 Á 15 años SE NECE-sita, Cabildo 2077. v2ag.

MUCHACHA PARA SERVICIO SE NE-cesita, Sarmiento 1324. v2ag.

MUCHACHA PARA niñera SE NECESI-ta, Artes y Oficios 895. v2ag.

MUCHACHA de 12 á 14 años, SE NECE-sita, corta familia, San Juan 3377. v2a

MUCAMA QUE SEPA LAVAR SE NECE-sita, Cochabamba 4ev, de 10 á 12 m.

MUCHACHA SIRVIENTA PARA UNA consultería, se necesita, Belgrano 2579. v2ag.

MUCHACHO O MUCHACHA de 12 á 15 años, necesito, Pilpacha 18, Ser. piso 6. v2

MUCHACHA PARA TODO SERVICIO SE precisa, Santa Rosalía 569, B. Norte. v2

MUCHACHA de 14 á 16 años, SE NECE-sita para corta familia, Carabobo 196. v2

MUJER FORMAL SE PRECISA, SIN ca-ma, para todo trabajo, Entre Ríos 330. v1

MUCHACHO de más de 15 años PARA todo servicio, se necesita, Andes 1018. v3

MUCHACHA DE 10 Á 12 años SE NE-cesita para corta familia, Cramer 740. v4

MUCHACHA DE 12 Á 15 años PARA cor-ta familia se necesita, San Pedrito 465. v3

MUCHACHA DE 14 Á 15 años, PARA poco trabajo, se necesita, Jujuy 779. v3

MUCHACHO DE 12 Á 14 años PARA mandados se precisa, Triunvirato 217.

MUCHACHA SE NECESITA DE 14 Á 15 años para ayudar en los quehaceres de corta familia, Paraguay 665.

MUCHACHA CON RECOMENDACIONES, sin cama, se precisa para matrimonio con un chico, Sonillosa 414. v4

MUJER O MUCHACHA PARA SERVICIO de matrimonio se necesita, Sarmiento 2209.

MUJER PARA LAVAR ROPA MEDIO día todos los días, se necesita, Riva-davia 5447.

MUCHACHA SIRVIENTA PARA POCO trabajo, se necesita, sueldo de 25 á 30 pesos, Moreno 1180. v3

MUCHACHA DE MENOS DE 16 años pa-ra ayudar á familia de 3 personas ma-yores, se necesita, Jujuy 1870. v3

MUCHACHA SE PRECISA PARA LOS quehaceres de casa, Independencia No. 2270, departamento 5.

MUJER SE NECESITA UNAS HORAS por la mañana para limpieza de casa, Bolivia 222, Flores.

MUCHACHA SE NECESITA DE 12 años para corta familia, tratar de 8 á 11, Paraguay 4656.

MUCHACHA DE 15 años, BIEN RECO-mendada, para matrimonio solo se ne-cesita, B. Mitre 3756. v3

MUJER O MUCHACHA SE NECESITA, Cabello 943, piaza Las Heras, tratar después de la 1.

MUCHACHA QUE ENTIENDA DE MU-cama se necesita, Sgo. del Estero 1231, sueldo 30 $.

MATRIMONIO SOLO PRESO, QUIN-tero y cocina sencilla, Pedernera 498, Flores.

MUCAMA SE PRECISA, CON RECOMEN-dación, sueldo 40 $, tratar de 9 a. m. adelante, Santa Fe 1845.

MUCHACHA de 17 á 20 años PARA ayudar en los quehaceres de matrimo-nio solo, se necesita, Sarandí 960. v4

MUCHACHA PARA AYUDAR A LOS quehaceres de una familia, trato de familia, sueldo 15 $, Tacuarí 1116.

MUJER FORMAL SE NECESITA PARA sirvienta de corta familia, poco trabajo y buen trato, Sáenz Peña 1487. v3

MUJER FORMAL PARA TODO SERVICIO, sueldo 30 $, se necesita, 3 de Julio 205, calle Centenario, San Martín.

MUCHACHA DE 12 Á 15 años SE NE-cesita para ayudar en los quehaceres, Piedras 872.

MUCHACHO PARA LIMPIEZA Y manda-dos se necesita, B. de Irigoyen 223, Re-postería.

MUCHACHA DE 10 Á 14 años SE PRE-cisa para lugar con niño de 5 años, Cramer 2024, Belgrano. v3

MUCHACHA PARA TODO SERVICIO, familia corta, necesitase, sueldo 30 $, Andes 694.

MUCHACHA SE NECESITA DE 10 Á 12 años, Cangallo 1308, presentarse de 12 á 2 p. m. v4

MUCHACHA FORMAL, PARA TODO ser-vicio corta familia, se precisa, Caseros 1359.

MUCHACHO RECOMENDADO PARA mandados y limpieza se precisa, Ju. de Garay 1417.

MUCHACHA SE NECESITA EN LA CA-lle Boulogne sur Mer 815, antes Nueva Granada. v3

MUCHACHA PRECISO PARA AYUDAR á los quehaceres de casa, buen trato, con habanno 523 de 12 á 14 años.

MUCHACHA PARA SERVICIO DE CO-cina familia se necesita con cama, se pa-ga buen sueldo, Alsina 1381. v3

MUCHACHO DE 12 Á 14 años SE NECE-sita para corta familia, Chacarita 2453, Sgo. del Estero.

MUCHACHA SE PRECISA PARA POCA familia, se paga bien, Alsina 1381, de-part. 1. v3

MUCHACHA SE NECESITA, DE 16 Á 18 años, con buena conducta, Av. Juan de Piñeyro, casi Dorrego 317. v2

MUCAMO DE COMEDOR, RECOMENDA-do se precisa, Callao 1255, calle de 9 á 11.

MUCHACHA O MUJER SE PRECISA por poco servicio, Cabrera 3019, tratar después de las 12 m. v3

MUCHACHA SE PRECISA PARA corto servicio y se le enseña el oficio, Doblas 454, Caballito.

MUCHACHO DE 15 años PARA SERVI-cio de 3 personas se necesita, Moreno 1491.

MUCAMA española SE PRECISA BIEN sueldo y buena casa, presentarse de 10 en adelante, Lavalle 1756.

MUCHACHA DE 16 años PARA TRABA-jo liviano, se precisa, B. Mitre 2135, tratar de 9 á 12 m.

MUCAMA QUE SEPA CUMPLIR CON SU obligación, se precisa, Victoria 2038, tra-tar de 9 á 12 m.

MUCHACHO RECIEN LLEGADO SE pre-cisa para limpieza y mandados, Maipú 841, primer piso, frente al Casino

MUCHACHO NECESITO TODO SERVI-cio 50 $ 25 $ mas y comida, Sáenz Pe-ña 611.

MUCHACHO NECESITO DE 12 Á 14 años, poco trabajo, casa familia, Ia-rrea 521.

MUCAMA ARGENTINA SE PRECISA, pa-ra adentro, de 14 á 16 años, para corta familia, Alvarez 2660.

MUCHACHA RECIEN VENIDA PARA poco trabajo, se necesita, Humberto I 524.

MUCHACHA de 12 á 15 años, SE PRE-cisa, tratar por la tarde, Rivadavia 5421, dep. 6.

MUCHACHA de 14 á 16 años, SE NE-cesita para matrimonio solo, Arcuénaga 629. v3

MUCHACHA PARA TODO SERVICIO se precisa, para corta familia, Lavalle 1643. v4

MUCAMA DE COMEDOR FORMAL Y bien recomendada, se necesita, Pueyrredón 1145. v3

MUCAMA JOVEN, CON BUENAS RECO-mendaciones, se necesita, Sarmiento 1461. v3

MUCHACHA DE 15 á 17 años, PARA servicio de corta familia, con cama, buen trato, Gurruy 2540, dpto. 8. v4

MUCHACHA DE 15 años, PARA AYU-dar en los quehaceres, se necesita, La-limar 132. v2ag.

MUCAMO DE COMEDOR SE NECESITA bien recomendado, afeitado y con frac, Coronel Díaz 355. v2ag.

MUCHACHO DE 12 á 14 años PARA limpieza y mandados se necesita, B. Mi-tre 542, de 9 á 10. v2

MUCAMA SE NECESITA PARA MATRI-monio, se prefiere argentina ó italiana, C. Calvo 1095, dep. 6. v2

MUCHACHA SE PRECISA, SUELDO 20 $, corta familia, San Nicolás 241, Flo-resta. v3

MUCHACHA PARA TODO SERVICIO familia corta, necesitase, sueldo 30 $, todos 694. v2

MUJER SERIA PARA SERVICIO DE matrimonio solo, se necesita, San Juan 1240, dep. número 10. v2

MUCHACHA DECENTE PARA compañía de señora y sus quehaceres, se precisa 4 y trato familia, B. Mitre 2532. v.

MUCAMA FORMAL QUE SEPA COSER, se necesita, Charcas 1350, de 12 adelante. v2

MUCAMA GENERAL SE NECESITA buena recomendaciones, sueldo 40 $. Av. de Mayo 1212, de 10 á 12 m. v3

MUCHACHAS PARA SERVICIO, DE 10 á 14 años, se necesitan dos, Rivera Indarte 184, Flores. v3

SERVICIO DOMESTICO PEDIDO

MUCHACHO SE NECESITA DE 12 Á 15 años, para casa de pensión, Pueyrredón 594. v2ag.

MUCHACHO PARA LIMPIEZA Y MAN-dados, sin cama, se necesita, Carlos Pellegrini 818. v2ag.

MUCAMA FORMAL, RECOMENDADA, que sepa su obligación, se necesita, Caseros 795. v2ag.

MUCHACHA JOVEN PARA TRABAJO de corta familia, se necesita, Tucumán 509. v2ag.

MUCAMA CON BUENAS RECOMENDA-ciones se necesita, Rivadavia 1239, piso 3ro. v2a.

MUCHACHA DE 10 Á 12 años, RECIEN venida, se necesita, para el servicio de corta familia, Cevallos 739. v2ag

MUCHACHO PARA LIMPIEZA DE PA-tios, se necesita, sueldo 30 $, Florida 230, pieza 44. v2ag

MUCAMA DE AFUERA QUE SEPA plan-char se necesita; tratar de 10 a. m. en adelante, Piedras 762. v2ag.

MUCAMA Y PARA CHICOS Y OTROS que-haceres se necesita con recomenda-ciones, Piedras 844, de 9 á 5. v2ag.

MUCHACHA SE NECESITA PARA SER-vicio de dos personas mayores, Alma-gro 361, de 8 á 10 a. m. y de 1 á 4 p. m. v2

MUCHACHA DE 17 Á 18 años, PARA ayudar en los quehaceres de matri-monio solo, se necesita, Corrientes 1779. v2ag.

MATRIMONIO ITALIANO SE NECESI-ta por tres meses como cuidador de una casa de departamentos, Estados Unidos 444, dep. 4, de 8 á 11.

MUCAMA PARA TODO SERVICIO QUE sepa su obligación, se prefiere argenti-na, se necesita, Cabrera 3077 entre Laprida y Agüero.

MUCAMA GENERAL CON BUENAS re-comendaciones, se necesita para corta familia, en Belgrano, calle Arcos 2145, buen sueldo. v4

MUCAMA DE ADENTRO CON BUENAS recomendaciones y buena presencia, se necesita, Av. Quintana 358, tratar después de las 2. v3

MUCHACHA SE PRECISA PARA FAMI-lia inglesa, calle Asunción 4521, Villa Devoto, ó tratar calle Reconquista 80, entre 10 y 5 p. m.

MATRIMONIO PARA CUIDAR QUINTA, 1½ hora capital, pago 50 $, puede sem-brar y criar aves por su cuenta, E. Unidos 1876.

MATRIMONIO SIN HIJOS, AL MARIDO se le da casa y comida, la mujer para cocina y demás quehaceres de una casa chi-ca, con recomendaciones, tratar, Ombú 223.

MUCHACHA DE 14 años, SIN CAMA, pa-ra el reducido servicio de matrimonio solo, precisa, Esparza 60, al 3500 de Riva-davia. v2

MUCHACHA TRABAJADORA SE NECE-sita para limpieza y servicio. Belano, desde las 7.30 hasta las 5.30, Junín 194, sueldo 20. v4

MUCAMA Y COCINERA, AMBAS CON ca-mas, buenas referencias, se necesita, pa-ra matrimonio con solo una nena, 280 Ca-bildo. v2ag

MUCHACHA PARA AYUDAR EN LOS quehaceres de casa de familia se necesi-ta, Piedras 862, tratar de 9 a. m. á 5 p. m. con recomendaciones. v2ag

MUCAMA DE ADENTRO, QUE SEPA CO-ser á máquina y conozca bien sus obli-gaciones, sueldo 30 $, con inútil se presente sin buenas recomendaciones, se necesita, B. Mitre 1760.

MATRIMONIO NECESITO DE 40 á 45 años sin hijos, él para quintero y jar-dinero, ella para todo servicio, es inútil presentarse si no saben su obligación, sueldo 60 $ con recomendaciones para estancia, tra-tar Estados Unidos 1432, de 8 á 12. v2

NIñera SE PRECISA, JURAMENTO 2947, Belgrano. v3

NIñera FORMAL SE PRECISA, SAN JO-sé 369

NECESITO SIRVIENTA PARA TODO trabajo, Lima 1141. v3

NECESITASE SIRVIENTA, CHARCAS 3324.

NIñera SE NECESITA, MUY POCO tra-bajo, Sgo. del Estero 1587.

NECESITO MUCHACHA JOVEN, RECIEN llegada, para servicio de corta fami-lia, Santiago del Estero 607.

NECESITASE SIRVIENTA PARA TRA-bajo, de 8 á 12 m., Cangallo 741, 2o. piso. v3

PEON PRACTICO PARA COCINA SE precisa, Caseros 2275.

PORTERO PARA BIOGRAFO PRACTI-co, necesito, lido. de Irigoyen 1374.

PRECISASE UNA LAVANDERA, SAL-guero 1936. v2a

PRECISAMOS BUENA COCINERA, SE paga buen sueldo, Caseros 2341. v2

SIRVIENTA SE NECESITA, PORTELA 47.

SIRVIENTA QUE SEPA ALGO DE COCI-na se necesita, Sarandí 25.

SIRVIENTA RECIEN LLEGADA SE precisa, Montevideo 960.

SIRVIENTA SIN CAMA PRECISASE, Ta-cuarí 586, altos.

SIRVIENTA SE PRECISA, NO HAY que cocinar, Alsina 472.

SIRVIENTA SE NECESITA PARA MA-trimonio, Ecuador 360, 2o. piso.

SIRVIENTA PARA EL CAMPO SE NECE-sita, Carlos Calvo 1044.

SIRVIENTA SE NECESITA, CARLOS Calvo 1044.

SE PRECISA COCINERA CON CAMA, Bdo. de Irigoyen 1136.

SE NECESITA SIRVIENTA QUE SEPA cocinar, Independencia 4345.

SIRVIENTA PARA MATRIMONIO SE ne-cesita, Medrano 575, dep. 1.

SE NECESITA MUCHACHO DE 14 años, Lavalle 1953. v4

SE NECESITA SIRVIENTA, QUE SEPA algo de cocina, Corrientes 1870. v3

SIRVIENTA SE NECESITA PARA TODO trabajo, P. Julio 1806.

SIRVIENTA FORMAL, QUE ENTIENDA de cocina, se precisa, Cangallo 1631.

SIRVIENTA QUE ENTIENDA DE COCI-na, se precisa, Independencia 4345. v4

SE NECESITA SIRVIENTA PARA TO-do servicio, Bolívar 1295.

SIRVIENTA SE NECESITA, FLORES-ta 934, Barracas. v3

SIRVIENTA SE NECESITA, CATAMARCA 572.

SIRVIENTA QUE SEPA COCINAR SE ne-cesita, Junín 133. v3

SE PRECISA SIRVIENTA PARA LIM-pieza de cocina, Chacabuco 632.

SIRVIENTA española SE PRECISA, Li-toral 127, 2o. piso.

SIRVIENTA SE NECESITA, HONDURAS 1. v3

SIRVIENTA SE PRECISA, LARREA 1475.

SIRVIENTA SE NECESITA PARA TODO servicio, B. de Irigoyen 1227.

SE PRECISA SIRVIENTA QUE SEPA CO-cinar, Rivadavia 8244. v4

SIRVIENTA, TODO TRABAJO MENOS cocinar se precisa, Caseros 1485. v3

SIRVIENTA Y MUCHACHA SE PRECI-sase, San Juan 2714.

SE NECESITA COCINERA CON CAMA, sueldo 50 $, Sgo. del Estero 867.

SIRVIENTA SE PRECISA, AUSTRALIA 1044, sueldo 30 $.

SIRVIENTA SE PRECISA, LACAR 4500, Villa Devoto.

SE NECESITA SIRVIENTA PARA COR-ta familia, Cramer 2490, Belgrano.

SE NECESITA señora SERIA PARA cor-ta familia, Sarmiento 3108. v3

SE NECESITA MUCHACHA DE 14 A 16 años, Rivadavia 7778.

SIRVIENTA PARA MATRIMONIO SE ne-cesita, Cangallo 2582.

SE NECESITA UNA niñera QUE SEA ES-pañola, Lavalle 1742 v3

SIRVIENTA PARA COCINA Y PATIOS se necesita, Curapaligüe 442, Flores.

SIRVIENTA JOVEN, QUE ENTIENDA de cocina, se precisa, Corrientes 3932.

SE PRECISA MUCHACHA DE 14 A 16 años para niñera, Paraguay 848

SIRVIENTA FORMAL, QUE SEPA SU trabajo, se precisa, E. Unidos 2807.

SIRVIENTA SE NECESITA, ANDES 1451.

SE NECESITA MUCHACHA PARA POCO trabajo, dormir afuera, Uruguay 680. v4

SIRVIENTA CON REFERENCIAS SE ne-cesita, E. Unidos 1696.

SIRVIENTA SE NECESITA PARA TODO trabajo, con cama, Ecuador 1357. v3

SIRVIENTA SERIA SE NECESITA, HE-rrera 1739.

SIRVIENTA SE NECESITA PARA MA-trimonio, Paso 26.

SIRVIENTAS DOS PRECISO PARA TO-do servicio, Australia 1438. v3

SE NECESITA MUCHACHA PARA CUI-dar un niño, Viamonte 1675. v3

SIRVIENTA BUEN SUELDO QUE SEPA cocinar se precisa, Andes 250.

SIRVIENTA SE NECESITA, E. DE IRI-goyen 1431. v3

SE PRECISA SIRVIENTA CON CAMA, Andes 43. v3

SIRVIENTA SE PRECISA, SAN JOSE 1018.

SE PRECISA SIRVIENTA, GARIBALDI 1595, Boca. v4

SIRVIENTA SE NECESITA PARA poco trabajo, Paseo 866.

SIRVIENTA SE NECESITA, PROVIN-cias Unidas 330. v3

SIRVIENTA QUE SEPA COCINA, 40 $, Morón 2100 y Sud América.

SIRVIENTA PARA TODO SERVICIO se necesita, San Juan 2140.

SIRVIENTA SE NECESITA PARA TODO trabajo, familia, Piedras 749, 1er. piso.

SE NECESITA SIRVIENTA PARA LA calle, Vías Sargentos 49. v2

SIRVIENTA SE NECESITA, PICHINCHA 1154.

SIRVIENTA SE NECESITA, CON RECO-mendaciones, Montes de Oca 576.

SIRVIENTA PARA TODO SERVICIO, buen sueldo, sin cama, Laprida 2075.

SERVICIO DOMESTICO PEDIDO

SIRVIENTA PARA TODO TRABAJO SE precisa, Paso 460, dep. 4.

SE NECESITA SIRVIENTA PARA TODO trabajo, Bolívar 811.

SIRVIENTA Y MUCHACHA SE PRECI-san, Estados Unidos 2914.

SIRVIENTA SE NECESITA, BELGRANO 1350.

SIRVIENTA SE NECESITA QUE SEPA cocinar, Perú 753.

SIRVIENTA Y COCINA, sueldo 50 $, con cama, Castro Barros 72.

SE PRECISA MUCHACHA DE 14 á 16 años, Entre Ríos 1714.

SIRVIENTA SERIA, CON CAMA, SE NE-cesita, sueldo 25, Canning 3021.

SIRVIENTA PARA TODO SERVICIO, SE necesita, Suárez 1475. v2

SIRVIENTA SE NECESITA, ECUADOR 373, v3

SIRVIENTA SE PRECISA PARA MATRI-monio solo, Salado 849.

SIRVIENTA QUE SEPA COCINAR SE precisa, Méjico 2138.

SIRVIENTA SE PRECISA, VALENTIN Gómez 844.

SIRVIENTA SE NECESITA, AGUILAR 2134, Belgrano.

SIRVIENTA QUE SEPA COCINAR SE precisa, Cangallo 1020, 2o. piso.

SIRVIENTA MENOS COCINA SE PRECI-sa, Arenales 2869, Belgrano.

SIRVIENTA CON CAMA SE NECESITA, Humberto I 855. v3

SE NECESITA niñera, SE PREFIERE italiana, Lavalle 1752. v2

SIRVIENTA QUE ENTIENDA COCINA se necesita, General Urquiza 1179. v3

SE NECESITA UNA SIRVIENTA, Larrea 419. v3

SE NECESITA UNA COCINERA ITA-liana para negocio, Moreno 2495. v2

SIRVIENTA PARA TODO SERVICIO SE necesita, Corrientes 2071. v2ag.

SIRVIENTA QUE SEPA DE COCINA, SE necesita, San Juan 3189. v2ag.

SIRVIENTA QUE ENTIENDA ALGO DE cocina, se necesita, soler 1760. v3ag.

SIRVIENTA SE NECESITA, MALABIA 2575, sueldo 50 $. v2ag.

SIRVIENTA SE PRECISA EN FLORES, Yerbal 2765. v2ag.

SIRVIENTA PARA TODO TRABAJO, se necesita, Tucumán 2167. v3ag.

SIRVIENTA QUE ENTIENDA ALGO de cocina, se necesita, Córdoba 2397. v3

SE NECESITA SIRVIENTA JOVEN, An-des 322. v3

SE NECESITA SIRVIENTA PARA TODO trabajo, Salguero 2304. v3ag.

SIRVIENTA SE NECESITA PARA TODO trabajo, San Pedrito 54. v3ag.

SIRVIENTA SE NECESITA, QUE EN-tienda de cocina, Belgrano 2481. v2ag.

SIRVIENTA SE NECESITA PARA DOS personas, Río Bamba 731. v2ag.

SIRVIENTA SE NECESITA EN CASA de pensión, Rivadavia 1735. v2ag.

SE NECESITA UNA SIRVIENTA, SAN Juan 3324.

SIRVIENTA SE NECESITA, BERNARDO de Irigoyen 357. v2ag.

SIRVIENTA PARA TODO SERVICIO SE precisa, Camacuá 645, Flores. v2ag

SIRVIENTA QUE SEPA ALGO DE coci-na, se precisa, Montes de Oca 1507. v2ag

SIRVIENTA NECESITO, CALLE King 50, altura de Díaz Vélez 1400. v2ag

SIRVIENTA SE PRECISA, CASA familia Pueyrredón 652, dpto. 6. v2ag

SIRVIENTA DE 15 á 14 años SE NE-cesita, Billinghurst 695. v2ag.

SE NECESITA UNA SIRVIENTA JOVEN española, Patricios 485. v2ag.

SE NECESITA UNA SIRVIENTA, RIVA-davia 7723, Flores. v3ag.

SIRVIENTA SE NECESITA, QUE SEPA algo de cocina, Artes y Oficios 872. v2a

SIRVIENTA SE NECESITA PARA FAMI-lia alemana, 2 de Febrero 2238, Belgra-no. v2

SIRVIENTA QUE SEPA COCINAR, PARA matrimonio se necesita, Patagones 210. v2ag.

SIRVIENTA SE NECESITA CON CAMA, sueldo 35 $, Granaderos 359, Flores. v2ag

SE NECESITA MUCHACHO PARA SER-vicio en corta familia, Sarandí 32. v2ag.

SIRVIENTA PARA TODO SERVICIO DE corta familia se necesita, Paraná 734. v2ag.

SE PRECISA SIRVIENTA QUE ENTIEN-da algo de cocina, Helguera 40, Flores. v2

SE DESEA UNA SIRVIENTA PARA ser-vicio de matrimonio, Vieytes 1230. v2

SIRVIENTA BUENA QUE SEPA COCINA se precisa, buen sueldo, Montevideo 1556. v4

SIRVIENTA QUE SEPA COCINAR, SOLA y con cama se necesita, San Juan 1465. v3

SIRVIENTA SE NECESITA, MUJER for-mal, extranjera, con cama, Garay 2865. v2

SE NECESITA SIRVIENTA PARA TO-dos quehaceres, Talcahuano 375, dep. B. v3

SIRVIENTA PARA CORTA FAMILIA EN el campo, se necesita, Libertad 1340. v5

SIRVIENTA SE NECESITA QUE ENTIEN-da de cocina, con cama, Godoy Cruz nú-mero 2760. v3

SIRVIENTA CON RECOMENDACIONES, sin cama, se precisa, para matrimonio con un chico, Sonillosa 414. v4

SIRVIENTA JOVEN QUE SEPA COCI-nar se necesita, prefiérese italiana ó argentina, Lima 229, después de las 10 a. m.

SE NECESITA UNA SIRVIENTA CON cama afuera, que sepa su obligación, Estados Unidos 1015, piso 3o.

SIRVIENTA PARA TODO EL TRABA-jo de casa chica se necesita, Salón de Irigoyen 1358, 1piso 2, v2

SIRVIENTA FORMAL PARA TODO tra-bajos, se necesita, Coronel Salvadores 1022, Barracas al Norte. v4

SIRVIENTA O MUCHACHA PARA queha-ceres domésticos, se necesita, Humber-to 1ro. 1946.

SIRVIENTA PARA MATRIMONIO SOLO para todo trabajo se precisa, Bolívar 181.

SE NECESITA COCINERA DE PROFE-sión para Ramos Mejía, sueldo 60 $, tratar Julio 87, piso 3o,

SIRVIENTA QUE SEPA DE COCINA PA-ra corta familia, se necesita, Guardia Vieja 888. v4

SIRVIENTA PARA MATRIMONIO, CON 3 criaturas, para todo trabajo menos cocina se precisa, Charcas 2944. v4

SIRVIENTA PARA EL SERVICIO DE corta familia se necesita, sueldo 40 $, Ecuador 872. v3

SIRVIENTA QUE SEPA COCINAR, SE necesita para familia de 4 personas, buen sueldo, Estados Unidos 2491. v4

SIRVIENTA POR HORAS ó POR DIA, sin cama, se precisa, Sgo. del Estero 1160.

SIRVIENTA CON RECOMENDACIONES, para todo servicio y cocina, hombres so-los, se precisa, farmacia, Chile esq. Piedras.

SE NECESITA SIRVIENTA ó MUCAMA muy competente, buen sueldo, Junín 632, dep. D.

SIRVIENTA CON CAMA SE NECESITA, que entienda de cocina sencilla, San Carlos 4062.

SIRVIENTA QUE ENTIENDA DE CO-cina, se necesita, sueldo 40 $, tratar después de las 2. Río de Janeiro 1528.

SIRVIENTA CON RECOMENDACIÓN, precisanse, Sonillosa 44, altura Riva-davia 4600.

SE

SERVICIO DOMESTICO OFRECIDO

MUJER SE OFRECE DE 9 A 4, PARA cualquier trabajo. Almagro 1616.

MATRIMONIO JOVEN SE OFRECE, EL mucamo, ella mucama ó otros quehaceres, entiende de cocina, tienen buenas recomendaciones. Caseros 3551.

MUCAMA vasco-española RECIEN LLEgada, se ofrece para todo trabajo de corta familia. Hotel Amistad, Paseo de Julio 153.

MUCAMA SE OFRECE VASCO-española de buena presencia con recomendaciones para hotel ó corta familia. Santiago del Estero 166.

MUCAMA DE COMEDOR O PARA ADENtro, se ofrece, decente y de buena presencia, también entiende de cocina, Av. de Mayo 861, piso 2o.

MUCAMA SE OFRECE SABE COSER Y planchar para matrimonio solo ó corta familia ó cocinera sencilla con recomendaciones, Rodriguez Peña 1951.

MATRIMONIO QUINTERO, COCINERA prácticos todo trabajo de estancia, con certificados y una chica se ofrece, Piedras 1897, piezas 9.

MUCAMA DE ADENTRO DE BUENA presencia y sirvienta formal, se ofrecen para casas de poca familia, B. de Irigoyen 1074, pieza 16.

MATRIMONIO español, SE OFRECE recién venido, con una niña de tres años, para todo trabajo, con recomendaciones, Mathew 1734.

MATRIMONIO español, JOVEN, SE ofrece con niño de 11 años, buena cocinera ó mucama de adentro, portero ó jardinero, con recomendaciones á satisfacción, M. B. Moreno 2837.

MUCHACHO SE OFRECE DE 16 años, español, formal, para cualquier trabajo, por casa y comida, poco sueldo, mandándolo al colegio de día ó de noche, Balcarce 541, pieza 8.

MATRIMONIO VASCO, SE OFRECE, ella buena cocinera; él para mucamo, portero ó otro trabajo ó pieza y comida para el marido, con buenos informes; va al campo; ocurrir Lima 1847, de 1 á 6.

MATRIMONIO español JOVEN Y FORmal se ofrece muy práctico para todo trabajo, ella buena cocinera, costurera, lavandera y planchadora, él cochero ó portero, los dos muy buenos mucamos, sin hijos. Tratar personalmente. Méjico 459, altos.

MATRIMONIO SE OFRECE, BUEN carpintero y sabe de herrero y pintor y algo albañil, ella cocinera ó sirvienta, para ciudad ó campaña, Montes de Oca 1802, José Fontenla.

NIÑERA SE OFRECE CON RECOMENdación, Córdoba 673.

NIÑERA QUE SABE COSER SE OFRECE Misiones 172.

NIÑERA O MUCAMA SE OFRECE, B. Mitre 2752.

PORTERO O ASCENSORISTA SE OFREce con buenas referencias, Cerrito 251.

PORTERO JOVEN, RECOMENDADO, se ofrece, R. Peña 459.

PARA TRABAJO MEDIO DIA SE OFREce señora; por carro, Rioja 1024.

PORTERO SE OFRECE O MUCAMO, con buenas recomendaciones, Santa Fe 3165.

PLANCHADORA SE OFRECE PARA lavar y planchar en su casa, precios módicos, Santa Fe 1651.

PORTERO O CORREDOR DE HOTEL SE ofrece, hablando francés y algo inglés y alemán, 25 de Mayo 53.

RODRIGUEZ Peña 355, SE OFRECE señora para trabajar por horas, para cualquier trabajo.

SIRVIENTA SE OFRECE PARA TODO trabajo, Paraca 217.

SE OFRECE COCINERA española, TAcuarí 1059, pieza 3.

SE OFRECE COCINERA PARA CASA particular, calle Montevideo 59.

SIRVIENTA SE OFRECE, BELGRANO 3173.

SIRVIENTA SE OFRECE O MUCAMA, que entiende de cocina, Victoria 2383.

SE DESEA CUIDAR UN niño de corta edad, será bien educado, Yatay 481.

SIRVIENTA JOVEN SE OFRECE QUE entiende algo de cocina, Pichincha 111.

SIRVIENTA PARA CORTA FAMILIA SE ofrece, Belgrano 943.

SE OFRECE SIRVIENTA PARA TODO servicio, Anchorena 358, pieza 6.

SE OFRECE MUCAMA PARA SERVICIO de adentro ó comedor, Chile 379.

SIRVIENTA SE OFRECE, JOVEN, Amoblar 1179, Belgrano.

SIRVIENTA SE OFRECE Y MUCAMA, Montevideo 1064.

SIRVIENTA SE OFRECE PARA TODO servicio, Pavón 2072.

SIRVIENTA SE OFRECE, 931 YAPEYU.

SE OFRECE MUCAMA O niñera FORmal, Paseo Colón 470, pieza 2.

SE OFRECE SIRVIENTA ARAGONESA, Gro. del Estero 1950.

SE OFRECE señora COCINERA CON recomendaciones, sin cama, Paraná 136.

SIRVIENTA SE OFRECE ENTIENDE de cocina, Rioja 488.

SE OFRECE AMA PARA CRIAR EN SU casa, Venezuela 1468, pieza 6.

SIRVIENTA SE OFRECE, LIMA 791.

SIRVIENTA RECIEN VENIDA SE ofrece, Méjico 1166, pieza 26.

SE OFRECE MUCAMA RECIEN VENIda, española, Aristóbulo del Valle 1350.

SE OFRECE MUCHACHO DE 16 años para cualquier trabajo, Arenales 3525.

Señora SE OFRECE PARA MEDIO DIA de trabajo, Paso 583.

SE OFRECE MUCHACHA PARA TODO trabajo de corta familia, Acoyte 1280.

SE OFRECE MUCHACHO de 17 á 18 años, todo trabajo, San Juan 1051.

SE OFRECE SIRVIENTA PARA TODO trabajo, Humberto I 1247, pieza 19.

SE OFRECE UNA SIRVIENTA PARA mucama, española, Moreno 1047.

SIRVIENTA PARA TODO SERVICIO SE ofrece, Tacuarí 725.

SIRVIENTA SE OFRECE CON RECOmendaciones, Piedras 1065.

SIRVIENTA SE OFRECE, BOLIVAR 1137 dep. 2.

SIRVIENTA GENERAL RECOMENDADA se ofrece, Loria 743.

SIRVIENTA O MUCAMA SE OFRECE, Balcarce 547, pieza 9.

SIRVIENTA QUE SABE COCINAR SE ofrece, Moreno 1832, p. 10.

SIRVIENTA DE 23 A 24 años, SE ofrece, Río Janeiro 889.

SE OFRECE UN PEON DE COCINA para hoteles, Méjico 1166, pieza 7.

SE OFRECE UN PEON DE CASAS particulares, de buena conducta, Méjico 1166

SE OFRECE COCINERA JOVEN, JUNcal 2967. vá

SIRVIENTA SE OFRECE, TODO MENOS cocina, Solís 239, pieza 3.

SIRVIENTA FORMAL SE OFRECE, COCIna ó trabajo de mañana, Peña 757.

SE OFRECEN COCINERA Y MUCAMA juntas ó separadas, Cerrito 538.

SE OFRECE SIRVIENTA PARA TODO trabajo, Defensa 845, pieza 6.

SE OFRECE MUCAMA DE ADENTRO O para cocina sencilla, Chile 1977.

SE OFRECEN DOS SIRVIENTAS ESPAñolas, para todo trabajo, B. Mitre 2200.

SE OFRECE señora PARA CRIAR CHICO en su casa, Tacuarí 758.

SE OFRECE UN MUCHACHO RECIEN venido, Cochabamba 786.

SE OFRECE señora FORMAL PARA TODO servicio, dirigirse D. Irigoyen 1342.

Señorita ITALIANA SE OFRECE DE cocinera, para matrimonio solo, Chacabuco 856. vá

SE OFRECE MUCAMA DE ADENTRO vasco-española, sabe coser, recomendada, Piedras 817.

SIRVIENTA SE OFRECE, SABE ALGO de costurera, Avenida Montes de Oca 1260.

Señorita, SE OFRECE PARA FAMILIA distinguida, por informes Belgrano número 2060.

SE OFRECE AMA DE LECHE PARA criar en su casa, dirigirse á M. S., Salom 1. R. al Norte.

SE OFRECE señora PARA COCINA SENcilla matrimonio solo ó corta familia, Cap. 2045.

SE OFRECE española JOVEN PARA criar en su casa con buena leche de 1 á 3 meses, calle Ballivián 3355, Villa Ortúzar.

SE OFRECE señora ARGENTINA PARA cocina sencilla y otros quehaceres de familia ó persona sola, Querandíes 54.

SE OFRECE UNA SIRVIENTA DE 23 á 24, española, sabe cocina y otros quehaceres de la casa, Billinghurst 2348.

SE OFRECE FORMAL SE OFRECE PARA cocinar en casa de familia por día ó para ciudad ó campo, Tucumán 1969.

SE OFRECE SEÑORA PARA TODO trabajo, menos cocina ó para mucama, Gascón 880, Caballito.

MATRIMONIO MATRIMONIO SOLO, ella cocinera de todo trabajo, Victoria 940, Constitución. vá

SE OFRECE PARA TRABAJAR de mucama, atender señora sola, M. M. de Lasalle 1554.

SE OFRECE PARA EL SERVIcio de corta familia, sin pretensiones, Rivadavia 3552.

SE OFRECE MATRIMONIO PARA CUIdar casa, buenas referencias, Belgrano 1.

SE OFRECE PARA TODO servicio, con buenos informes, Agrelo 2.

SE OFRECE PARA TODO servicio, para corta familia, Díaz Vélez 1.

SE OFRECE JOVEN PARA LIMPIEZA, Paseo Colón 420o, con recomendaciones. vá

SE OFRECE PARA TODO SERvicio, para corta familia, Bustamante

SE OFRECE SIRVIENTA española PARA corta familia recién venida, Lavalleja

SERVICIO DOMESTICO OFRECIDO

Señora FORMAL SE OFRECE PARA corta familia, Tacuarí 1086.

SIRVIENTA SE OFRECE, RECIEN VEnida, para mucama y otros quehaceres, Brasil 1725. v3

Señora SE OFRECE, TODO TRABAJO medio día, C. Pellegrini 819, por carta, María.

Señora española, SIN HIJO, DESEA CUIdar en su casa un niño de dos años, Valentín Gómez 1189. v3

SE OFRECE AMA CON LECHE DE tres meses, recién venida, robusta, española, Junta 2522.

SE OFRECE AMA CON LECHE FRESCA y abundante de 2 meses, Independencia 386.

SE OFRECE MUCHACHA PARA matrimonio solo, para la ciudad, sabe algo de cocina, tratar Garay 901.

SE OFRECE UNA JOVEN RECIEN LLEgada de España para corta familia, dirigirse á A. López, Pilcomayo 463.

SIRVIENTA GENERAL Y COCINA sencilla se ofrece, es persona formal, Méjico 1265.

SE OFRECE AMA CON LECHE DE 6 días, primeriza, para criar en su casa, calle Zelaya 31. v3

SE OFRECE COCINERA FORMAL ITAliana, sabe su obligación para ciudad ó campo, Reconquista 1082.

SE OFRECE COCINERA ARGENTINA para matrimonio, con una nena, por carta ó personalmente Castilla 1156.

Señora SE OFRECE PARA LAVANDERA ó otro trabajo, Limay 18, Barracas al Norte. v3

SE OFRECE niñera DE 18 años, COMPAñía de señora sola, Paraguay 4357, Palermo.

Señorita SE OFRECE, FORMAL Y DE confianza, para todo trabajo, Sáenz Peña 1351.

Señora VIUDA CON niña DE 5 años recomendada, se ofrece para persona sola, Rosetti 350. v3

SIRVIENTA PARA TODO SERVICIO de matrimonio solo se ofrece, Esmeralda 880.

SE OFRECE UNA señora FORMAL PARA cocina y otros quehaceres, francesa, Cabrera 4052. v3

Señorita RECIEN LLEGADA DESEA COlocarse de sirvienta, Estados Unidos 1130, pieza 9.

Señora SEÑA VIUDA, DESEA COlocarse como gobernanta en casa decente, Corrientes 3108, por carta. v3

SIRVIENTA JOVEN, ACTIVA OFRECEse, recomendada, Hidalgo 317, Cabanitto.

SE OFRECE JOVEN DE 24 años PAra mucamo ó peón de limpieza, Viamonte 1073.

SE OFRECEN MADRE E HIJA PARA cocina; la hija para mucama, Cochabamba 1948.

Señora FORMAL SE OFRECE PARA persona sola ó matrimonio sin hijos, con recomendaciones, B. Mitre 1767.

SIRVIENTA ARGENTINA, SE OFRECE, entiendo algo de cocina, tratar personalmente, Estados Unidos 1144.

SE OFRECE SIRVIENTA QUE ENTIENde un poco de cocina ó mucama de adentro, Buen Orden 467, pieza 24, altos.

SE OFRECE COCINERA ARGENTINA, con cama ó con retiro, buena recomendación, Humberto 1742.

SIRVIENTA SE OFRECE, CON RECOmendaciones, para todo trabajo, Canning 3015. v3

SE OFRECE UN JOVEN español DE 18 años, para toda clase de trabajo, Charcas 1270, pieza 10.

SE OFRECE señora FORMAL, SABE COcinar y demás quehaceres de familia, Humberto 1784.

SE OFRECE señora PARA CUIDAR UN niño de 1 año á dos, Corrientes 1251, pieza 12.

SIRVIENTA SE OFRECE PARA TODO trabajo menos cocina con recomendaciones, Cerrito 1076.

SE OFRECE MUCAMA PARA MATRIMOnio solo ó corta familia mayores, Perú 700.

SE OFRECE SIRVIENTA ITALIANA JOven para todo trabajo, fuera de Buenos Aires, Cochabamba 2265.

SE OFRECE española DE 14 años PARA niñera ó matrimonio solo, B. Mitre número 1820, pieza 8.

SIRVIENTA SE OFRECE, ENTIENDE muy bien de cocina, con buenos informes, Tacuarí 1005.

SE OFRECE señora FORMAL COMO costurera de Hotel, preferencia italiano, Rivadavia 1885.

SIRVIENTA SE OFRECE PARA TODO trabajo menos cocina ó para lavandera, campo ó ciudad, Bolívar 731, pieza 32.

SIRVIENTA española DE 28 años RECIEN llegada se ofrece con ó sin cama, Charcas 2802.

SIRVIENTA SE OFRECE PARA TODO trabajo con recomendaciones, sin cama, San José 884.

SE OFRECE señora PARA TRABAJAR unas horas por día, ó medio día, tratar Pringles 158.

Señora FORMAL PARA COCINA SENCIlla y otros quehaceres con hija de 14 años, se ofrece, Tacuarí 1058.

SIRVIENTA SE OFRECE PARA CORTA familia con recomendaciones. Alsina 1615.

Señorita CON RECOMENDACIONES, SAbiendo idiomas, se ofrece para persona sola, C. J., Bmé. Mitre 1430.

SE OFRECE AMA con leche de 13 MEses para criar en su casa, Guardia Vieja 87, 2o. piso.

Señora SE OFRECE PARA CRIAR UN chico de despacho en su casa, Méjico 1166, pieza 27.

SE OFRECE SIRVIENTA PARA TODO trabajo hasta las 4 de la tarde, San Juan 2696.

Señora DE EDAD, SOLA DESEA colocarse para lavar, cocinar ó otro servicio limpio de señora sola, Charcas 2346, p. 9.

Señora VASCA DA PENSION A señoritas y caballeros y alquila piezas amuebladas, Bdo. de Irigoyen 270, 1ro. v3

SE OFRECE AMA PRIMERIZA BUENA presencia, leche de 40 días, Río de Janeiro 951.

SE OFRECE JOVEN RECIEN VENIDA para servicio ó otros quehaceres, Sáenz Peña 479, pieza 27.

SIRVIENTA española, SE OFRECE para todo trabajo, buenas recomendaciones, Venezuela 1792.

SE OFRECE COCINERO CON RECOmendaciones, para casa particular, 25 de Mayo 140, escritorio 15.

SIRVIENTA SE OFRECE PARA TODO trabajo menos cocina, Piedras 1269, pieza 46.

Señora JOVEN SE OFRECE PARA CRIAR en su casa, leche de un mes, abundante, San Eduardo 3147.

SIRVIENTA SE OFRECE PERSONA formal para corta familia, entiende de cocina, Solís 239, p. 3.

Señora SE OFRECE PARA TODO trabajo menos cocina, 25 de Mayo 624, último piso.

SE OFRECE UN COCINERO Y REPOSTero para casa particular, con recomendaciones, español, Sadi Carnot 421.

SIRVIENTA española SE OFRECE PARA todo trabajo, con recomendaciones, Belgrano 1040. v3

Señora FORMAL, SE OFRECE, SABE de cocina y de mucama, Salta 1073, dormir afuera.

Señora SE OFRECE POR DIA, PARA LAvar y planchar, 2.50; prefiere aviso por carta, Gascón 29, S. V.

SE OFRECE SIRVIENTA O LAVANDEra para casa de negocio, Venezuela 1465, pieza 6.

Señora OFRECE CHICA DE 2 años para compañía de señora ó matrimonio, Cuyo 2389 esq. Gallo.

SE OFRECE JOVEN DE 12 años, AYUDAdo, para portero ó otros quehaceres, E. Unidos 855.

SE OFRECE MUCHACHA españoles, JOVen, recién venida, para todo trabajo, C. Carlos Calvo 1976.

SE OFRECE señora PARA LAVAR y demás quehaceres, miércoles y jueves, Uspallata 391.

SE OFRECE UN JOVEN DE 22 años PARA limpieza, práctico y otros trabajos, tratar Salta 570.

SE OFRECE JOVEN DE 13 años RECIEN venido para cualquier trabajo, dirigirse por carta, Esmeralda 856.

SE OFRECE HERMANO Y HERMANA, edad ella 23 años y él 21, buena presencia, Garay 1252.

SE OFRECE MUCAMO PARA señores solos, sabe bien su obligación ó para tambo, con buenas recomendaciones, por carta ó personalmente, Santa Fe 1177.

SE OFRECE PARA ALGUNOS QUEHAceres mujer joven, en cambio de pieza para ella y el marido, en punto céntrico, Garay 1822.—J. C. v3

Señora FORMAL CON UNA CHICA DE 2 años y buenas recomendaciones, se ofrece para cualquier trabajo, Honduras 459.

Señora FORMAL SE OFRECE PARA CASA de familia decente ó para tintorería ó para hotel, sabe de todo, ocurrir Pedernera 881, Flores.

Señora JOVEN SE OFRECE PARA MUmama ó para cocina sencilla, quiero comodidad para mi marido, con buenas informes. Victoria 3866.

SERVICIO DOMESTICO OFRECIDO

SE OFRECE JOVEN PARA PORTERO con certificado de dos años de hotel ó sereno; tratar por carta ó personalmente, B. de Irigoyen 1454.

SE OFRECE señorita de 35 años, formal con una niña de 5 años para cabecera, mucama ó sirvienta, tratar personalmente, Montes de Oca 2185.

SE OFRECE LAVANDERA PARA LAvar y planchar en su casa, Estados Unidos 1451 (Belgrano), por carta ó personalmente á M. B. v3

Señorita FORMAL RECOMENDADA se ofrece como ama de llaves ó dama de compañía, iría también al campo, cerca de la ciudad, C. B., Paraguay 1343.

SIRVIENTA RECIEN VENIDA SE OFREce para matrimonio solo; dirigirse por carta á D. Alen, Cochabamba 764, Barracas, F. C. S.

SE OFRECE LAVANDERA Y PLANCHAdora de camisas de hombre, con recomendaciones, Provincias Unidas 2262, Flores.

SE OFRECE UN MATRIMONIO CON 5 hijos mayores de edad, para estancia ó para chacra, sin pretensiones, tratar Provincias Unidas 5639, Bernardo Vigna.

Señorita JOVEN DE BUENA PRESENCIA desea encontrar para atender casa de persona sola, tratar personalmente Carrito 1771.

Señora VASCA SE OFRECE, SOLA, PARA matrimonio ó corta familia, con buenas recomendaciones, dirigirse á Ecuador 1353, dep. 14.

SE OFRECE UNA SIRVIENTA PARA mucama ó para todo trabajo, con buena recomendación, española, Treinta y Tres 189.

SE OFRECE MUJER JOVEN RECIEN venida española, sabe cocinar, coser y planchar, sin pretensiones y sin sirna, calle Piedras 1277.

Señorita DE 20 años DE EDAD, DESEA colocarse de mucama, formal, con recomendaciones, domiciliada calle Lima 549, Cándido Vidal.

Señorita JOVEN, DE BUENA PRESENcia, desea encontrar para atender casa de persona sola, tratar personalmente, Cerrito 1171.

Señorita FORMAL, RECOMENDADA, SE ofrece como ama de llaves ó dama de compañía; iría también al campo, cerca de la ciudad, C. B., Paraguay 1343.

SE OFRECE UN COCINERO FRANCES, de primer orden, para casa de pensión ó para el campo, ocurrir á R. R., Cerrito 1082.

SE OFRECE UNA SIRVIENTA española, joven, recién llegada para todo servicio para pocas personas ó matrimonio solo, Salguero 1059. v3

SE OFRECE señora SUIZA, VIUDA, para acompañar familia á Europa ó cualquier otro punto, ó para cuidar enfermos, California 1750. v2

Señora FORMAL PARA MATRIMONIO se ofrece, sabe cocinar bien y otros servicios, Sin Nombre 571, Piñeyro, Avellaneda.

SE OFRECE COCINERA Ó MUCAMA argentina y pide pieza para el marido, pretende poco sueldo, dirigirse por carta á M. G., Chile 1580. v3

SE OFRECE UNA MUCHACHA FORMAL de 28 años, española, para todo trabajo, con buenas recomendaciones, Moreno 814. v2

SIRVIENTA SE OFRECE RECIEN VEnida, para todos quehaceres menos cocina, por carta ó personalmente, escribir D. Fernández, Gutiérrez 2756. v2

SIRVIENTA O COCINERA SE OFRECE para matrimonio solo, con buenas recomendaciones, tratar por carta ó personalmente, E. Gonzalez, Sarmiento 1551, pieza 14. v2

SE OFRECE MUCAMA DE ADENTRO O niñera, para casa de familia distinguida, sueldo 50 $, tiene muy buenas recomendaciones, tratar por carta ó personalmente, á Belgrano 1777, piso 3o., dep. 8. v3

SIRVIENTA ORIENTAL SE OFRECE para todo servicio ó cocina sencilla, con recomendaciones, pide pieza para el marido ó retiro, Habana 1978, por carta ó personalmente.

SE OFRECE MATRIMONIO español, SIN hijos, para cualquier trabajo, tanto en quinta como en la ciudad, Castro Barros 864.

SE OFRECE MATRIMONIO español, 25 años, sin hijos, ella trabajo doméstico, sin cocina; él cualquier trabajo, tiene buena letra y bastante contabilidad, Isabel la Católica 1025, Mitre.

Señora FRANCESA, VIUDA, 40 años, muy decente, desea acompañar persona distinguida, viajar, cuidar enfermo, dirigir casa, Maipú 841, 1er. piso, Josephina, frente al Casino.

Señora FORMAL DECENTE Y CON buenas referencias, se ofrece para gobernanta ó para acompañar alguna señora, sabe coser y cortar, por figurín, Sáenz Peña 110.

SE OFRECE MUCAMA DE BUENA presencia, con buenas recomendaciones, española, y sirvienta española con recomendaciones, para todo trabajo menos cocina, Patagones 625, pieza 14.

SE OFRECE MATRIMONIO SIN HIJOS, ella trabaja de todo y él veterinario, cuidador de toda clase de animales, para estancia ó criadero, recién llegado de España, Armonía 3005.

SE OFRECE VIUDA DISTINGUIDA, BIEN educada, joven de 29 años, argentina, para ama de llaves, escribir calle Alvarez 2468, no se atiende personalmente, señora Elisa. v3

Señorita DE FAMILIA DISTINGUIDA SE ofrece como dama de compañía para señora sola ó señorita; trato de familia, para dirigirse á L. R., por carta Las Heras 365.

SE OFRECE MATRIMONIO español, CON una chica de 11 á 12 años, trabaja, la señora sirvienta ó cocinera; el marido cualquier servicio; tienen más de seis años de América, ó el marido con un chico muy obediente, de 9 años. Independencia 854. v3

UN JAPONES SE OFRECE, MUCAMO O cualquier trabajo, Uspallata 449. v3

EDICTOS JUDICIALES

EDICTO JUDICIAL — POR DISPOSICION del señor juez federal en lo civil y comercial de la capital, doctor Emilio Villafañe interinamente á cargo del juzgado del doctor Ernesto Claros, se cita y emplaza por el término de quince días á contar de la primera publicación del presente, á los que se consideren con derecho á una fracción del lote núm. 2 de la manzana comprendida entre la Avenida Guttenberg calle Ancon y Dorrego, estando situado al lado de la casa que lleva el núm. 3779, de la última calle nombrada que mide once metros cuarenta y seis centímetros en su costado Noroeste, donde linda con el resto del terreno, once metros cuarenta y seis centímetros en su costado Sudeste y nueve metros setenta y cuatro centímetros en cada uno de sus costados Este y Oeste, lindando por estos tres rumbos con terrenos de propiedad del ferrocarril Central Argentino y formando en total un área de noventa y siete metros cuarenta y un centímetro cuadrado, para que comparezcan á este juzgado á tomar la intervención que les corresponde en el juicio que ha iniciado el ferrocarril Central Argentino contra dueños desconocido sobre expropiación, bajo apercibimiento de que si no comparecen se les designará al defensor de ausentes é incapaces en turno para que los represente.—Buenos Aires, Julio 5 de 1912.—B. A. Nazar Anchorena. v7ag.

POR DISPOSICION DEL señor juez de primera instancia, en lo civil de la capital federal, doctor Julián V. Peña, se cita por el término de treinta días, desde la primera publicación del presente, á doña Augustine Boucher de Duraussier y Da. Adrienne Boucher de Carle, con el fin de que comparezcan á tomar la intervención que les corresponde en los autos testamentarios de don José Dionisio Boucher, que tramita en la secretaría del que firma, bajo apercibimiento de que si no comparecen, se dará intervención al defensor de ausentes, Buenos Aires, Julio 20 de 1912, Agustín Sasso (hijo), secretario. v7ag.

NAVEGACION

MAARSLAND.—ESTE VAPOR HA TERminado su descarga en los depósitos de Catalina Norte. La revisación tendrá lugar en los días 2 y 3 del corriente de 1 á 3 de la tarde. v2

LICITACIONES

INTENDENCIA GENERAL DE LA ARmada—Llámase á presentación de propuestas, hasta las 2.30 p. m., del día 12 de Agosto próximo, para la provisión de 30.000 manijas para marineros, 3.000 metros arpillera y 20.000 sacos tela, según muestras y condiciones que los interesados podrán ver en la secretaría de la intendencia (Calle y Brasil) todos los días hábiles en horas de oficina.—Buenos Aires, Julio 31 de 1912.—Capitán de fragata Emilio A. Bárcena, secretario. v6ag.

OBRAS DE SALUBRIDAD DEL ROSAR rio—Licitación—Llámase á licitación, hasta el 12 de Agosto del año corriente para la construcción de un túnel y colocación de las cañería necesaria, para el servicio cloacal de los hospitales del Rosario, y para la fabricación de unos cajones de cemento para la misma obra. Los presupuestos deberán presentarse el día 12 de Agosto, ó antes en la oficina de la compañía de mandatos y préstamos del Río de la Plata, Avenida de Mayo 645, Buenos Aires, ó bien en la calle Salta 1471, Rosario, en donde los señores proponentes podrán retirar, en horas hábiles, el pliego de condiciones y planilla de cantidades y examinar los planos correspondientes, depositando la cantidad de 40 $ m|n., que les será devuelta por la compañía de obras de salubridad del Rosario Ltda., al avisarles si se acepta ó no sus ofertas. Los presupuestos, que deberán presentarse en sobres lacrados titulados "Oferta construcción cloacas para hospitales, Rosario", serán abiertos en presencia de los interesados que concurran en la oficina de la compañía de obras de salubridad, calle Salta 1471, Rosario de Santa Fe, á las 10 a. m. el día 14 de Agosto próximo. Dicha compañía se reserva el derecho de aceptar el presupuesto que le parezca más conveniente ó de rechazarlos todos. v7ag

LICITACIONES

DIRECCION GENERAL DE OBRAS DE salubridad de la Nación—Llámase á licitación pública para la construcción de cinco secciones de la cloaca máxima del nuevo sistema de obras de saneamiento del territorio de la capital federal. Cada una de esas cinco secciones será objeto de una licitación y de un contrato enteramente independiente de los otros, aunque una misma persona ó sociedad resulte adjudicataria de la construcción de dos ó más de aquéllas.

Primer contrato—Comprende la construcción de la segunda sección de la cloaca máxima, desde el kilómetro 5 hasta el kilómetro 10, algunos ramales de la misma, que se enumeran á continuación, las cámaras de enlace, bocas de registro, conexiones domiciliarias y todas las obras accesorias correspondientes. La segunda sección de la cloaca máxima comienza en el cruzamiento de las vías del ferrocarril Central Argentino, en la calle Dorrego, y continúa siguiendo por esta última, Washington, Avenida Forest, Triunvirato, y Atacama, hasta la cámara de enlace de la esquina de Lavalleja. Los ramales de la cloaca máxima á construir, son:

1o.—Malabia, desde Triunvirato hasta Rivera, y por ésta, Alvarez, Costa Rica, Soler, Vidt y Gilcaes hasta Coronel Díaz, 3.306 metros lineales.

2o.—Serrano desde Triunvirato hasta Warnes, y por ésta, Avenida del Campo y Bella Vista, hasta Acha, 2.654 metros.

3o.—Triunvirato desde Avenida Forest hasta Plaza, 1.516 metros.

4o.—Dorrego desde Triunvirato hasta Costa Rica, y por ésta, Colegiales, Cabildo y Pino, hasta Vidal, 4.200 metros.

5o.—Colegiales desde Triunvirato hasta Conesa y por ésta hasta Céspedes, 1.663 metros.

6o.—Alvarez Thomas desde Avenida Forest hasta Pampa, y por ésta, Triunvirato y Monroe, hasta Barela, 3.306 metros.

Segundo contrato—Comprenderá la construcción de la tercera sección de la cloaca máxima entre los kilómetros 10 y 14, dos ramales de la misma, cámaras de enlace, bocas de registro y todas las obras accesorias correspondientes. Esta sección comienza en la cámara de enlace de la esquina de las calles Lavalleja y Atacama, siguiendo por esta última, Amambay y Avenida La Plata, hasta Cochabamba, en cuyo punto se desvía hacia el Este, atravesando diagonalmente los terrenos para terminar en la cámara de enlace de la esquina de las calles Castro y Mac-Dougall. Los dos ramales son:

1o.—Ramal de la calle Río IV desde la cámara de enlace de la Avenida La Plata hasta la de la Avenida Olivera, 5.435 metros.

2o.—Ramal de la Avenida Gaona, desde la cámara de enlace en la calle Amambay, hasta la de la calle Carhassó, junto al arroyo Maldonado, 6.577 metros.

Tercer contrato—Comprende la construcción de la cuarta sección de la cloaca máxima y obras accesorias, desde el kilómetro 14 hasta 17.215, ó sea desde la cámara de enlace de las calles Castro y Mac Dougall, por las calles Las Naciones, Chilavana, Sanjil, Achala y San Francisco, hasta la cámara de enlace con la entrada al sifón del Riachuelo.

Cuarto contrato — Construcción de la quinta sección de la cloaca máxima, y obras accesorias, desde el kilómetro 17.293 hasta el 23.398, ó sea desde la cámara de salida del sifón del Riachuelo, por avenida Galicia, calle Bernardino Rivadavia, calle sin nombre que corre paralelamente á las vías del ferrocarril Oeste y Teniente Coronel Agüero.

Quinto contrato—Construcción de la sexta sección de la cloaca máxima desde el kilómetro 23.398 hasta el kilómetro 29.120, por Coronel Agüero, bulevar de los Italianos en Villa Barilari, y camino general á Quilmes, hasta la estación de bombas elevadoras de la estación Wilde del ferrocarril del Sud. Todas estas construcciones se harán de acuerdo con los planos, presupuestos y pliegos de condiciones que los interesados pueden consultar en la oficina del ingeniero-jefe, calle Charcas 1840, todos los días hábiles, de 12 m. á 4 p. m. Las propuestas se presentarán en la secretaría de la dirección, antes de las 2 de la tarde, en las siguientes fechas, en que tendrá lugar la apertura de las propuestas en presencia de los interesados que concurran:

Primer contrato el 19 de Septiembre próximo.

Segundo contrato, el 20 de Septiembre próximo.

Tercer contrato el 21 de Septiembre próximo.

Cuarto contrato el 23 de Septiembre próximo.

Quinto contrato el 24 de Septiembre próximo.

En cada una de las cinco licitaciones el proponente presentará dos propuestas, en una ofreciendo ejecutar las obras con determinado tanto por ciento de rebaja ó aumento sobre el importe del presupuesto oficial, pagadero en dinero efectivo, y en la otra, ofreciendo hacerlas con determinado tanto por ciento de rebaja ó aumento sobre el importe de dicho presupuesto, pagadero en títulos "Bonos de Obras de Salubridad" por su valor nominal. Deberá acompañarse á cada propuesta un sello de cinco pesos por la primera, hoja y de un peso por cada una de las siguientes, y un certificado de depósito hecho en dinero efectivo en el Banco de la Nación Argentina, á la orden del señor director general de obras de salubridad de la Nación, por una suma que represente el uno por ciento del importe de la propuesta.—Buenos Aires, 1o. de Agosto de 1912.—J. I. Goñi, secretario. v21

SOCIEDADES

BUENOS AIRES ROWING CLUB—SE convoca á los señores socios para celebrar asamblea ordinaria el extraordinaria el lunes 5 de Agosto á las 8.30 p. m., en el salón de le calle Sarmiento 1230, á objeto de considerar la siguiente: Orden del día. 1o. Aprobación de la memoria y balance. 2o. Elección de presidente, seis vocales y cinco suplentes en reposición de algunas palabras de los artículos 5, 7, 8, 10, 19, 20, 24 y 28 del reglamento.—Buenos Aires, 22 de Julio de 1912.—El secretario. v6ag.

TURO FEDERAL ARGENTINO — La Junta Directiva invita á sus consocios que estén comprendidos dentro del art. 8o., inciso b de los estatutos, á la asamblea general que tendrá lugar el día 5 de Agosto próximo, á las 8.30 p. m., en el salón de la sociedad Colonia Italiana, calle Paraná 656, con objeto de renovar el Consejo de Gobierno de la sociedad.—Nota. Art. 8o., inc. b) Durará cuatro años en sus funciones y será renovado íntegramente por votación entre todos los asociados que tengan más de un año de permanencia no interrumpida. — Otra: Los socios que estén comprendidos dentro del precedente artículo, deberán retirar su tarjeta de entrada para la asamblea, en el local de la secretaría, Esmeralda 22, primer piso, de 1 á 5 p. m., á contar desde el 1o. de Agosto próximo hasta el día 5 inclusive. v6ag

BANCOS Y COMPAÑIAS ANONIMAS

BANCO Español DEL RIO DE LA PLAta. Reconquista 200.—DE acuerdo con los artículos 30 y 31 de los estatutos de esta institución, el directorio convoca á los señores accionistas para la asamblea general ordinaria que deberá celebrarse en el local del Banco el sábado 10 de Agosto próximo á las 8.30 p. m. con los siguientes objetos: 1o. Lectura y consideración de la memoria, balance correspondientes al 43o. ejercicio terminado el 30 de Junio último. 2o. Acordar el dividendo que habrá de distribuirse. 3o. Elegir cuatro directores por dos años en substitución de los señores doctor don José Solí, don Pedro Fernández, doctor don José de Apellaniz y don José G. Zuberbühler, salientes por haber terminado su mandato. En virtud de haber presentado su renuncia el señor don José G. Zuberbühler, el directorio de acuerdo con las facultades que le confiere el artículo 47 de los estatutos, designó en reemplazo de dicho señor al doctor don Carlos Dimet. Debe igualmente procederse á la elección de dos síndicos en substitución de los señores don Manuel B. Goñi y don Pedro Ma. Moreno y de dos suplentes de síndico. 4o. Designar dos señores accionistas para que en representación de la asamblea, aprueben y firmen el acta de la misma. Se recuerda á los señores accionistas que de conformidad con el artículo 26 de los estatutos para poder asistir á la asamblea deberán depositar sus acciones en el Banco con tres días de anticipación.—Buenos Aires, 7 de Julio de 1912.—José Solá presidente. R. Pando, secretario. v10 ag.

BANCO DE LA NACION ARGENTINA. Sección Banco Nacional en liquidación. El ingeniero que suscribe pone en conocimiento de los señores compradores de lotes de terreno en la Colonia La Selva, situada en la Provincia de Santiago del Estero, sobre la estación Argentina, F. C. C. A., de propiedad del Banco Nacional en liquidación, que permanecerá en la citada estación hasta el día 7 de Agosto próximo, á fin de poner en posesión de los respectivos lotes á los que aún no hayan tomado esa posesión. Buenos Aires, Julio 24 de 1912.—Ramón B. Castro. v7ag

BANCO DE GALICIA Y BUENOS AIres, fundado el 6 de Noviembre de 1905. Casa matriz 25 Cangallo 455, Buenos Aires. Dirección telegráfica: "Galbank". Sucursales: En la capital: No. 1 (Flores), calle Rivadavia 7625; No. 2, calle San Juan 3101; No. 3, calle Corrientes 3220; No. 4, calle Entre Ríos 26; No. 6, calle Belgrano 2238; No. 8 (Barracas), calle Montes de Oca 1702; sucursal No. 7, Rivadavia 3580. —En el interior (provincia de Buenos Aires): Avellaneda, Lomas de Zamora, Chascomús, San Fernando. En el exterior: Montevideo, calle Cerrito 187.

Capital suscripto. $ m|n. 30.000.000.—
Fondo de reserva. " " 4.179.087.58

Efectúa toda clase de operaciones bancarias.

ABONA POR DEPOSITOS

En cuenta corriente. . . . . 1 %
A plazo fijo de 30 días. . . . . 3 "
A plazo fijo de 60 días. . . . . 3 "
A plazo fijo de 90 días. . .

BOLETIN TELEGRAFICO DEL EXTERIOR, DE LAS PROVINCIAS Y TERRITORIOS

VIA COLON

LA FIEBRE AFTOSA

UN NUEVO CASO EN IRLANDA

LONDRES, Agosto 1.° — Un informe oficial publicado hoy anuncia que acaba de producirse un nuevo caso de fiebre aftosa en la zona infectada de Swords, en el condado de Dublín, principal foco de la infección en el Reino Unido.

VIAJE DEL PROFESOR POZZI

Misión científica en Sud América

PARIS, Agosto 1o.—Saldrá mañana de esta capital, con dirección á la América del Sur, el profesor Pozzi, miembro de la Academia de Medicina.

Ha sido comisionado por el ministro de Instrucción Pública, M. Gustman, á estudiar la forma en que está organizada la enseñanza médica en Río de Janeiro, Buenos Aires y Santiago de Chile, y la instalación de los hospitales en aquellas ciudades.

UN TENOR EN VIAJE A BUENOS AIRES

NUEVA YORK, Agosto 1o. — El tenor Constantino se embarcará mañana para Buenos Aires y anuncia que el 20 de Septiembre próximo inaugurará el teatro que hizo construir en Pravado.

INFORMACIONES COMERCIALES

LOS RUMORES DE TRUST FERROVIARIO

Informaciones del corresponsal de "La Prensa"

LONDRES, Agosto 1.° — Como resultado de mis entrevistas con varios financistas y directores de compañías ferroviarias, puedo asegurar que los recientes rumores relativos á los propósitos de un núcleo de personas neoyorkinas y canadienses de adquirir intereses en algunas líneas argentinas han sido exagerados enormemente, pues la organización de esas compañías no será modificada en lo más mínimo. Cualquiera idea de trust en esta materia sería mirada como adversa á los intereses de esas grandes empresas ferroviarias.

Mr. Farquhar, presidente del Ferrocarril de Brasil, explicó con toda franqueza el objeto del rumor, agregando que era ridículo suponer que se trataba de obtener la hegemonía principalmente sobre los ferrocarriles argentinos que tienen millares de accionistas. El objeto del número de capitalistas es el de adquirir algunos intereses en las líneas más adelantadas argentinas en el exterior. Nada de ese país, no ocupándose especialmente la provincia de Corrientes, para darle mayor desarrollo y ensayar el sistema implantado en Canadá con tanto éxito, esto es, hacer que las líneas ferroviarias atraviesen los lugares en beneficio de la colonización de esas regiones. Al respecto se comenta la gran importancia que en esta forma adquirió el Ferrocarril de Entre Ríos cuando fué conectado con las vías á Buenos Aires.

BALANCES BANCARIOS

BANCO DE FRANCIA

PARIS, Agosto 1o.—El balance del Banco de Francia, correspondiente á la semana comercial que termina hoy, acusa los siguientes cambios:

El encaje de oro es de 2.286.700,000 francos; disminuyó 10.250.000 francos.

El encaje de plata es de 881.775.000 francos; aumentó en 2.125.000 francos.

La circulación es de 5.229.670.000 francos; aumentó en 151.325.000 francos.

Los depósitos alcanzaron á francos 646.929.000; disminuyeron en francos 102.925.000.

Los descuentos descontados son 1.291.450.000 francos; aumentaron 79.000.000 francos.

Los bonos de tesorería en poder del Banco son 291.500.000 francos, disminuyeron 4.875.000 francos.

Los anticipos alcanzaron á francos 685.457.000, aumentaron en francos 170.300.000.

BANCO DE INGLATERRA

LONDRES, Agosto 1.° — El excedente del Banco de Inglaterra por la semana comercial que termina hoy iguala las anteriores cifras.

El encaje de oro es de 29.772.000 libras esterlinas, comparado con la semana anterior, disminuyó en 1.000 libras esterlinas (41.017.000).

Las reservas del Banco son de 22.089.000, comparadas con la semana anterior, disminuyeron en 1.119.000 libras esterlinas.

Las proporciones de billetes son de libras esterlinas 27.731.000, disminuyeron en 1.142.000 libras esterlinas.

La circulación de billetes de Banco es de 30.087.000; comparado con la semana anterior aumentó en libras esterlinas 762.000.

Los depósitos del público llegaron á 17.972.000; disminuyeron en 399.000 libras esterlinas.

Los demás depósitos llegaron á 41.802.000; aumentaron en 84.000 libras esterlinas.

Los títulos del gobierno en poder del Banco alcanzaron á 13.982.000; disminuyeron en 1.000 libras esterlinas.

Los demás títulos alcanzaron á 24.758.000; aumentaron en 883.000 libras esterlinas.

La proporción entre el encaje y las obligaciones pendientes fué de 48.65 por ciento.

La semana pasada era de 50.38 por ciento.

MERCADO FINANCIERO LONDINENSE

LONDRES, Agosto 1o. — En este mercado monetario aumentó la demanda. Fueron pagados hoy dos millones de libras esterlinas de bonos de la tesorería del reino de Bélgica.

La tasa del descuento particular se mantuvo firme.

El volumen de las operaciones realizadas durante la semana, por el Clearing House, disminuyó en libras esterlinas 6.141.000.

En el Stock Exchange, algunas secciones acusaron franca mejoría. Los ferrocarriles británicos estuvieron muy deprimidos. La sección de ferrocarriles argentinos no acusó modificaciones. Los ferrocarriles mexicanos mejoraron.

Se notó tendencia de alza en la sección de las acciones de minas de diamantes.

Las acciones gomeras se sostuvieron bien.

REMATES DE CUEROS LANARES

LONDRES, Agosto 1o.—En los remates de cueros lanares realizados hoy en Mincing Lane fueron ofrecidos en venta 1.200 fardos procedentes de Punta Arenas.

PRECIOS Y COTIZACIONES

TITULOS Y ACCIONES

LONDRES, Agosto 1o.

Conversión cédulas B. A. 3 1/2 o/o 79
Emprést 4 o/o de 1900, 86 1/8 á 86 1/2
Idem 3 o/o de 1909, 102 1/2 á 102 3/4.
F. C. Sud, ordinarias, 126 1/2.
F. C. Oeste, ordinarias, 128 1/2.
F. C. C. Argentino, ordinarias, 102 1/2.
Idem idem deferidas, 104 1/2.
F. C. B. A. y P., ordinarias, 88 1/2.
F. C. C. O. Arg., ordinarias, 102.
F. C. N. E. Arg., ordinarias, 71 1/4.
F. C. Córd. y Ros., 1a. preferen. 112.
Idem idem 2a. preferencia, 68 1/2.
F. C. C. Córd., debentures, 62 1/4.
F. C. Entre Ríos, 1a. preferen. 99 1/2.
Idem idem ordinarias, 80.
Idem idem 2a. preferencia, 71 1/2.
F. C. O. Uruguay, Extensión E., 9.
F. C. O. Uruguay, idem N., 8 1/2.
F. C. Paraguay, debentures, 57.
Red idem ordinarias, 4.
Tranvía Anglo-Arg. ordinarias 5 5/16.
Minas Río Tinto, ordinarias, 79 1/4.
Descuento oficial, 3 1/2.
Idem particular, 3
Consolidados británicos, 74 1/2
Idem á plazos, 74 5/8.
Deuda consolidada irlandesa, 76 1/2.

PARIS, Agosto 1o

Renta francesa, 92.20
Minas Río Tinto, 2.691
Descuento oficial, 3.
Idem idem particular, 2 1/2

PERTIN, Agosto 1o

Consolidados 3 1/2 o/o, 90.625
Idem 3 o/o, 80
Descuento oficial, 3 1/2 o/o
Idem idem particular, 3 1/2.

NUEVA YORK, Agosto 1o

Empréstito argentino 1909, 99 1/2.

MONTEVIDEO, Agosto 1o

Banco Nacional, acciones
Idem idem 2a. serie, 123.50
Certificados amort. 3% de 1896
Títulos E.
E. en J.
J. en C.
Libre H.
Idem I. 98.50
Idem J. 98.30
Idem K.
Idem L. contado
Idem L. fin de mes
Empréstito de conversión,
Deuda consolidada
Deuda consolidada 5%

AMBERES, Agosto 1o

Cédula argentina, 42.10.

MONTEVIDEO, Agosto 1o

Banco Nacional, acciones
Idem idem 2a. serie, 123.50
Certificados amort. 3% de 1896
Títulos E.
E. en J.
J. en C.
Libre H.
Idem I. 98.50
Idem J. 98.30
Idem K.
Idem L. contado
Idem L. fin de mes
Empréstito de conversión,
Deuda consolidada
Deuda consolidada 5%

CAMBIOS

PARIS, Agosto 1o

La libra esterlina, francos

GENOVA, Agosto 1o.

La libra esterlina, liras 2.52.
Los 100 francos, liras 101.10
Los 100 marcos, liras 124.6

BERLIN, Agosto 1o

La libra esterlina, marcos 20.48 2o

NUEVA YORK, Agosto 1o.

La libra esterlina á días, 487.25
Idem á 3 meses, 484.75
Idem á 4 á 6 días, 487.15
Los 4 marcos, cada 95.1875
Idem idem á 90 días, cada 94.2.
El dollar sobre París, frs. 5.18.125
Idem idem á 30 días, frs. 5.16.875.

MADRID, Agosto 1o.—

A la del oro, 5.95.

LISBOA, Agosto 1o.—

Agio del oro, 4.

CEREALES

NUEVA YORK, Agosto 1o.—

Trigo. Septiembre, ha, cts. 101 1/4
Id. para Diciembre, id. id. 103
Idem disponible, primavera Norte, 114 1/2
Idem N. 2, rojo, á bordo, id. 108 3/4.
Idem N. 1, Manitoba, id. 105
Maíz para Septiembre, id. 84
Idem para Diciembre, id. 85.
Idem para Mayo, id. 80
Avena N. 2, blanca, id. 42
Idem N. 3 blanca, 40
Idem Standard, id. 40
Semilla lino Noviembre, cts. 176

CHICAGO, Agosto 1o.

Trigo para Septiembre, ha, 92 1/2.
Idem para Diciembre, id. 95 1/4.
Idem para Mayo, 99 1/4.
Maíz para Septiembre, id. 68 1/8
Idem para Diciembre, id. 57 1/8
Idem para Mayo, id. 58 1/2
Avena para Septiembre, id. 33
Idem para Diciembre, id. 34 1/4
Idem para Mayo, id. 36 7/8

LONDRES, Agosto 1o

Semilla lino, 56

LIVERPOOL, Agosto 1o.

Trigo para entrega, las 100 lbs. 7/ 5 6 d
Idem para Septiembre, 7/ 5 6
Idem del Mar del Plata, 7/ 1 d
Idem id. id. Nov., 7/ 1 1/2
Idem id. id. Marzo, 7/ 2 1/2
Idem id. id. Mayo, 7/ 2 1/2
Maíz para Septiembre, 4/ 8 d
Idem para Diciembre, 4/ 8 d
Maíz nuevo de la Plata, 4/ 1 1/2 d
Idem para Diciembre, 4/ 6 1/2 d
Idem para Enero 1913, 4/ 6 d
Idem para Febrero, 4/ 6 d

HAMBURGO, Agosto 1o

Trigo para Septiembre, 7/ 5 6 p
Idem para Diciembre, 7/ 5 6 p
Idem para Mayo, 7/ 5 6 p
Maíz para Septiembre, 4/ 8 p
Idem para Diciembre, 4/ 8 p
Idem para Mayo, 4/ 8 p

PARIS, Agosto 1o

Trigo para Septiembre, 7/ 5 6 p
Idem para Diciembre, 7/ 5 6 p
Idem para Mayo, 7/ 5 6 p
Maíz para Septiembre, 4/ 8 p
Idem para Diciembre, 4/ 8 p
Idem para Mayo, 4/ 8 p

BERLIN, Agosto 1o

Trigo para Junio, Setiembre, Ms 5.64

BUDAPEST, Agosto 1o

Trigo para Octubre, Noviembre, Kos 6.12

OTROS PRODUCTOS

LONDRES, Agosto 1o.—

Carne congelada, vaca, ovejas, etcétera 2 1/2
Idem idem vaca, id. 2 3/4
Idem idem ovejas, id. 2
Idem idem ciervos, id. 2 1/2 á 3 d
Idem idem cabras, id. id.
Butirom 1.80 cuarto
Mantequilla australiana, 106 á 108
Idem New York, 96
Pieles en barriles, onza 2 9/16
Cobre, libra, id. 77 17 6 d.
Id. á 90 días, las 100 lbs. 78 2 6 d
Estaño, id. id. lbs. est. 204 5
Id. á 90 días, id. lbs. est. 201 12 6

LONDRES, Agosto 1o

Plata en barras, onza cents 31 7/8
Cobre, libra id. 17.50
Idem electrolítico, id. 17.875
Idem idem, de mayo, 17.62
Estaño, libra, ofrecido, 41.37
Algodón para Agosto, pág. id. 12.19
Id. para Septiembre, id. id. 12.30
Idem para Octubre, id. 12.42
Idem para Noviembre, id. id. 12.50
Idem para Diciembre, id. id. 12.62
Idem para Enero 1913, id. id. 12.64

LIVERPOOL, Agosto 1o.—

Algodón, Middling, libra cts.
Id. para Octubre y Nbre. de 6.85
Id. para Dbre. y Enero de 6.78
Id. para Enero y Febrero 6.79.
Se vendieron 7.000 pacas.

HAVRE, Agosto 1o.—

Lana peinada, K. P. 100 lbs. frs. 169.50
Idem idem para Agosto, id. 171
Idem idem para Octubre, id. 172.50.
Idem idem para Enero, id. 172.50

ROUBAIX (Torcoing), Agosto 1o.—

Lana K. P. peinada, kilo frs. 5.75
Idem idem para Agosto, id. 5.72.50.
Idem idem para Octubre, id. 5.75.
Idem idem para Enero, id. 5.67.50.

AMBERES, Agosto 1o.—

Lana arg. peinada, kilo frs. 5.67.50.
Idem idem para Agosto, id. 5.67.50.
Idem idem para Octubre, id. 5.67.50.
Idem idem para Enero, id. 5.65.

LA SITUACION EN MARRUECOS

Envío de refuerzos

PARIS, Agosto 1o.—El residente de Francia en Marruecos, general Lyautey, telegrafió solicitando el envío de seis batallones de refuerzo, que le son necesarios para desarrollar las operaciones, de acuerdo con el plan expuesto y aprobado y con las contingencias del momento.

PARIS, Agosto 1o.—Comunican de Rabat que el sultán de Marruecos, Muley Hafid, y el general Lyautey, conferenciaron acerca de la organización administrativa del protectorado francés.

PARIS, Agosto 1o.—Comunican de Brest que se embarcaron en aquel puerto, con destino á Marruecos, cuatrocientos soldados de infantería colonial.

En Marsella se embarcaron para reforzar á las fuerzas del general Lyautey, un batallón de infantería colonial y ciento veinte telegrafistas militares.

PARIS, Agosto 1o. — Telegrafian de Grenoble que salieron de aquella ciudad para incorporarse á las fuerzas de operaciones en Marruecos, ochenta soldados de artillería de montaña.

PARIS, Agosto 1o. — Comunican de Fez que la ciudad de Marrakech ha vuelto á presentar aspecto de tranquilidad, pero que sigue reinando mucha agitación en las inmediaciones.

Las autoridades realizan una indagación acerca de la forma en que fue asesinado el residente alemán Opitz.

PARIS, Agosto 1o. — Comunican de Mogador que el crucero "Osmán" salió de aquel puerto dirigiéndose al Sur.

El crucero "Friant" partió también para Agadir.

PARIS, Agosto 1o. — Telegrafian de Fez que según noticias recibidas de Marrakesh el pretendiente El Mahafid se dirige hacia aquella ciudad al frente de una harka de cuarenta mil hombres.

LA GUERRA ENTRE ITALIA Y TURQUIA

POSICION INVARIADA DE LOS BELIGERANTES

Entusiasta despedida de los áscaros

INFORMACIONES DE ORIGEN ITALIANO

ROMA, Agosto 1o. Informan oficialmente de Trípoli y demás puntos de la regencia de Tripolitania, ocupados por las tropas italianas, que la situación de los beligerantes se mantiene invariable, continuando los fuertes calores. La Regalía de indígenas del interior.

EN ITALIA

ROMA, Agosto 1o.—Telegramas de Nápoles dicen que llegaron esta madrugada á esa ciudad los tropas que desembarcaron últimamente en esa capital, siendo objeto de una calurosa ovación á su llegada por parte de público que los esperaba en la estación y los acompañó hasta el muelle, en donde se embarcaron en el vapor "Europa" que debe trasladarlos á Massaua.

Varios oficiales, hablando con periodistas locales, se manifestaron entusiastas de la recepción de que fueron objeto en Roma, y confirmaron en términos efusivos que están prontos para derramar por Italia y su soberano toda su sangre, cuando sea necesario.

ROMA, Agosto 1o. — Anuncian de Nápoles que llegaron hoy á ese puerto los últimos contingentes de militares repatriados que formaban parte de la guarnición de Trípoli, á los más de varios oficiales y soldados heridos en el combate de Sidi Alí. Entre estos últimos figura el coronel Miani Ro, que se halla muy mejorado.

ROMA, Agosto 1o. — Telegrafian de Nápoles que esta tarde salieron á bordo del vapor "Europa", rumbo á Massaua, el batallón 5o. de áscaris y demás fuerzas eritreas que visitaron á Italia.

Cuando el vapor se alejó del muelle, la numerosa multitud que había concurrido á despedir á los valerosos soldados, tributó una fervorosa ovación, contestando aquéllos con gritos de ¡Viva Italia! ¡Viva el rey!

ROMA, Agosto 1o. Se comunica la orden de que todos los oficiales y marineros que participaron de la acción de los Dardanelos, serán premiados por el valor y la sangre fría demostrados, añadiéndose que el ministro de marina espera el informe final de Cesa Mirando Viola, para elevar al rey las propuestas de ascensos para Millo y otros oficiales.

ESPAÑA

MATRIMONIO CRIMINAL

Niños martirizados

MADRID, Agosto 1o.—Hace varios días circuló la noticia de que la policía había iniciado activas pesquisas para comprobar una denuncia, relativa á un hecho criminal, perpetrado por un matrimonio portugués. Hoy se confirmaron plenamente los datos que tenían los agentes, y detuvieron al matrimonio.

Las investigaciones realizadas han demostrado, que desde hace algún tiempo, aquél martirizaba á dos hijos de pocos años. Tanto el padre como la madre los golpeaban diariamente de un modo tan cruel, que en varias ocasiones llegaron á herirlos. Para evitar que los vecinos se dieran cuenta de lo que ocurría, las dos víctimas de estos desnaturalizados padres, eran amordazadas, y así pasaban numerosas horas.

Esta tarde, una vez detenido el matrimonio, se procedió al reconocimiento de los dos niños, apreciando en sus cuerpos muchas contusiones y heridas. Además, las criaturas se hallan en un estado de suma debilidad, por falta de alimentación.

Cuando los vecinos se dieron cuenta de la detención del matrimonio portugués y del criminal atentado mutuo se lamentaron sorprendidos y los guardias se vieron obligados á emplear toda energía para que no fuesen linchados.

La indignación causada por este criminal suceso, es indescriptible.

CONSEJO DE MINISTROS

LA CUESTION DE PORTUGAL

Negociaciones franco-españolas

MADRID, Agosto 1.°—Esta tarde, bajo la presidencia del señor Canalejas, se celebró un consejo de ministros, al que asistieron el de Guerra, general Luque; el de Marina, capitán de navío Pidal; el de la Gobernación, señor Barroso; el de Gracia y Justicia, señor Arias de Miranda; de Fomento, señor Villanueva; de Instrucción Pública, señor Alba, y de Hacienda, señor Navarro Reverter.

El general Luque dió cuenta á los ministros del próximo licenciamiento de las fuerzas de 1909, incluso las que se encuentran en las posiciones de Africa.

Trátase á continuación de los auxilios pedidos por las provincias de Valladolid y Segovia, perjudicadas á causa de los últimos temporales de piedra que han arrasado grandes extensiones de campos. Los ministros se ocuparon también de la necesidad de activar recursos para los gastos que ocasiona la internación de emigrados portugueses.

Se resolvió que los ministros de la Gobernación y de Hacienda, estudien estos asuntos á la brevedad posible y sometan las resoluciones á la consideración del consejo.

Se habló á continuación, de los últimos sucesos de Portugal y de los efectos causados en España. Estudiáronse las notas del gobierno portugués acerca de la actitud de las autoridades españolas en la frontera y se resolvió mantener las medidas adoptadas últimamente.

El ministro de la Gobernación dió cuenta de los últimos telegramas recibidos, relativos á la internación de emigrados, y los ministros de Guerra y de Gracia y Justicia indicaron que habían terminado las respectivas memorias acerca de los últimos sucesos en la frontera portuguesa, memorias que serán enviadas al ministro de Estado, señor García Prieto, y que se emplearán en la redacción de un "memorándum" contestación á las notas del gobierno de Portugal.

Dió cuenta el señor Canalejas de la terminación de las negociaciones franco-españolas sobre Marruecos, y expuso el texto de las últimas notas cambiadas entre las dos cancillerías, mostrándose satisfecho, por el término de este asunto. Dijo que el tratado se firmará en breve, y que actualmente está pendiente de estudio entre Francia é Inglaterra el punto de la internacionalización de Tánger.

A continuación, los ministros se ocuparon de diversas cuestiones relacionadas con la administración, y se despacharon algunos expedientes.

La nota oficiosa del consejo nada indica respecto á si los ministros se ocuparon de cuestiones de política interna.

LA INFANTA ISABEL EN SORIA

MADRID, Agosto 1.° — Comunican de Soria que hoy llegó á la ciudad la infanta doña Isabel, quien fué objeto de un entusiasta recibimiento, á pesar del mal tiempo reinante.

Las calles del trayecto desde la estación al ayuntamiento, se hallaban artísticamente engalanadas con colgaduras y flores. Al paso de la infanta, las damas arrojaron flores al coche.

Doña Isabel se dirigió al Santuario y oró breves momentos en la capilla, dirigiéndose acto continuo al Ayuntamiento, en donde se realizó una recepción que resultó brillantísima. La dama fué obsequiada con un "lunch".

Por la tarde, la infanta visitó el museo municipal y algunos edificios públicos.

La sequía en Valencia— Agricultores arruinados

MADRID, Agosto 1.°—Comunican de Valencia que la sequía causa grandes estragos en la provincia, especialmente en algunas regiones. En Cuidera, los arrozales se han perdido casi por completo por falta de agua. En Silla, más de ochocientas familias de agricultores han quedado en la miseria y muchas de ellas hacen sus preparativos para emigrar.

El agua de las acequias es insuficiente para las necesidades del campo.

La situación adquiere caracteres graves y los municipios han pedido auxilios á la diputación provincial, para remediar la crisis agrícola que se avecina.

Los ferrocarriles estratégicos — Trazado de una línea

MADRID, Agosto 1.°—Comunican de Badajoz que hoy llegaron á aquella ciudad los ingenieros encargados del trazado de las líneas del ferrocarril estratégico á Progenal.

Fueron recibidos por las autoridades, comisiones de las Cámaras de Comercio, Industria y Agricola, sociedades y representantes de los círculos y una numerosa concurrencia.

Precedidos por bandas de música, los ingenieros se dirigieron al ayuntamiento, en donde se realizó una recepción.

Con motivo de la iniciación de las obras, el entusiasmo en el pueblo es grandísimo. Esta tarde, el comercio cerró sus puertas en señal de regocijo.

Batalla de Flores en Valencia

MADRID, Agosto 1o. — Dicen de Valencia que se celebrá esta tarde en el paseo de la Alameda, una batalla de flores, en la que tomaron parte numerosas damas. Desfilaron ante las tribunas muchas carrozas artísticamente adornadas.

El juez Pinazo actuó como presidente del jurado y repartió los premios consistentes á los ganadores del concurso.

Noticias de aviación

MADRID, Agosto 1o. — Telegrafian de Larache que el volador francés Garnier realizó hoy espléndidas pruebas de aviación en el aeródromo de aquella ciudad.

La numerosa concurrencia que asistió al acto tributó al volador delirantes aclamaciones.

El señor Maura en viaje

MADRID, Agosto 1o. — Comunican de Oviedo que salió de aquella ciudad, el señor Maura acompañado de su esposa, con dirección á Pravia en donde permanecerá una breve temporada.

Sumisión de marroquíes

MADRID, Agosto 1o. — Dicen de Melilla que la kábila de Benibuyagi... se ha sometido á las autoridades militares españolas.

La noticia ha sido recibida en la plaza con demostraciones de júbilo.

Hundimiento de tierra—Tres muertos

MADRID, Agosto 1o.—Comunican de **Oviedo, que ocurrió** un desprendimiento de tierras en la carretera de Florida, en momentos en que varios obreros realizaban sus trabajos.

A consecuencia del accidente, resultaron muertos el capataz de la obra, Pedro Díaz, y dos obreros.

Los cadáveres fueron trasladados al depósito judicial.

Salvamento de un vapor

MADRID, Agosto 1o.—Comunican de Cartagena, que esta tarde, después de grandes trabajos, los remolcadores lograron poner á flote al vapor bilbaíno "Trinidad", que, según comunicó, encalló ayer en las cercanías del Cabo de Palos.

El vapor fué remolcado hasta el dique.

Las averías sufridas son de bastante importancia.

Se ha iniciado el correspondiente sumario por las autoridades marítimas, para averiguar la causa del accidente.

Venta de una obra de arte

MADRID, Agosto 1o.—Dicen de Valladolid, que las autoridades han recibido la denuncia de haberse vendido un artístico retablo de la iglesia de Arcillar de Campos, perteneciente á la provincia, joya valiosísima del Renacimiento.

La obra, según la denuncia, ha sido vendida en 13.000 pesetas, á un anticuario de Zamora.

El ministro de Instrucción Pública señor Alba, ha ordenado se abra una información detallada acerca del asunto.

FRANCIA

CONVENCION NAVAL FRANCO-RUSO

PARIS, Agosto 1o.—Varios diarios de esta capital, aseguran que se ha firmado un convenio naval entre los gobiernos de Francia y Rusia.

"Le Temps" agrega que ese convenio será agregado al tratado que establece la doble alianza franco-rusa.

En los círculos oficiales se explica que no ha habido ninguna negociación que se relacione con un convenio naval franco-ruso; pero que los jefes de los estados mayores de marina francés y ruso, con motivo de la reciente visita del príncipe Lievin, cambiaron opiniones acerca de la manera precisa de aplicar á la marina las condiciones estipuladas en el convenio militar de 1895.

Congreso internacional de sordomudos

PARIS, Agosto 1o—Inauguróse hoy el congreso internacional de sordomudos, reunido en esta capital, que celebrará sus sesiones en los salones de la Sorbonne.

La sesión fué presidida por M. Morel, subsecretario de Estado del Interior.

Congreso para el fomento de las ciencias

PARIS, Agosto 1o—Telegrafian de Nimes que se celebró en aquella ciudad la sesión de apertura del congreso internacional para el fomento de las ciencias.

Se halla representado en él la República Argentina.

Asistieron á la inauguración del congreso los representantes de varios miembros del Gabinete.

Atentado contra comunicaciones

PARIS, Agosto 1o—Telegrafian de Roubaix que cerca de aquella ciudad fueron cortados algunos hilos del telégrafo, y desaparecieron los hilos en una longitud de varios kilómetros.

El robo del alambre parece ser el único móvil á que obedecieron los autores de este atentado.

Maniobras navales

PARIS, Agosto 1o—Comunican de Calais que comenzaron las maniobras navales del mar del Norte, bajo la dirección del vicealmirante de Marolles.

Tomarán parte en ellas las flotillas de contratorpederos y de submarinos.

Regreso de M. Guiot

PARIS, Agosto 1o.—Llegó á esta capital, M. Guiot, delegado del gobierno francés, ante la comisión técnica encargada de asesorar á los negociadores franco-españoles en la cuestión de Marruecos.

M. Guiot someterá al presidente del consejo un informe acerca de varias cuestiones financieras relacionadas con las negociaciones.

El ministro de Finanzas

PARIS, Agosto 1o.—El ministro de Finanzas, M. Klotz, salió para Evian. Pasará algún tiempo en aquella estación veraniega aprovechando las vacaciones parlamentarias.

Nuevos terremotos en Argelia

PARIS, Agosto 1o.—Telegrafian de Orán que, por primera vez, en pocos días, sintiéronse fuertes temblores de tierra en la vecina ciudad de Arzew.

Los habitantes están muy atemorizados por la repetición de los terremotos y temen sobretodo, que vayan acompañados de maremotos que destruirían la población construída sobre una playa baja.

Muchos de ellos se retiraron al interior y establecieron campamentos al aire libre.

ITALIA

UNA REYERTA ENTRE HERMANOS

Trágico desenlace

ROMA, Agosto 1o.—Comunican de Ancona, que en la aldea de Cingoli, en ese distrito, ocurrió una tragedia que causó honda impresión en todo el vecindario.

La tragedia tuvo origen en las discrepancias entre los hermanos Enrique y Francisco Appinalesi, pertenecientes á una de las más distinguidas familias de la localidad, por motivos de celos.

Ya varias veces habían surgido entre ellos, violentos altercados, que no tuvieron lamentables consecuencias debido á la intervención de los otros, miembros de la familia, ó de amigos comunes. Esta tensión de ánimos, sin embargo, debía tener un desenlace, y en efecto, anoche, á raíz de otro violento cambio de palabras, Francisco disparó tres tiros de revólver contra Enrique, que cayó al suelo con dos heridas en el pecho, mientras el fratricida, horrorizado por su crimen, emprendía la fuga.

Enrique falleció esta mañana, después de una dolorosa agonía, perdonando á su desgraciado hermano, del cual todavía no se tienen noticias, suponiéndose que se haya suicidado.

Los dramas del amor

ROMA, Agosto 1o.—Informan de Melfi, Matina, que el sujeto Santaro Finali, natural de San Pablo, Brasil, mató hoy de dos tiros de revólver, á su amante Amalia Zuani, de la cual estaba celoso, suicidándose luego con la misma arma.

Pruebas de tiro contra globos

ROMA, Julio 1o. — Informan de Brucciano que se realizaron hoy en el campo de maniobras anexo al parque aerostático militar, interesantes experimentos de tiro con cañones contra globos. Entre los presentes se hallaba el ministro de Guerra, teniente general Pablo Spingardi.

Arresto de dos malhechores

ROMA, Julio 1o. — Informan de Rovigo que la policía de aquella ciudad recibió un telegrama anunciando que los sujetos Andreani y Zambello, quienes saquearon la quinta del señor Massoli, en las inmediaciones de la aldea de Flesso Umbertiano, en ese distrito, matando luego su hija, fueron arrestados ayer en Viena.

En el puerto de Génova

ROMA, Julio 1o. — Dicen de Génova que á pesar de haber reanudado totalmente sus tareas, los trabajadores de ese puerto continúan agitadísimos.

Esta actitud, entorpece los esfuerzos de las autoridades locales que se muestran preocupadísimas por el temor de que ocurran incidentes de gravedad.

Fin de la huelga de tranvías en Roma

ROMA, Agosto 1.° — Debido á la intervención de varias autoridades locales, que iniciaron gestiones conciliatorias, los empleados de la compañía de tranvías de esta capital desistieron de sus pretensiones y reanudaron su trabajo.

El duque de los Abruzzos

ROMA, Agosto 1.° — Comunican de Spezia que esta mañana, con las formalidades de estilo, el duque de los Abruzzos asumió oficialmente su nuevo cargo de comandante del departamento marítimo local.

El duque fué vivamente aclamado por el público y visitadísimo por las autoridades y personajes políticos del distrito.

Los accidentes del trabajo

ROMA, Agosto 1.° — Telegrafian de Milán que á consecuencia de haberse derrumbado una parte de la cornisa de un palacio en construcción, cayeron al suelo desde una altura de 16 metros tres albañiles que estaban trabajando en dicha obra. Uno de ellos quedó muerto en el acto, por haber sufrido la fractura de la base del cráneo; los otros dos sufrieron heridas gravísimas en varias partes del cuerpo y se desespera salvarlos.

El hon. Giolitti

ROMA, Agosto 1o. — Anuncian de Bardonecchia, que llegó esta tarde á dicha localidad, procedente de Turín, el presidente del consejo, hon. Juan Giolitti, quien fué recibido en la estación por las autoridades locales.

El conocido político pasará en Bardonecchia una corta temporada de absoluto descanso, pues se halla algo fatigado.

Audiencias papales

ROMA, Agosto 1o.—Esta mañana Pío X, que se halla en excelente estado de salud, recibió á numerosas personalidades eclesiásticas, entre ellas al padre Jahar, con el cual conversó durante un largo rato.

Ecos del proceso Cuocolo

ROMA, Agosto 1o.—Dicen de Nápoles que la mesa directiva de la orden de los abogados, resolvió en su última reunión, levantar un sumario para examinar la actitud del doctor Lioy, durante el famoso proceso Cuocolo, en el cual figuró como abogado defensor de varios acusados.

PORTUGAL

LOS CONSPIRADORES EN ESPAÑA

En busca de Paiva Couceiro

PRISION DE UNA JOVEN

MADRID, Agosto 1o.—Comunican de Pontevedra, que á pesar del infructuoso registro realizado ayer en el domicilio del senador señor Cea Navarro, llevado á cabo por denuncias del cónsul portugués en Vigo, para detener á Paiva Couceiro, la policía de aquella ciudad continúa su vigilancia cerca del palacio del expresado senador.

Sábese que el edificio tiene muchos pasillos subterráneos y salidas desconocidas. El cónsul en Vigo insiste en que Paiva Couceiro se encuentra en el palacio, pues según informes fidedignos hace pocos días fué visto al entrar en el edificio.

El senador rechazó las imputaciones que se le hacen de ocultar al conspirador portugués. Hoy declaró que Paiva Couceiro le merece gran admiración y que lo albergó en su casa antes de que estallase el último movimiento revolucionario. Después tuvo en su casa á Miguel y á don José de Braganza.

El 22 de Julio fué el último día que vió á Paiva Couceiro en ocasión que acudía á la ciudad para pagar los gastos hechos por algunos monárquicos portugueses.

Respecto del actual paradero del conspirador, dijo el senador, que lo ignora, aunque supone que se halla en el extranjero.

Esta tarde el señor Cea Navarro envió un telegrama al señor Canalejas, protestando enérgicamente, contra la actitud de las autoridades y contra la vigilancia de que es objeto su domicilio.

LISBOA, Agosto 1o.—Ninguna novedad se ha producido en las últimas veinticuatro horas. Las noticias recibidas de las diversas regiones del país son tranquilizadoras y comprueban que la normalidad se restablece paulatinamente por todas partes.

Telegramas de Cabeceira de Basto y de Chaves, anuncian que los tribunales militares reunidos en esas localidades, prosiguen en sus tareas, habiendo ya pronunciado sentencias contra diez conspiradores condenados á seis años de presidio y diez de deportación é inhabilitación para el desempeño de cargos públicos.

También fué encarcelada la señorita Constanza da Gama, descendiente de Vasco da Gama, por habérsele encontrado en el castillo de su señora madre, la condesa de Cascaes, mucha correspondencia con los monárquicos radicados en Galicia.

INGLATERRA

LOS SUCESOS DE PUTUMAYO

Envío de misioneros protestantes

LONDRES, Agosto 1o. — La Cámara de los Comunes volvió á discutir hoy la cuestión relativa á los sucesos de las goteras de Putumayo, y el secretario del Foreing Office, sir Edward Grey, declaró que á juzgar por las experiencias anteriores, se prevé que el gobierno peruano apoyaría sólo á los misioneros católicos, de modo que no cree conveniente enviar á esa región á misioneros protestantes.

A pesar de esa declaración, los protestantes están decididos á organizar el envío de misioneros á Putumayo. En una reunión de protestantes celebrada hoy, se discutió largamente la cuestión y varios oradores recordaron la benevolencia con que el gobierno peruano está procediendo hacia los protestantes.

La sociedad contra la esclavitud, por su parte, se dirigió á la legación de Colombia en esta capital, apelando á la cooperación de su gobierno para hacer cesar los abusos que se cometen en Putumayo, y la legación contestó declarando que las autoridades colombianas no vacilarían en prestar su concurso para ese fin humanitario.

INGLATERRA Y LA CONVENCION AZUCARERA

Su próximo retiro

LONDRES, Agosto 1°—Mr. Sydney Buxton, ministro del Comercio, declaró hoy en la Cámara de los Comunes que este gobierno no estaba conforme con las concesiones especiales que acuerda á Rusia la nueva convención azucarera internacional de Bruselas.

Por ese motivo ha resuelto retirarse de la convención en el mes de Septiembre del año 1913.

LA HUELGA EN EL PUERTO

Medidas de precaución

LONDRES, Agosto 1.° — La policía adoptó hoy medidas extraordinarias de precaución para impedir que se repitiesen en los diques los disturbios ocurridos ayer. Todos los obreros fueron registrados en el momento de entrar en los diques y la policía confiscó las armas que llevaban.

Hoy volvieron al trabajo alrededor de veinte mil obreros de los diques.

CARRERAS EN GOODWOOD

DOS PREMIOS CLASICOS

SUSPENSION DE UN JOCKEY

LONDRES, Agosto 1.° — La reunión celebrada hoy en el hipódromo de Goodwood, estuvo más concurrida que las anteriores, lo que se explica por la importancia de los premios disputados.

He aquí los resultados de las dos principales pruebas del día:

Premio "Goodwood Cup":

1o. Tullibardine, por Saint Frusquin y Flors, de Mr. J. Buchanan.

2o. King William, por William III y Glasalt, de lord Derby.

3o. Tootles, por John O'Gaunt y Lady Drake, del capitán Forester.

Ganada por medio cuerpo; un cuerpo entre el segundo y tercero.

Premio "Rous Memorial Stakes":

1o. Queen's Man, por William III y Queen's Marie, de sir W. Bass.

2o. Una potranca por Radium y Concertina, de lord Michelham.

3o. Addenda, por Spearmint y Admiration, del mayor Loder.

Ganada por medio cuerpo; un cuerpo entre la segunda y tercera.

La comisión del Jockey Club susp

SERVICIO EXCLUSIVO PARA "LA PRENSA" DE SUS CORRESPONSALES

la ruleta, pero no pudieron hacerlo, porque no existe una ley que autorice su intervención.

Un donativo del emperador

VIENA, Agosto 1o. — El emperador Francisco José donó 12.500 coronas al volador militar teniente Illaschike, quien estableció últimamente un nuevo "record" de altura para vuelos con pasajeros.

Ese donativo tiene un significado especial, pues permitirá á dicho oficial contraer enlace con su novia señorita Csaky, lo que le era imposible hasta ahora por carecer de la suma que debe tener todo oficial del ejército para poder casarse.

ALEMANIA

ECOS DE LA CATASTROFE DEL "TITANIC"

Un informe comentado

BERLIN, Agosto 1o.—Los diarios de esta capital comentan desfavorablemente el informe de la comisión inglesa que investigó la catástrofe del "Titanic".

El diario "Neueste Nachrichten", dice que, á juzgar por el informe que acaba de publicarse, la comisión se empeñó en evitar toda responsabilidad á la White Star Line, opina que si la investigación se hubiera realizado con la rectitud debida, dicha compañía habría tenido que indemnizar á las familias de las víctimas.

Termina diciendo que la lenidad de la comisión se explica, pues las víctimas eran, en su mayor parte, norteamericanos. La comisión habría llegado á otras conclusiones si fueran ingleses.

Jubileo del doctor Bode

BERLIN, Agosto 1o. — El doctor Guillermo Bode, director de los museos reales, recibe numerosas felicitaciones con motivo de su 40 jubileo que se celebrará mañana.

Varios admiradores de Bode están reuniendo fondos para adquirir objetos de arte que donarán á las colecciones de los museos de su dirección.

Las relaciones entre Francia y el Vaticano

BERLIN, Agosto 1o. — Varios diarios de esta capital laman la atención sobre la gran cordialidad que reina entre el embajador de Francia en Constantinopla, M. Bompard y el delegado apostólico.

Los dos personajes se visitan con mucha frecuencia y parece que reina entre ellos gran amistad. Hay quienes ven en ese hecho un indicio del próximo restablecimiento de las relaciones entre Francia y la Santa Sede.

TURQUIA

LA CRISIS POLITICA

El proyecto del gobierno

CONSTANTINOPLA, Agosto 1o.—La Cámara de Diputados resolvió someter al estudio de una comisión el proyecto de enmienda á la constitución que faculta al sultán, cuando surjan circunstancias extraordinarias, para decretar la disolución de la Cámara sin la anuencia del Senado.

LONDRES, Agosto 1o.—Las últimas informaciones recibidas de Constantinopla indican que la opinión pública está dividida acerca del conflicto entre la liga militar y el parlamento. Parece que la liga está decidida á emplear todos los medios posibles para obligar al gobierno á que disuelva la Cámara.

Mientras tanto, las autoridades se manifiestan muy alarmadas por el movimiento que está tomando la rebelión en Albania. Anteayer se libró, cerca de Scutari, un combate, en el que los albaneses tuvieron cien muertos y treinta los turcos.

DINAMARCA

Llegada del explorador Mikkelsen

COPENHAGUE, Agosto 1.°—Llegó hoy á esta capital el explorador Mikkelsen, á quien se creía muerto. El rey Cristián X lo recibió en audiencia y le entregó una medalla de oro, felicitándole al mismo tiempo por el éxito de su expedición á Groenlandia.

CHINA

La rebelión en Mongolia

PEKIN, Agosto 1.° — Un informe recibido por el presidente Yuan-Shi-Kai, anuncia que los mongoles se apoderaron el martes último, de Kobodo, después de un combate en el que perecieron muchos chinos. Los rebeldes saquearon luego muchas casas de comercio, pertenecientes á chinos.

CHILE

LA MANIFESTACION AL PERU

Oposición de la prensa

SANTIAGO DE CHILE, Agosto 1o. —Comunican de Iquique que un grupo de distinguidos caballeros envió el domingo último un telegrama al señor Guillermo Billinghurst, felicitándolo con motivo del aniversario peruano y formulando votos por la confraternidad chileno-peruana.

El señor Billinghurst contestó en forma muy cariñosa, retribuyendo esos votos, que, dice, deben ser un común ideal.

En su nota editorial "El Mercurio" de hoy hace notar el entusiasmo que se observa en los preparativos para la manifestación de simpatía al Perú, que dice que amenaza sugestionar más allá.

Pide calma, y dice:

Justo es el que el anhelo de todo chileno sea que reine la confraternidad en el continente americano, pero es menester que no nos sugestionemos como en otras ocasiones con palabras de cortesía, que no formemos castillos en el aire en los propios momentos en que los poderes públicos buscan en medio de una situación perjudicial, dar solución al problema del Norte.

Tengamos calma, no olvidemos que nuestros contendores conocen muy bien nuestro lado flaco, y que saben de sobra que á los chilenos sólo se les caza con miel.

A la cortesía que se ha empleado en el Norte, se ha contestado con cortesías de nuestra parte. Eso basta, por ahora; no entremos aún por las ramplonadas de las manifestaciones callejeras y los desfiles, que pueden perturbar sofisticar el criterio del pueblo.

No se divisa la causa de esta demasiada efusiva para con nuestro vecino del norte.

Termina con el siguiente período:

No estorbemos con desmedidas muestras de un afecto que aun no puede definir, la acción de los gobernantes. La sirena ha entonado harmoniosas canciones, escuchemos, pero no nos dejemos seducir.

RELACIONES CON LA ARGENTINA

Ferrocarriles y tratados de comercio

SANTIAGO DE CHILE, Agosto 1.° El martes último, en el ministerio de ferrocarriles y bajo la presidencia del ministro M. Belfort Fernández, continuó la comisión encargada de estudiar la situación del Trasandino Central.

El subsecretario del ministerio dió cuenta á un largo é interesante informe sobre la garantía, ejecución de obras y adquisición de material rodante, exigido por el gobierno, sin que haya obtenido.

El capítulo se refiere á la fusión del trasandino argentino y chileno. El gobierno dice que no ha aceptado obligarse á facilitar nuevos fondos para el trasandino chileno. Luego parte manifiesta las dificultades han impedido que se celebrara un tratado comercial con la Argentina, y dice que no se ven probabilidades de que pueda hacerse.

Termina el informe estableciendo que la solución es bastante difícil y depende de diversos factores.

—En la sesión de la Cámara de Diputados se aprobó, sin debate, el proyecto de acuerdo del diputado Mena, que dispone que no se aprobaran las tarifas del ferrocarril de Salta á Mejillones, hasta que no esté despachado el proyecto que modifica la tarifa aduanera ó mientras no se haya celebrado un tratado de comercio con la Argentina.

La crisis política — Defensa naval

SANTIAGO DE CHILE, Agosto 1.° —Continúa la incertidumbre para resolver la crisis política.

—El diario "Las Ultimas Noticias" reproduce hoy la "Vida continental" de ese diario, sobre la defensa naval de Chile.

BRASIL

LA CATASTROFE FERROVIARIA

DOSCIENTAS VICTIMAS

CAUSAS DEL ACCIDENTE

Protestas contra la empresa

RIO DE JANEIRO, Agosto 1o.—La catástrofe ferroviaria de ayer en la línea del ferrocarril Central, ha impresionado hondamente á la sociedad.

Los diarios se ocupan profusamente del asunto, dedicándole largas crónicas y notas gráficas.

Hasta este momento no se ha podido establecer con exactitud el número de las víctimas, que se hace ascender á doscientas, entre muertos y heridos.

Muchos de éstos, se hallan en grave estado, y será imposible salvarlos. Los hay de todas las clases sociales.

El presidente Fonseca visitó á los que se asisten en el hospital.

Hay varios cadáveres que no han podido ser identificados.

Otros son buscados, pues no han aparecido los cuerpos de algunas personas que se sabía que viajaban en esos trenes.

Se ha comprobado que el maquinista de uno de los trenes, es el culpable del desastre, pues no hizo caso de las señales que se le hacían.

Los diarios de oposición, especialmente, atribuyen al director del ferrocarril Central, ingeniero Pablo Frontin, la frecuencia de los desastres que se producen, por no estar los servicios debidamente organizados, con personal idóneo.

Algunos sospechan que la política no es extraña á estos hechos.

La municipalidad dió un voto de pésame por los muertos en la catástrofe.

Todavía se continúa extrayendo cadáveres de entre los coches, pues éstos encajaron unos en otros, debido á la violencia del choque.

Millares y millares de personas acuden constantemente al teatro del suceso, y la policía tiene que contenerlas para que no dificulten el trabajo, y para que no se excedan en las protestas contra la empresa.

LA JUNTA DE JURISCONSULTOS

RIO DE JANEIRO, Agosto 1.° — "Correio da Manhã" entrevistó al doctor Alejandro Alvarez, delegado de Chile, sobre los trabajos de la junta de jurisconsultos, y dijo que se espera obtener buenos resultados en las sucesivas reuniones internacionales y que se establecerán acuerdos sobre cosas que la propia Europa no consiguió hacer.

Dice que no está acreditado que fuese un fracaso la última reunión de la junta y que procedió bien al constituir sobre excelentes fundamentos la obra futura.

Hizo presente que no podía hacer más, pues cualquier otra cosa sería inoportuna y precipitada.

—"Gazeta de Noticias" entrevistó al señor Faustino Pereira, director de la penitenciaría de Nickthercy, sobre la carta que le escribió el doctor Juan Vucetich respecto de la dactiloscopia, y declaró que ella torna la lección en una realidad.

—El presidente Fonseca ofrecerá un baile al ministro argentino, el seis de Septiembre.

PERU

EL CONGRESO DE ESTUDIANTES

Homenaje á Ricardo Palma

LIMA, Agosto 1o. — Renunció el gabinete. En el centro universitario hubo una sesión en honor de Ricardo Palma á quien se entregó un álbum firmado por todos los estudiantes americanos.

El poeta Palma abrazó al delegado chileno señor Santa Cruz, cuando éste mencionó los lazos antiguos de familia.

El señor Gómez Haedo, argentino, pronunció un discurso que fué muy aplaudido.

Palma muy emocionado agradeció la demostración. Fué aclamado largamente.

En el teatro Municipal, hubo una velada de despedida de los estudiantes.

El delegado uruguayo señor Rodríguez Larreta pronunció un discurso que fué muy aplaudido.

El alcalde señor Carmona, distribuyó en seguida, premios municipales á los artesanos é instituciones industriales.

Hoy salieron los delegados en excursión á Río Blanco.

El centro universitario ha organizado para el viernes una función de gala de despedida de los estudiantes.

Telegramas recibidos del interior, informan que los excursionistas han sido aclamados en todo el trayecto.

LA CRISIS MINISTERIAL

LIMA, Agosto 1o.—Hasta ahora nada hay definitivo sobre la constitución del nuevo gabinete.

Se dice que lo reorganizará el señor Leguía Martínez, y que seguirá el señor Jiménez, ministro de Hacienda.

—Hoy el candidato presidencial, señor Billinghurst, tuvo una larga conferencia con el presidente Leguía.

—El cónsul general argentino, señor Jacinto García, demandó aquí á la compañía de seguros British Foreing Harine, de Liverpool, porque se niega á pagarle el valor de 4 bultos que reclama hace más de un año.

PARAGUAY

La muerte del ex presidente González — Sepelio de los restos — Las relaciones con Francia.

ASUNCION, Agosto 1.° — Esta mañana tuvo lugar el entierro de los restos del ex presidente de la República, señor Juan G. González.

El féretro fué acompañado por un selecto y numeroso público.

Asistió el presidente de la República, doctor González Navero, los ministros de Relaciones Exteriores, doctor Paiva; de Guerra y Marina, señor Gondra; el ministro boliviano doctor Mujía, y el de Francia, doctor Berlín.

El extinto había sido honrado en vida con las siguientes distinciones oficiales oficial de la Legión de Honor, gran Cruz de Simón Bolívar, caballero de la orden de Isabel la Católica; medalla de oro, premio dado al mérito por el mariscal López á los valientes del combate de Abay.

En el cementerio habló el doctor Isidro Ramírez, en nombre de la Asociación Nacional Republicana á que pertenecía el extinto.

Recordó su actuación como funcionario público, donde demostró su alma grande y generosa por medio de acciones nobles y caballerescas.

"Era—dijo.—un hombre en cuya mente siempre se agitaba la idea de la patria grande y feliz".

Le siguió en el uso de la palabra, el señor Emilio Acévedo, quien dijo que como él tenía el más alto grado de la Legión de Honor,—comendador,—le había significado el ministro de Francia que diera el último adiós á los restos del señor González, que era oficial de la misma orden.

Recordó que el extinto era un gran admirador de Francia y de sus instituciones, y que siendo presidente procuró estrechar todo lo posible las relaciones del Paraguay con esa gran nación.

Fué, dijo, á iniciativa suya, que se dió á la antigua calle Progreso, el nombre del esclarecido y eminente político francés Carnot.

Termino diciendo que este modesto homenaje y otras demostraciones habían contribuído para reanudar las relaciones oficiales de los dos países interrumpidas á causa de un incidente enojoso.

Canje de publicaciones — Dragado del río Paraguay — Nueva línea telegráfica — Investigación de una muerte.

ASUNCION, Agosto 1o. — El Ejecutivo elevará al Congreso un mensaje, solicitando la aprobación de la convención sobre canje de publicaciones literarias y científicas, celebrada el 14 de Septiembre de 1911, entre el ministro plenipotenciario paraguayo señor Juan Silvano Godoy y el de Colombia, señor José María Uricoechea, en la capital de esta última Nación.

—La dirección de la aduana ha elevado á la general de rentas una comunicación de los ingenieros de las obras del puerto, sobre la urgente necesidad que hay de dragar el río Paraguay en algunos pasos, previendo que para el mes de Octubre la entrada á la bahía quedará obstruída hasta para los buques de menor calado, debido á la bajante que para entonces se presenterá, y las arenas que se vienen depositando en el lecho del río.

—Por gestiones de la legación italiana, se ha pedido al ministro de Instrucción Pública y Justicia, que investigue por la vía correspondiente las verdaderas causas del fallecimiento del ingeniero señor Attilio Ceriani, que ocurrió en Altos el 10 de Febrero último, y á quien se supone víctima de un crimen.

—Quedó definitivamente instalada la línea telegráfica nacional en San Carlos de la Frontera, al Norte del Paraguay, sobre el río Apá, donde empalmará con la línea telegráfica del Brasil.

El director general del Telégrafo, recibió felicitaciones de los vecinos.

—La Cámara de Diputados, á moción del diputado Sosa, en la sesión de hoy, se puso de pie, en homenaje á la memoria del ex presidente de la República, señor Juan G. González.

REPUBLICA ORIENTAL

EL GOBIERNO INGLES Y LA RADIOTELEGRAFIA

Bajante extraordinaria

MONTEVIDEO, Agosto 1.° — El gobierno ha dado cumplida resolución del gobierno del Uruguay que hace obligatoria la radiografía en los buques que lleven pasajeros de ó para puertos uruguayos.

La cancillería de Inglaterra hizo presente al ministro uruguayo en Londres que esa resolución perjudicaba los intereses ingleses y pedía que fuera modificada en parte, limitando á cien millas el alcance de la estación y ampliando el plazo acordado para la instalación de los aparatos.

La cancillería del Uruguay concedió la prórroga, pero no así la limitación del alcance, declarando que debía estarse á lo resuelto.

—El tiempo amenaza tormenta.

Hace muchos años que no se ve en este puerto una bajante de aguas tan grande como la que hoy ha dejado en descubierto todos los escollos de la bahía.

Varios vapores y numerosos veleros se encuentran varados.

Entre éstos figuran los vapores ingleses "Gibraltar", "Imperial", "Guilbert", "Rollesby", "Glentruin", la fragata inglesa "Culeny", y el remolcador "Esperanza".

Este se halla bastante tumbado hacia la banda de babor en la restinga San José.

Está completamente al descubierto.

Una muchedumbre de curiosos acudió hoy á los muelles, á observar el aspecto que presenta el puerto.

—Según noticias recibidas en el ministerio de Relaciones Exteriores, carece de fundamento la versión, según la cual el general Eduardo Vázquez, estaba dispuesto á renunciar el cargo de ministro del Uruguay en España y Portugal.

EL PARTIDO NACIONALISTA

Armamento para el ejército

MONTEVIDEO, Agosto 1.° — Los doctores Ramón Alonso y Angel Moratorio, ingresarán al directorio nacionalista en sustitución de los señores Rodolfo Fonseca y Enrique Legrand, que se ausentaron para Europa.

El doctor Joaquín Silván Fernández es el candidato para el cargo de presidente de la comisión departamental de Montevideo, designada por el directorio nacionalista para que presida la elección de autoridades partidarias en el departamento de la capital.

La comisión central de hacienda del partido Nacional continúa con todo éxito sus tareas.

De todas partes del país llegan noticias halagadoras sobre las finanzas nacionalistas.

En breve, en varios departamentos de la República, quedarán establecidas sociedades de socorro y protección, entre nacionalistas.

El comité de propaganda nacionalista se propone conmemorar con un acto cívico el aniversario de la independencia del Uruguay, que exteriorice los sentimientos del pueblo.

Se habla de dar á esta manifestación patriótica el carácter de protesta contra la reforma de la Constitución.

—El diputado italiano Rómulo Murri, dió esta noche en el teatro Urquiza, su última conferencia, disertando sobre la mujer y el feminismo.

Fué muy aplaudido.

—Por el vapor alemán "Monkburg" que llegó, procedente de Amberes, llegaron diez cajones conteniendo quinientos sables de corte encorvado, consignados al ministerio de Guerra y destinados al regimiento de Blandengues.

DUELO ENTRE PERIODISTAS

El señor Llantada, herido.

MONTEVIDEO, Agosto 1.°—Comunican del Salto que con motivo de ciertas publicaciones aparecidas en el diario "Tribuna Salteña", contra el director del diario "La Tarde", señor Perfecto López Campaña, éste se batió en duelo con el director de "La Tarde", señor Modesto Llantada.

El encuentro se realizó con sable de combate y resultó el señor Llantada herido en la frente.

Los adversarios se reconciliaron.

—El presidente del Perú telegrafió al del Uruguay que el tercer congreso de estudiantes americanos, en sesión plena, aclamó por unanimidad al ministro de Instrucción Pública y al rector de la Universidad de Montevideo, presidentes honorarios del mismo.

Los referidos funcionarios contestaron agradeciendo la honrosa distinción.

—El comandante del vapor inglés "Romney", que llegó hoy, procedente de Glasgow, comunicó á la autoridad marítima que durante el viaje falleció á bordo el pasajero de segunda clase Luis Fernández, portugués, de 33 años de edad, soltero.

LA CARESTIA DE LA VIDA

El gobierno y el proyecto socialista

MONTEVIDEO, Agosto 1o.—El diario oficial "El Día", refiriéndose al problema de la carestía de la vida, dice que se impone cada día más imperiosamente el combatir el proyecto de ley presentado á la Cámara de Diputados á que pertenece, por el "leader" socialista doctor Frugoni, quien, como oportunamente comunicué, propone la reducción de los derechos de aduana á una serie de artículos, como medida para abaratarla.

La realidad positiva de los hechos, dice "El Día", que contesta, sin embargo, que por ese camino tal vez nos apartamos más del ideal que se persigue. Cita, al efecto, numerosos ejemplos prácticos que demuestran que sin la luz de la estadística por guía, se corre el peligro de resbalar á cada paso.

En apoyo de su tesis, "El Día", cita y elogia los proyectos de los diputados argentinos, que antes de proponer medidas legislativas, al tanteo, contra supuestas causas de la carestía de la vida, proponen la realización de un censo estadístico que permita al país, al pueblo, tener conciencia plena de cuándo son y dónde están las grandes causas de dicha carestía; de manera que se pueda contar en la eficacia de los remedios.

LA HUELGA DE ENFERMEROS

MONTEVIDEO, Agosto 1.° — El conflicto creado por la huelga de los enfermeros, adquiere una nueva faz.

Mientras la dirección de la Asistencia Pública declara que tiene casi normalizados todos los servicios en los hospitales, los huelguistas aseguran que es inminente el agrupamiento de la huelga.

Dicen que la Federación Obrera está presta á intervenir y que esperan noticias de buenos deseos plegado á la huelga los enfermeros de los departamentos.

En la dirección de la Asistencia Pública, no se concede fundamento á estas versiones.

Aparentemente, la huelga de enfermeros ha sufrido un completo fracaso.

El aniversario suizo — Existencia de oro acuñado — La reforma constitucional.

MONTEVIDEO, Agosto 1.° — Los residentes suizos conmemoraron hoy el aniversario de la independencia de su patria.

El consul general fué muy visitado.

—Continúa enfermo en cama el ministro de Relaciones Exteriores, doctor Reyles.

—La doctora Paulina Luisi fué designada para formar parte del cuerpo médico escolar.

—Los diarios publican una nota en que el directorio del Banco de la República da cuenta del resultado de la inventariación practicada á fin de saber á cuanto ascendía el total del oro acuñado existente en el país el 30 de Junio último.

El resultado obtenido dista mucho de la realidad, pues todo hace presumir que la suma de 21 millones de pesos que arroja el cuadro demostrativo correspondiente, es muy inferior á la existencia monetaria verdadera.

Muchas de las personas á quienes se enviaron formularios para indicar su capital en oro acuñado, no contestaron y otras remitieron datos muy incompletos.

—Se reunió esta tarde la comisión de legislación del Senado, con objeto de tratar el proyecto de reforma de la constitución, que le remite la Cámara de Diputados.

Reserva de tierras fiscales — La Asistencia Pública — Municipalización del servicio de aguas.

MONTEVIDEO, Agosto 1.°—Celebró esta tarde sesión la Cámara de Diputados y continuó la discusión en particular del proyecto sobre reserva de títulos á abrir en tierras fiscales.

Se autoriza al Banco Hipotecario para emitir cinco millones de pesos en títulos hipotecarios de la serie y letra M, á fin de así atender las numerosas solicitudes en trámite, formuladas últimamente.

Se reglamentó el funcionamiento de la escuela de nurses de la Asistencia Pública nacional, que tiene por objeto preparar el personal auxiliar para el cuidado de los enfermos y de la administración de los hospitales.

—El Banco de la República recibió de Europa cuatrocientas mil libras esterlinas en oro amonedado.

—El Ejecutivo envió á la asamblea un proyecto de ley municipalizando los servicios de aguas.

—Fallecieron la señora María Destrem de Puyol, y los señores Eugenio Lecayne y Antonio Varela.

El faro en el banco inglés—Ganado en pie para Italia—Una línea de navegación con Nueva Orleans.

MONTEVIDEO, Agosto 1.° — En el ministerio de Relaciones Exteriores se recibieron comunicaciones del cónsul general del Uruguay en Nueva York, con detalles de las propuestas que se hicieron por casas norteamericanas, para la construcción de un faro en el banco Inglés.

Para su estudio, han sido pasadas al ministerio de Obras Públicas.

—En el ministerio de Relaciones Exteriores se recibió una nota de la legación del Uruguay en Roma, adjuntando un informe del delegado técnico veterinario, doctor Bauzá, relativo al mercado italiano, en lo referente á la importación de ganado en pie.

El trabajo ha sido pasado al ministerio de Industrias.

La división de ganadería comunicó á las casas exportadoras de cueros hacia la información venida del consulado uruguayo en Fiume, referente á la importación de ese artículo.

En la comunicación mencionada, dicho cónsul manifiesta que un fuerte importador de cueros, de Nápoles, se declara conforme con las condiciones de venta y pago, hoy existidas por los exportadores uruguayos, agregando que hará algunos pedidos, é iniciará así ese nuevo mercado para los productos.

—Pasó por esta rada, con rumbo á ese puerto, el vapor inglés "Inkunn", el primero que realiza un viaje entre Nueva Orleans y Buenos Aires.

El servicio ha sido recientemente implantado.

El seguro de los animales finos

MONTEVIDEO, Agosto 1o.—El directorio del Banco de Seguros del Estado, resolvió ampliar sus servicios, formando una nueva sección destinada al seguro de los animales finos.

—Falleciron la señora Clotilde Castello de Danfin, y los señores Manuel Decampo y Mario Bacelo.

—El ministro de Italia obsequió con un banquete al diputado Rómulo Murri.

CORDOBA

NOMBRAMIENTOS JUDICIALES

CORDOBA, Agosto 1o.—En virtud del acuerdo prestado por el Senado, se han hecho los siguientes nombramientos judiciales:

Doctor Ezequiel Morcillo, juez de primera nominación comercial de la capital; doctor Silvano E. Funes, juez de primera instancia civil, circunscripción de Río IV; doctor Carlos Días Garzón, agente fiscal de los tribunales de la capital, en reemplazo del doctor Carlos Ordóñez; juez de paz letrado de la capital, doctor Filemón Tagle; juez de paz letrado de Márcos Juárez, doctor Néstor L. Acuña; juez de paz letrado de Bell Ville, doctor Ricardo López Iriarte; juez de paz letrado de Río IV, doctor Jorge H. Guell; juez de paz letrado de Cruz del Eje, doctor Estanislao Nieto; juez de paz letrado de Deán Funes, doctor Máximo Vera Ortega; juez de paz letrado de Villa del Rosario, doctor Julio M. Luque (reelecto); doctor Angel Carranza Yofre, juez de primera instancia y de la tercera nominación civil (reelecto.)

El Ministro de Guerra—Profesor jubilado — Construcción de una avenida—Reunión de escribanos.

CORDOBA, Agosto 1o.—Por el tren directo del ferrocarril Central Córdoba, extensión á Buenos Aires, procedente de Salta y con destino á esa, el Ministro de Guerra, general Gregorio Vélez.

En la estación esperaron el paso del ministro para saludarle, el jefe de la tercera región, general Ordóñez, y un grupo de jefes y particulares, que lo cumplimentaron.

—Ha sido jubilado el antiguo profesor de la Facultad de Ingeniería, doctor Cesar Darling, que ha prestado sus salientes servicios al instituto, durante cuarenta años, siendo uno de los catedráticos pertenecientes al brillante núcleo de los contratados en Europa, por Sarmiento.

—Se persiste en la idea de construir una gran avenida central, de Este á Oeste. El proyecto es muy halagüeño, pero es probable que no se realice por ahora, en atención á que el erario municipal no puede, por el momento, hacer frente á tan costosa empresa.

—Se reunieron en asamblea los escribanos de la provincia, con objeto de organizar un centro notarial. Se nombró la comisión que redactará el proyecto de estatutos.

—Continúan las perforaciones de pozos semisurgentes en diversos puntos de la campaña, con resultado variable.

Se resolvió proveer de bebederos de Ñoños, por cuenta del gobierno, de treinta kilos de carne diarios.

—Los suizos residentes en ésta, celebraron su fiesta nacional, con mucha animación.

—Hoy permaneció á media asta la bandera nacional, en señal de duelo por el fallecimiento del emperador del Japón.

Situación política—La carta del ministro Gómez — Incorporación del doctor Roca.

CORDOBA, Agosto 1o.—Los hombres del gobierno entienden que ha quedado del todo consolidada la situación de éste, con la normalización del funcionamiento del Senado.

Los miembros de la mayoría, á su vez, sostienen que las cosas no han cambiado ni pueden cambiar por la simple incorporación de dos diputados más á dicho cuerpo.

—El diario "Los Principios" órgano católico dice que la carta del ministro Gómez al gobernador Garzón, lo resultado poco interesante. "Aparece demasiado tarde, cuando ya nadie se acordaba de ella, y para peor, resulta sin ninguna importancia: más parece escrita por el doctor Garzón que por el doctor Gómez".

—El doctor Julio A. Roca, diputado á la convención nonstituyente, ha resuelto incorporarse á la asamblea en su próxima sesión.

Sesión de la academia de la Facultad de Derecho

CORDOBA, Agosto 1o.—Bajo la presidencia del decano, doctor Enrique Funes, celebró sesión esta mañana la academia de la Facultad de Derecho, y se aceptaron las siguientes resoluciones:

Aceptar la renuncia del catedrático suplente de legislación industrial y agrícola, doctor Absalón D. Casas; hacer lo propio con la del doctor Tomás García Montaño, suplente de filosofía y moral; cesar la cátedra de antropología criminal y patología médico legal, á cargo del doctor Virgilio Dassen, declarado el decano de acuerdo con el profesor, fijar los días y horas en que será dictada la clase; alumnos que solicitan permiso á varios alumnos para dar exámenes generales, después de aprobados los de Noviembre, de los años.

Se dispuso, también, que durante la semana santa y los días 25 de Mayo y 9 de Julio, el decano podrá autorizar la suspensión de las clases.

En la solicitud presentada por el doctor Telasco Castellano, que pide ser designado catedrático suplente de legislatura industrial y agrícola, por tener trabajos sobre esa materia, ó que en su defecto se llame á concurso para la provisión de la asignatura, se resolvió llamar á concurso, por no encontrarse comprendida la petición en ninguna ordenanza en vigor.

Los sembrados de cereales — Gestiones ante un ferrocarril — Nuevo puente — Haberes de los maestros.

CORDOBA, Agosto 1o.—Una investigación sobre el estado de los sembrados de cereales de invierno en la provincia, permite informar que este año se ha sembrado más que antes y que la tierra se halla en excelentes condiciones de humedad.

En general, la cosecha será abundante.

—Vecinos del departamento de Sobremonte gestionan del ferrocarril Central Córdoba la construcción de una línea entre San José y Villa del Chañar, zona que necesita mucho de medios rápidos de trasporte.

—Dentro de un mes quedará terminado el gran puente carretero que se construye entre las poblaciones de Barracaldo y Las Rosas.

—Se siguen quejando los maestros de la campaña por la demora en el pago de sus sueldos, no obstante girarse oportunamente las sumas respectivas á los jefes políticos.

Concierto — Enfermos — Viajero — Sepelio

CORDOBA, Agosto 1o.—El violinista Antonio Sala, dió un concierto en el teatro Rivera Indarte, obteniendo gran éxito.

La sala estaba llena de selecta concurrencia, que aplaudió mucho al violinista y le hizo presentarse en el proscenio unas veinte veces.

No se recuerda aquí un entusiasmo igual.

—Se halla enferma de gravedad, la señorita Rita Jofré, y delicada de salud la señorita Arsenia Toledo García.

—Partió para ésa el doctor Julio B. Echegaray.

—Se efectuó hoy el sepelio de la matrona tucumana señora Isabel P. de Reynoso, fallecida ayer.

Candidatos á intendente — La construcción de un dique—Edificio para escuelas.

DOLORES, Agosto 1o.—Han sido proclamados candidatos á intendente los señores Julio Carranza é ingeniero Zapata.

—Se ha elevado una solicitud á la representación cordobesa en el Congreso, en la que se le pide que influya para que se lleven á la práctica lo más pronto posible, los trabajos del dique que se construirá en el río d. Las Saurces.

Esa obra es de suma importancia, pues favorecería mucho á esta importante zona.

—La construcción de los edificios para las escuelas provincial y de artes y oficios, se halla muy adelantada.

La escuela normal funciona en un edificio inadecuado.

Es de desear que se construya un edificio cómodo y amplio para dicha escuela.

ENTRE RIOS

EL PARTIDO PROVINCIAL

Las disidencias

PARANA, Agosto 1o.—Se han separado del partido Provincial, los señores Ricardo Tallon, Aníbal Buergi, Vicente D. Pascasio, Al Toledo Sánchez, Hector E. Luro y Carlos Román.

En la casa del señor Forzano, se reunieron anoche 40 disidentes del partido Provincial, para tratar la nota que pasó la junta de gobierno á aquél, en la que le pide que siga con sus amigos, prestando su concurso á dicho partido.

Se resolvió mantener la actitud de disidencia y separarse del partido para formar su política.

Se han adherido ya al nuevo partido algunos de Islas del Paraná, de Nogoyá, Crespo, Victoria, Villa Urquiza y otros.

El señor Forzano en la nota-contestación á la de gobierno del partido Provincial, entre otras cosas, dice no puede dejar en pie las causas por las que se produjo la disidencia, que hacen imposible la unión política, á que hace referencia la nota, por lo que se declara extraño á todo propósito de ese partido.

Hace constar que es de política personal un grupo de dirigentes del partido Provincial, que hacían caso omiso en su dirección, no obstante constantemente su influencia ante el gobierno, y que ellos no se hacían responsables de la desorganización y desmoralización á que los hacían conducir y desviarse.

En la nota, responde á sus amigos, diciéndoles que siguiendo el partido Provincial por la senda que ellos entienden, pero que no es la que ellos creen, que es la conveniente que piensa y sigue en la independencia.

Por último, se refiere á él, manifestando su conformidad de trabajar de ese partido es imposible, y que nada podrá apartarle de su propósito.

Situación política—La carta del ministro Gómez — Incorporación del doctor Roca.

CORDOBA, Agosto 1o.—Los hombres del gobierno entienden que ha quedado del todo consolidada la situación de éste, con la normalización del funcionamiento del Senado.

Los miembros de la mayoría, á su vez, sostienen que las cosas no han cambiado ni pueden cambiar por la simple incorporación de dos diputados más á dicho cuerpo.

—El diario "Los Principios" órgano católico dice que la carta del ministro Gómez al gobernador Garzón, lo resultado poco interesante. "Aparece demasiado tarde, cuando ya nadie se acordaba de ella, y para peor, resulta sin ninguna importancia: más parece escrita por el doctor Garzón que por el doctor Gómez".

—El doctor Julio A. Roca, diputado á la convención nonstituyente, ha resuelto incorporarse á la asamblea en su próxima sesión.

Sesión de la academia de la Facultad de Derecho

CORDOBA, Agosto 1o.—Bajo la presidencia del decano, doctor Enrique Funes, celebró sesión esta mañana la academia de la Facultad de Derecho, y se aceptaron las siguientes resoluciones:

Aceptar la renuncia del catedrático suplente de legislación industrial y agrícola, doctor Absalón D. Casas; hacer lo propio con la del doctor Tomás García Montaño, suplente de filosofía y moral; cesar la cátedra de antropología criminal y patología médico legal, á cargo del doctor Virgilio Dassen, declarado el decano de acuerdo con el profesor, fijar los días y horas en que será dictada la clase; alumnos que solicitan permiso á varios alumnos para dar exámenes generales, después de aprobados los de Noviembre, de los años.

Se dispuso, también, que durante la semana santa y los días 25 de Mayo y 9 de Julio, el decano podrá autorizar la suspensión de las clases.

En la solicitud presentada por el doctor Telasco Castellano, que pide ser designado catedrático suplente de legislatura industrial y agrícola, por tener trabajos sobre esa materia, ó que en su defecto se llame á concurso para la provisión de la asignatura, se resolvió llamar á concurso, por no encontrarse comprendida la petición en ninguna ordenanza en vigor.

Los sembrados de cereales — Gestiones ante un ferrocarril — Nuevo puente — Haberes de los maestros.

CORDOBA, Agosto 1o.—Una investigación sobre el estado de los sembrados de cereales de invierno en la provincia, permite informar que este año se ha sembrado más que antes y que la tierra se halla en excelentes condiciones de humedad.

En general, la cosecha será abundante.

—Vecinos del departamento de Sobremonte gestionan del ferrocarril Central Córdoba la construcción de una línea entre San José y Villa del Chañar, zona que necesita mucho de medios rápidos de trasporte.

—Dentro de un mes quedará terminado el gran puente carretero que se construye entre las poblaciones de Barracaldo y Las Rosas.

—Se siguen quejando los maestros de la campaña por la demora en el pago de sus sueldos, no obstante girarse oportunamente las sumas respectivas á los jefes políticos.

Concierto — Enfermos — Viajero — Sepelio

CORDOBA, Agosto 1o.—El violinista Antonio Sala, dió un concierto en el teatro Rivera Indarte, obteniendo gran éxito.

La sala estaba llena de selecta concurrencia, que aplaudió mucho al violinista y le hizo presentarse en el proscenio unas veinte veces.

No se recuerda aquí un entusiasmo igual.

—Se halla enferma de gravedad, la señorita Rita Jofré, y delicada de salud la señorita Arsenia Toledo García.

—Partió para ésa el doctor Julio B. Echegaray.

—Se efectuó hoy el sepelio de la matrona tucumana señora Isabel P. de Reynoso, fallecida ayer.

Candidatos á intendente — La construcción de un dique—Edificio para escuelas.

DOLORES, Agosto 1o.—Han sido proclamados candidatos á intendente los señores Julio Carranza é ingeniero Zapata.

—Se ha elevado una solicitud á la representación cordobesa en el Congreso, en la que se le pide que influya para que se lleven á la práctica lo más pronto posible, los trabajos del dique que se construirá en el río d. Las Saurces.

Esa obra es de suma importancia, pues favorecería mucho á esta importante zona.

—La construcción de los edificios para las escuelas provincial y de artes y oficios, se halla muy adelantada.

La escuela normal funciona en un edificio inadecuado.

Es de desear que se construya un edificio cómodo y amplio para dicha escuela.

ENTRE RIOS

EL PARTIDO PROVINCIAL

Las disidencias

PARANA, Agosto 1o.—Se han separado del partido Provincial, los señores Ricardo Tallon, Aníbal Buergi, Vicente D. Pascasio, Al Toledo Sánchez, Hector E. Luro y Carlos Román.

En la casa del señor Forzano, se reunieron anoche 40 disidentes del partido Provincial, para tratar la nota que pasó la junta de gobierno á aquél, en la que le pide que siga con sus amigos, prestando su concurso á dicho partido.

Se resolvió mantener la actitud de disidencia y separarse del partido para formar su política.

Se han adherido ya al nuevo partido algunos de Islas del Paraná, de Nogoyá, Crespo, Victoria, Villa Urquiza y otros.

El señor Forzano en la nota-contestación á la de gobierno del partido Provincial, entre otras cosas, dice no puede dejar en pie las causas por las que se produjo la disidencia, que hacen imposible la unión política, á que hace referencia la nota, por lo que se declara extraño á todo propósito de ese partido.

Hace constar que es de política personal un grupo de dirigentes del partido Provincial, que hacían caso omiso en su dirección, no obstante constantemente su influencia ante el gobierno, y que ellos no se hacían responsables de la desorganización y desmoralización á que los hacían conducir y desviarse.

En la nota, responde á sus amigos, diciéndoles que siguiendo el partido Provincial por la senda que ellos entienden, pero que no es la que

...sán vinculados por intereses creados.

En la solicitud presentada por don Lázaro M. González, pidiendo la reconsideración del decreto de fecha 23 de Mayo pasado, por el que se le exonera del cargo de secretario de registro civil de esta capital, el Ejecutivo acaba de expedir un nuevo decreto, confirmando aquél.

—Un diario local llama la atención del jefe de policía, sobre funcionamiento de una ruleta en un centro social.

Multa á la empresa de luz — Tren de pasajeros á las Cuevas

MENDOZA, Agosto 1o. La Intendencia municipal, acaba de aplicar una multa de 15.760 pesos á la empresa de luz y fuerza motriz, por falta de cumplimiento á las ordenanzas vigentes.

—El Ejecutivo ha dispuesto que durante el día de hoy permanezca la bandera á media asta en todos los edificios públicos en señal de duelo por el fallecimiento del emperador del Japón.

—Ayer tarde salió con destino á las Cuevas un tren de pasajeros, el que regresará esta noche, con los viajeros que se encuentran en aquel punto.

JUJUY

La petición del partido Radical — Los diputados sin reunirse — Candidatos á legisladores.

JUJUY, Agosto 1o. — El gobierno no ha contestado aún el pedido del partido Radical, ni se trasluce cuál será su opinión.

—La legislatura no se reunió hoy por no concurrir los diputados, á pesar de ser día de sesión.

Tampoco fueron citados por el vicegobernador, según es costumbre.

Los diputados partidarios del gobierno, que forman la mayoría, tienen según se afirma la consigna de no hacer "quórum" hasta después del 11 de Agosto, fecha fijada para la elección de tres diputados y á fin de que la legislatura no tome en cuenta la solicitud presentada por el partido Radical á dicho cuerpo, en la que pide la adopción de la ley nacional de elecciones y el padrón militar.

—Está resuelto que los candidatos del gobierno á diputados, sean los señores Pedro Campos, por la capital; David Casas, por Humahuaca; Santiago Pintos, por San Pedro.

SALTA

La ley electoral—El nuevo ferrocarril á Chile—Prolongación del Central Norte.

SALTA, Agosto 1o.—El Poder Ejecutivo no ha promulgado aún la ley electoral de la provincia.

—A pesar de las noticias contradictorias que se reciben respecto del ferrocarril de Salta á Huaitiquina, se tiene fe en que esa obra se llevará á cabo, dada la conveniencia que comportará para este país y Chile.

Se opina que si Chile se niega á construirla, la Argentina debe hacerlo hasta el límite con ese país.

Con esa línea se acortaría el trayecto en casi cerca de dos tercios entre Salta y Chile.

Se espera que el Presidente, doctor Sáenz Peña, acojerá bien la petición salteña, sobre la prolongación del Central Norte, de Talapampa á Coral Latas.

SAN JUAN

Obras públicas — Fiesta del árbol—Acusación por desacato

SAN JUAN, Agosto 1.° — Las obras que se practican en el dique Puntilla, se encuentran bastante adelantadas y trabajan en ellas 360 peones.

En Cañada Brava no se empezaron todavía los trabajos.

En la toma de los canales de Angaco, los trabajos marchan con relativa rapidez.

—Se celebró en algunas escuelas la fiesta del árbol.

—Las sociedades españolas celebrarán próximamente una asamblea con objeto de elegir la terna de candidatos para el cargo de vicecónsul de España en ésta.

—Partió para ésa el señor Lisandro Segura, quien estuvo al frente de la sucursal del Banco Español del Río de la Plata.

Se le hizo una significativa despedida por elementos del comercio é industria.

—A una sentida demostración de duelo, dió lugar el sepelio de la señorita María Paz Cuello.

—Con motivo de una nota pasada al presidente de la comisión de cuentas de la legislatura, por el contador señor Raúl Videla, miembro de la comisión asesora que debe informar sobre la inversión de los fondos del empréstito externo, en que recusaba al senador doctor Alberto Vita, como miembro de dicha comisión de cuentas, por haber intervenido éste en la contratación del empréstito y hacía graves cargos, ha sido acusado el señor Videla por el citado senador, por desacato.

El Senado ha sido citado á sesión extraordinaria para tratar el asunto, el que ha despertado interés en la opinión.

NEUQUEN

El nuevo jefe de policía

NEUQUEN, Agosto 1.° — Llegó el nuevo jefe de policía, señor Simón D. Galeano, que se manifestó bien impresionado sobre la organización de la jefatura.

El señor Galeano opina que es necesario un reglamento policial, instruir al personal en forma conveniente y exigirle competencia y corrección en los procedimientos.

Se propone hacer giras por el interior del territorio.

Manifestó que el gobernador le ha dado amplias facultades para reorganizar la policía.

Varios amigos darán una comida al comisario señor Adalberto Staub, con motivo de su actuación al frente de la jefatura de policía.

La reelección del gobernador

NEUQUEN, Agosto 1o—La casa del gobernador se ve muy concurrida por personas que van á felicitar al funcionario reelecto.

Los centros musicales concurrieron en corporación á saludar al gobernador.

RIO NEGRO

La oficina del telégrafo—Viajeros

SAN ANTONIO OESTE, Agosto 1o—La oficina telegráfica de Sierra Grande, por su mala ubicación, no presta los servicios que prestaría en Arroyo Salado, punto distante tres leguas de aquel pueblo.

Se vería con agrado que fuera trasladada á Sierra Grande, por ser un centro más poblado y comercial.

La dirección de telégrafos podría aprovechar para efectuar ese cambio, el personal que repara actualmente las líneas y que se encuentra allí.

— El inspector de aduana, señor Alcain, regresó á Viedma, después de practicar una inspección en esta.

—Llegó el receptor de rentas señor José Rabufal, que instalara una oficina en este pueblo.

Robo descubierto

BARILOCHE, Agosto 1o—La policía ha efectuado 25 detenciones en averiguación del importante robo á la casa de comercio de Cornelio Hageman.

Después de un hábil interrogatorio á los detenidos por el comisario señor José Alaniz, se consiguió la pista de los autores.

Casiano Morán, argentino, de 19 años de edad, declaró que había tomado participación en el hecho.

Refirió que sus compañeros penetraron en el escritorio, donde nada hallaron y que luego hicieron saltar la cerradura de la puerta del patio y penetraron en el almacén.

Ya que sus compañeros llenaron cinco grandes bolsas con ropas, calzado, relojes, cuchillos y otros objetos y se alejaron para la costa del lago, donde se efectuaría el reparto, lo que no hicieron por temor de ser descubiertos.

Al día siguiente, Morán fué á reclamar su parte; pero sus compañeros habían desaparecido.

Manifestó que sus compañeros se llaman Florentino Farías y Gregorio Obando, que viven en Frailuaca, distante 35 leguas de aquí.

Con tal motivo, salió una comisión para detener á los delincuentes y secuestrar las mercaderías robadas, que se valúan en 2.000 pesos.

Denuncias

CHOELE CHOEL, Agosto 1°— Es objeto de acervos comentarios el hecho de que á diario se tire carne envenenada en las calles y hasta en el interior de las casas. Se cree que sean las autoridades con objeto de envenenar los perros.

Como se comprenderá, es sumamente peligroso el procedimiento adoptado.

—El estado de aseo en que se hallan las calles del pueblo, es lamentable.

CHUBUT

Nombramiento mal recibido—Juzgado de paz de Bolsón

NORQUINCO, Agosto 1°—Mal efecto causó el nombramiento del señor Jorge Olivelli, en reemplazo del juez doctor Eduardo Lahirte, que renunció.

—El juez de paz de Bolsón, señor Fernández Palacios, hace abandono de la oficina, lo que ocasiona los consiguientes perjuicios al público.

Existen cargos graves concretos contra aquél, que no ignora el inspector, señor Ruiz Guiñazú.

—Se espera que el nuevo gobernador del Chubut, gestione la instalación de un juzgado de paz en Esquel, que promete crear su antecesor, con jurisdicción en Cholila.

CHACO AUSTRAL

Las escuelas locales — Nombramiento de juez suplente

LAS PALMAS, Agosto 1°—Es de desear que se practique una inspección en ambas escuelas locales, pues se dice que existen disidencias en el personal directivo, que perjudican la educación.

—A pesar de haber sido propuesto hace próximamente seis meses, el candidato á juez suplente, aun no ha sido nombrado.

ACTUALIDAD

El embellecimiento de Buenos Aires

En la Sala de Representantes de Roma se dijo cierta vez la siguiente herejía, palabrás más ó menos, porque estamos de memoria: "¿Para qué necesitamos á los extranjeros, incapaces de galopar toda una noche á caballo? ¿que no nos mandarán sillas? ¡Mejor! .. nos sentaremos en cabezas de vaca". Semejantes palabras, que hoy nos parecen absurdas hasta lo incomprensible, eran, sin embargo, perfectamente explicables en una época en que, con fines políticos, el dictador de Buenos Aires y sus partidarios hacían gala de exacerbar el criollismo, acentuando las notas de menosprecio á todo cuanto no era oriundo del país. El extraño incidente parlamentario ha venido á nuestro recuerdo con motivo de una discusión desarrollada en la última sesión del Concejo Deliberante metropolitano.

El departamento ejecutivo de la Municipalidad había solicitado acuerdo para contratar, con el sueldo anual de 60.000 francos, al arquitecto especialista del municipio parisiense, don Francisco Benjamín Chaussemiche, á fin de encargarle de dirigir ciertas obras de arquitectura y de embellecimiento de esta capital. El acuerdo fué denegado, y en el curso de la discusión se llegó á decir que Buenos Aires tiene ya cuanto necesita en materia de hermoseamiento urbano, y lo que no está hecho se encuentra proyectado ó en vías de ejecución, por lo cual, la importación de especialistas resulta un gasto innecesario, que el tesoro comunal no se halla en condiciones de afrontar. Se argumentó también con la competencia de los arquitectos argentinos.

Examinemos rápidamente esas afirmaciones, empezando por la última: es indudable que contamos con universitarios, de la rama del saber á que nos referimos, cuya competencia técnica puede resistir arreglados paralelos con los salidos de otras instituciones similares extranjeras. A la mayoría, empero, le falta la práctica en la especialidad requerida, y eso, no por falta de inteligencia ni de amor al estudio, sino porque, dentro del país, carecen de campo de observación, y experimentación y del ambiente artístico propicio al desarrollo amplio de las facultades artísticas del hombre de ciencia. Nuestras ciudades, vetustas algunas, de reciente fundación otras, y apenas iniciada la era de la trasformación en las más favorecidas, están muy lejos de ofrecer al estudioso abundancia de modelos dignos de ser imitados. Las grandes metrópolis europeas son, en cambio, colosales museos al aire libre.

Aun en la hipótesis de que nuestra preparación científica y el desarrollo de nuestro buen gusto artístico nada tuvieran que ver, admirar ni aprender en las naciones que nos han precedido muchos siglos en el camino de la civilización, el Concejo debió pesar en su justo valor un argumento llevantable hecho en la sesión de referencia: los profesionales argentinos de la categoría del que se busca no quieren ponerse al servicio de las reparticiones públicas, porque trabajando por cuenta propia ó de terceros, obtienen remuneraciones infinitamente superiores á cuantas pudiera ofrecerles la Municipalidad. Luego, si un arquitecto argentino á contratar poco ó bien probada competencia, no encontrará el menor aliciente en el sueldo de 5 000 francos por mes, prometido al especialista europeo.

Por lo demás en Buenos Aires todo está por hacerse y en gran parte por proyectarse en cuanto al embellecimiento se refiere. Intentar un parangón al respecto con las metrópolis europeas, es colocarse á sabiendas fuera de la realidad. No es menester haberlas visitado para que nuestro orgullo criollo conlleve en justicia que nos encontramos muy á la zaga en la materia, aunque superemos á muchas en extensión, comercio, riqueza y número de habitantes. El concepto de "gran aldea" con que calificó á Buenos Aires, algunos años hace un escritor nativo va perdiendo poco á poco su exactitud, mereciendo hoy ser llamada "gran ciudad", pero no "ciudad hermosa".

Y es en eso, precisamente, en lo que debemos empeñarnos, á costa de cualquier sacrificio, los hijos de esta tierra. Debemos, necesitamos hacer que nuestra capital sea un París americano; prodigar los atractivos crear paseos, ensanchar las vías de comunicación, sembrar de obras artísticas las plazas y parques suprimir lo antiguo y feo que no tiene ni el mérito de la tradición, y velar porque no se coloque un ladrillo ni se plante un árbol que no respondan á un doble local de comodidad y de belleza. Es para eso que debemos contratar especialistas, sin menoscabo de la competencia de los cuerpos técnicos de la municipalidad, y menos de la de los arquitectos que ejercen su actividad en otra esfera. Las grandes comunas europeas tienen especialistas ¿por que podremos nosotros prescindir de sus servicios? Sin arte propio, porque nos falta edad para crearlo, estamos en la brillante situación de podernos asimilar lo mejor de las grandes civilizaciones, sin ofensa á la vanidad nacional.

Un argumento final, que hemos hecho valer en otras oportunidades: transformar á Buenos Aires, dotándola de los alicientes que le faltan, equivale á engrandecer y enriquecer á la Nación, porque á medida que esta ciudad ofrezca mayores halagos al extranjero se multiplicarán los hombres de dinero, de industrias y de ciencia que nos visiten, decidiéndose á invertir aquí sus capitales, desarrollando iniciativas y empresas que redundarán en beneficio general. El "tourismo" sólo el "tourismo" deja anualmente decenas de millones á las metrópolis realmente bellas. Está en nuestra conveniencia atraerlo, obligarlo á venir, hasta que los ricos del mundo entero contraigan el hábito de atravesar el océano con rumbo á nuestras playas. Eso, no lo conseguiremos mientras no les ofrezcamos cuantos atractivos pueden encontrar en el viejo mundo.

Consideramos, en definitiva, que la resolución del Concejo no es feliz. Las sesiones han sido clausuradas con esa nota ingrata y es de desear que el error sea salvado en las próximas. Nunca se coloca á más alto interés el dinero que cuando se invierte en fines de tanta trascendencia; ni la mies maravillosa de la Escritura asegura á los pueblos mayores rendimientos.

El censo

En la última sesión celebrada por la Cámara de Diputados, la comisión de negocios constitucionales, ha dictaminado sobre el proyecto que dispone la formación del tercer censo general de la República, aconsejando su aprobación.

La importancia trascendental de la idea, hacía que la opinión anhelase la inmediata iniciación de su estudio en el Parlamento, á fin de obtener, en este mismo año, su sanción definitiva.

El miembro informante de la comisión, al exponer las razones, que justifican con carácter de necesidad el levantamiento del censo, hizo referencia, para refutarlas, á ciertas consideraciones de orden político, que se aducen con el fin de postergar la sanción de proyecto.

La posibilidad de que se introduzca el desequilibrio en la representación parlamentaria, y de que se altere la proporción en que actualmente están repartidas las fuerzas electorales, en la composición del colegio que designa el ciudadano que debe ejercer el Poder Ejecutivo, es el argumento que invocan, los que aún dudan de la oportunidad de la ley.

Como dijo acertadamente el miembro informante, el censo no importará peligro alguno, pues será previa la obligación de estudiarlo en todas sus fases, antes de que el Congreso se preocupe de determinar la proporcionalidad de la representación política. Esta es una cuestión que se discutirá más tarde, para ser resuelta con el criterio amplio, que exige la dualidad de soberanías, que constituye el rasgo característico del sistema federal de gobierno; pero para llegar á ese período, es indispensable conocer préviamente las fuerzas de que disponemos. No es científico hacer afirmaciones, sobre datos que no presentan certidumbre alguna.

El conocimiento exacto del país, es un estudio tan necesario para su desenvolvimiento regular en el orden interno y en el orden internacional, que ningún motivo puede tener la fuerza necesaria, para impedir que sea llevado á la práctica.

El gobierno de una nación, de territorios tan dilatados, y de climas, producciones y necesidades tan diversas, necesita conocer fidedignamente, para el acierto de los rumbos que imprima á las diversas manifestaciones de la actividad social, las riquezas, la legislación tributaria en todos sus detalles, las condiciones especiales de la industria, el índice de cultura que señala la instrucción, en una palabra, todo lo que caracteriza la idiosincrasia de la vida de las regiones en que se divide políticamente.

La obra del censo se justifica en igual forma, si se la considera desde el punto de vista internacional. La República, que entre sus factores de progreso, cuenta con el concurso del extranjero, necesita exhibir á las demás naciones que siguen atentamente su desarrollo, el inventario de sus valores morales y materiales, que serán el mejor título de sus prestigios.

Ante el informe de la comisión de negocios constitucionales, que ha estudiado detenidamente el proyecto, la Cámara no debe vacilar en prestarlo inmediatamente su sanción. Así habrá contribuído á dictar una ley, que, como dijimos en otra oportunidad, será un acto de trascendencia, que habrá que anotar en el actual período legislativo.

La naturalización de los extranjeros

Con motivo de algunas observaciones sobre los procedimientos de los juzgados federales, se ha comentado en estos días, la afluencia de extranjeros que se presentan á solicitar la ciudadanía argentina.

El dato es halagador, si se le considera desde el punto de vista de los fines de nuestra nacionalidad; pero en atención á este mismo fundamento, es oportuno formular algunas indicaciones, tendientes á que la cláusula constitucional que favorece la naturalización, sea llevada á la práctica, en forma que consulte las conveniencias de la República.

Este país, que por su inmenso territorio está destinado á poblarse por medio de la inmigración, necesita fusionar en la masa nacional, los elementos que le llegan del extranjero.

La buena política, que fué inaugurada por los constituyentes, es la que pone en acción los medios para conseguir este resultado, sin esperar á que surjan á la vida pública, las nuevas generaciones de nativos, hijos de extranjeros.

La ley de ciudadanía, ha tratado de facilitar la solución de este problema, á reglamentar los principios constitucionales. A ese efecto, ha reducido á su mínimo, las formalidades indispensables para obtener ese beneficio. Es además de los extranjeros que se hallan en las circunstancias, especiales que determina, son ciudadanos por naturalización, los mayores de 18 años, que residen en la República dos años continuos, y manifiestan ante los jueces federales su voluntad de serlo.

Esta facilidad se debe mantener, siempre que se la emplee para incorporar á la sociabilidad argentina, á los extranjeros que por sus condiciones personales sean un factor de progreso, y que son los únicos que ha tenido en vista la Constitución, como se ve con evidencia, de la cláusula referente á la clase de inmigración que autoriza á fomentar. Es de desear, en efecto, para seguir vigorizando la nacionalidad, que se conviertan en argentinos, los extranjeros que se han vinculado á esta tierra por los afectos que crean los intereses, morales y materiales, principalmente la familia y la propiedad. Sería de grandes beneficios, por ejemplo, que la población sana de los campos, depositaria de los nobles sentimientos y de las energías que infunde el trabajo de la tierra, se pusiese en condiciones de colaborar activamente en todas las probabilidades de nuestra organización.

Pero al lado de los millares de extranjeros, que son uno de los factores de nuestro engrandecimiento, se han incorporado igualmente á la vida del país, elementos malsanos y sin verdadero arraigo—del arraigo que acredita el ánimo de permanecer por el afecto al país.

Los extranjeros de esta clase, á quienes no debería permitírseles la entrada al territorio, no pueden ó no deben gozar de los beneficios de la ciudadanía. Si en esta época, las condiciones individuales, comenzando por las de moralidad, influyen en muchos asuntos de la vida diaria—testigos, condena condicional, libertad provisional, etc—no es lógico dejarlas á un lado, cuando se trata de la importancia de un acto, como el de la incorporación de un ciudadano á la vida política del país.

Ante la responsabilidad moral que les incumbe, los jueces, á veces solicitan informes, antes de otorgar la naturalización; pero estos procedimientos, por plausibles que sean, no pueden dar todos sus frutos, sino en el caso de estar reglamentados por la ley.

Varias veces se ha hablado de modificar la ley de ciudadanía, para ponerla de acuerdo con las nuevas necesidades; y es indudable que la conveniencia de facilitar el cumplimiento de los fines de la nacionalidad, aconseja esa revisión.

La nueva reglamentación que se dicte, debe tener por base estos principios: favorecer la naturalización de los extranjeros, que sean capaces de cooperar al progreso del país por sus condiciones personales, ó impedir la de aquellos que sean obstáculo á ese fin, como elementos de inmoralidad y de desorden.

Una reforma, que tenga por base estas reglas, será un nuevo paso que demos, en el sentido del perfeccionamiento de instituciones fundamentales.

APUNTES PARLAMENTARIOS

LOS SUCESOS DE SAN LUIS

Reforma del Código Penal

LA EMBAJADA A ESPAÑA

La comisión de agricultura—Pobladores de los territorios—Las autonomías universitarias — Sueldos á los peones de la aduana.

En una de las sesiones anteriores, uno de los miembros de la diputación por San Luis, denunció á la Cámara que había sido víctima de un atentado criminal, tolerado por la policía de aquella provincia, hecho que en su concepto importaba un agravio á los privilegios de la Cámara.

Por indicación del diputado por Córdoba doctor Peña, los antecedentes enunciados por el denunciante, fueron destinados á estudio de la comisión de negocios constitucionales, la cual, escuchará hoy la opinión del diputado Arancibia Rodríguez, quien se propone levantar los cargos que se han formulado contra la policía de Villa Mercedes y contra el gobierno de San Luis.

El referido legislador nos ha manifestado que es inexacto se haya producido ningún asalto contra el diputado Pastor, como éste lo ha afirmado ante la Cámara, y que lo comprobará con pruebas fehacientes, que pondrá á disposición de la comisión de negocios constitucionales.

La conducta de la policía de Mercedes, agrega, ha sido correcta, y lo demostrará con la declaración de la empresa del ferrocarril Buenos Aires al Pacífico, que no tuvo necesidad de solicitar la cooperación de la autoridad, porque ésta cumplió con su deber en la forma que correspondía.

Según el diputado Arancibia Rodríguez, el incidente de Mercedes fué producido por tres individuos en estado de ebriedad, quienes dispararon tres tiros de revólver, por cuyo hecho fueron inmediatamente detenidos, procesados y puestos á disposición del juez del crimen.

Agrega, que la manifestación política organizada por los amigos del señor Ortigone, en actitud de protesta por el rechazo del diploma de dicho diputado electo, no ofreció ningún peligro para la persona del señor Pastor, porque éste descendió en la estación Pedernera, á prudencial distancia del lugar donde aquella se efectuaba.

El gobierno de San Luis, dice, ha solicitado todos los antecedentes al jefe político de Mercedes, para dejar esclarecidas las denuncias que se han formulado.

—

El diputado Arancibia Rodríguez presentará un proyecto de ley sobre reformas al código penal.

El proyecto está comprendido en veinte artículos y piensa su autor que en ellos se salvan todas las dificultades fundamentales que ofrece la aplicación de la ley actual, cuya reforma tiene carácter de verdadera urgencia.

Funda también esta iniciativa en la imposibilidad de sancionar el proyecto que tiene á estudio el Senado, desde hace seis años, por los errores que contiene y que no resuelve la cuestión penal argentina.

El proyecto contiene disposiciones sobre los siguientes puntos:

Disminución del mínimo de las penas, cuyo rigorismo constituye á la injusticia ó á su inaplicabilidad en la práctica.

Supresión de la enumeración de atenuantes y agravantes, para facilitar la individualización de la pena irresponsabilidad de los menores de 14 años

Condena condicional.

Cómputo de la prisión preventiva, día por día, en todas clase de delitos que merezcan pena corporal, con efecto retroactivo para que todo penado pueda solicitar nuevos cómputos.

Tentativa y complicidad.

Reincidencia y concurso de delitos.

Homicidio. Establece la pena de presidio perpetuo para los reos de muerte de padre, madre ó hijo que no les fuere dable aplicar, por existir sólo la prueba de presunciones ó confesión, reservando el conflicto de no haberse previsto en el Código este caso.

Lesiones. Modifica sustancialmente este título y excepto el delito de lesiones leves, que sólo puede perseguirse á instancia de parte.

Calumnias é injurias. Da mayores garantías á la libertad de la prensa, estableciendo la pena pecuniaria, y permitiendo la prueba en varios casos en delitos de injurias.

Hurtos y robos. Modificando la penalidad de manera que los hurtos calificados puedan ser reprimidos por una pena benigna, cuando sean de poca importancia, y arreglado el título de robo.

Defraudaciones. Castiga con prisión las defraudaciones que no excedan de mil pesos y legislando especialmente para las defraudaciones cometidas por medio de cheques.

—

En las Cámaras del Congreso no ha producido buen efecto el nombramiento hecho últimamente por el Poder Ejecutivo de miembros de la embajada á España con motivo del centenario de las Cortes de Cádiz. Muchos diputados y senadores creen que sería oportuno una representación de carácter parlamentario, por haber sido especialmente invitado el Congreso.

Esta cuestión, realmente delicada é importante, debe ser tratada en el Congreso, porque el momento ha llegado de corresponder con amplia cortesía y pensamiento argentino, á las gentilezas de España.

—

La comisión de agricultura se reunió ayer y se ocupó de los territorios nacionales encarando el estudio de las mejoras que sea necesario producir en beneficio de aquellas regiones del país.

Los miembros de la comisión oyeron á varias delegaciones de vecinos de los territorios, de cuyos juicios se dejó constancia en una versión taquigráfica que se tomó.

Estudia actualmente el proyecto de reformas á la ley de tierras.

—

El martes próximo se reunirá la comisión de instrucción pública, con asistencia del rector de la universidad, doctor Eufemio Uballes, para cambiar ideas sobre autonomías universitarias.

El diputado Agote visitó ayer en su despacho al doctor Uballes y después de conversar sobre la materia, quedó convenida aquella conferencia.

—

El diputado López (M.) presentará un proyecto de ley, por el cual se concede una pensión graciable de 300 pesos mensuales, á la señora Ana M. de Ruiz, viuda del doctor Miguel M. Ruiz.

Un nucleo de vecinos de San Martín, provincia de Buenos Aires, solicita se declare incompatible el cargo de diputado con el de concejal municipal.

—El Centro de Cabotaje Nacional solicita la inclusión, de una partida en el presupuesto, con objeto de cubrir los gastos que demande el cumplimiento de la ley de navegación y comercio de cabotaje.

—La hermana superiora del Asilo San José de Guadalupe, provincia de Santa Fe, solicita un subsidio de 30 000 pesos moneda nacional para continuar las obras del establecimiento.

—El Tiro Federal del Rosario, solicita un premio para el concurso que ha resuelto celebrar en los días 7, 8, 14 y 15 de Septiembre del corriente año.

—

Alrededor de 3.000 peones de la aduana de la capital, han presentado un memorial, para solicitar aumento de sueldos.

Expresan que desde el año 1906, gozan de una remuneración mensual de 30 pesos, cantidad exigua, dicen, ante el encarecimiento de la vida.

—

El Ministro de Justicia é Instrucción Pública, después de terminada la interpelación en el Senado, concurrió al seno de la comisión de hacienda de dicha Cámara, para solicitar se active el despacho de un crédito suplementario, con destino á la construcción de edificios escolares.

CREDITOS SUPLEMENTARIOS

Sueldos y racionamientos atrasados

Los créditos suplementarios constituyen una enfermedad crónica de nuestro régimen económico, y cuya causa principal reside en la falta de previsión de nuestros legisladores.

En las mejores administraciones, allí en el viejo mundo, donde el movimiento financiero marcha sobre rieles, todavía sucede que muchas partidas de gastos quedan fuera de lo previsto en los presupuestos, pero, aparte la iniciativa que se deja á los gobernantes, siempre se asignan anualmente sumas especiales, destinadas á sufragar los gastos imprevistos, exactamente como los asignados en cualquier empresa de alguna importancia.

Si se incluyeran esas partidas en el nuevo presupuesto, se evitaría, por lo menos parcialmente, sobre todo en cuanto á los sueldos, las largas tramitaciones de esos mensajes sobre créditos suplementarios, que duermen sueños eternos en las comisiones parlamentarias.

Desde hace dos años, la comisión de hacienda del Senado tiene á estudio, dos de esos créditos del departamento de Guerra, venidos en revisión, con despacho favorable de la Cámara de Diputados: uno de ellos por 236.000 pesos moneda nacional y otro por 203.000, para pagos de sueldos, prest, racionamiento, forrajes, etc., de ejercicios vencidos.

Los acreedores de esos créditos, en su mayor parte jefes y oficiales del ejército, son perjudicados grandemente por estas demoras injustificadas.

Se trata de deudas reconocidas, perfectamente justificadas, que de todos modos debe pagar el erario. La tardanza en el pago, debido á la morosidad excesiva de la comisión de hacienda, desprestigia al gobierno, que se encuentra así en las condiciones del mal pagador, que siempre contesta "mañana".

Es necesario poner término á estas situaciones inexplicables.

LOS MINISTROS DEL INTERIOR Y DE GUERRA

Sobre sus renuncias

En un círculo oficial, se anunciaba ayer, como un hecho próximo á producirse, la renuncia del Ministro del Interior. Se decía que el doctor Gómez no se sentía del todo cómodo en el cargo, no siendo ajenas á las causas determinantes de su propósito las relaciones que tiene con un colega del gabinete.

Dió luego consistencia al rumor la ausencia del Ministro del Interior de su despacho de la casa de gobierno, así como también una visita que el Presidente de la República le hiciera en su domicilio, poco antes de las 2 de la tarde manteniendo ambos una larga conversación.

Sobre el particular, conversamos ayer con el doctor Gómez, en momentos en que estudiaba algunos asuntos administrativos. Manifestó que el rumor carecía de fundamento y que era inexacto que se hallara molesto por la actitud que como copartícipe en el gobierno observa el Ministro de Obras Públicas, pues todos los asuntos de su cartera que por algún motivo de orden administrativo tienen que ver con el departamento á cargo de su colega siguen el trámite regular que corresponde.

—

Regresó ayer de su viaje á Rosario de la Frontera, el Ministro de Guerra.

Interrogado respecto á los rumores circulantes durante su ausencia sobre su renuncia, manifestó que hasta estos últimos días ignoraba tales versiones, á las que no atribuye mayor importancia.

La razón que se ha dado para mi dimisión, nos dijo, el rechazo de los ajustamientos en el presupuesto de mi ministerio no tiene consistencia, puesto que la propia ha ocurrido en los otros ministerios, con la ventaja de mi parte de que se me ha dejado entera libertad para gestionar del Congreso el déficit de 1 100.000 pesos, más ó menos, que me son necesarios para sostener el ejército en su estado actual.

Agregó el general Vélez que hoy visitaría al Presidente de la República, y en seguida se haría cargo de su cartera.

Con respecto á la forma en que se han hecho las correcciones y rebajas á su presupuesto durante su ausencia el ministro guardó absoluta reserva.

El general Vélez trae casi terminado el estudio de las modificaciones proyectadas á la ley militar, estudio que terminará definitivamente en una semana más, para someter aquéllas á la consideración del Presidente de la República y pasarlas después al Congreso.

Respecto á este asunto, dijo que se han hecho manifestaciones antojadizas que provocan alarmas y prevenciones sin ningún fundamento, puesto que ninguno de los puntos modificados en la ley, es atentatorio á los derechos de los militares, sobre todo en lo que al retiro se refiere, el que, por el contrario, se hace más racional y justificado. Para terminar con estas precisiones, manifestó, el Ministro que dentro de poco hará conocer las modificaciones proyectadas para que se haga de ellas el examen correspondiente.

REGLAMENTO ADMINISTRATIVO DE LA ARMADA

Preparación antojadiza

NECESIDAD DE MODIFICARLO

Acaba de ser distribuído á los buques y reparticiones de la marina militar, el "Reglamento General de Administración de la Armada", preparado por el capitán de fragata Luis A. Lan y los contadores subinspector principal, respectivamente, Luis J. Carsi y Francisco Senesi. Este folleto representa gran acumulación de trabajo, pero no consulta en todos los casos los intereses generales de la administración de la flota por muchas razones que citaremos en detalle.

Ante todo, notamos que los jefes nombrados han dado una forma, contraria á este trabajo, el que ha resultado demasiado voluminoso por la razón principal de que se le han agregado cuestiones ajenas al objeto para que se le destinara, que fué el de formular un prontuario de deberes y obligaciones relativos al servicio administrativo. Decimos, que se han descuidado del asunto, porque ha introducido artículos que contrarían principios fundamentales de la legislación y reglamentación en vigor.

Tomemos el capítulo primero. La constitución de éste, diremos que es sumamente curiosa, para ahorrarle el calificativo de ridícula. En efecto, se ha dividido en dos partes: la primera dedicada á la dirección general de administración (que es una subdivisión del Ministerio de Marina por la reglamentación de la ley número 9227), y la segunda, á la organización de los ministerios.

Ahora bien, la única forma correcta que se debió dar á este capítulo, habría sido la inversa, es decir, hacer la trascripción, de la parte pertinente del decreto de fecha 29 de Octubre de 1908 y luego ocuparse directamente de la nueva reglamentación de la dirección administrativa. Hecha esta observación fundamental, pasaremos á analizar los deberes generales y atribuciones que se fijan al director de administrativo. Por el artículo primero, se establece que este puesto será desempeñado por un jefe del cuerpo general en servicio activo. Es decir, que puede ser director cualquier jefe, desde el grado de teniente de navío inclusive, negándose ese derecho á un civil y á los militares retirados, cualquiera que sea su graduación ó categoría.

La ley orgánica de la armada en su artículo quinto, título tercero, establece que los oficiales de los distintos cuerpos que pasaren á retiro, podrán ser ocupados por el Poder Ejecutivo en las subprefecturas, profesorado, puestos administrativos ú otros que exijan conocimientos especiales y que no requieran mando militar. De aquí se desprende que el primer artículo, es contrario á una disposición legislativa; y que si quedase así, permitiría la continuación del favoritismo ministerial en la designación de ciertos puestos importantes que actualmente, en muchos casos, se otorgan al nombre y no al hombre de reconocida capacidad y competencia.

Por el artículo segundo del nuevo reglamento, se faculta al director de administrativa—que como hemos hecho notar puede ser un teniente de navío—para disponer inspecciones extraordinarias y hasta intervenciones en la contabilidad de los principales buques y reparticiones, valiéndose, para ello, del personal de contadores á quienes dará las instrucciones respectivas. Estos contadores serían considerados como delegados del ministerio.

Tal artículo es atentatorio á la disciplina y seguramente producirá más de un conflicto en la práctica del servicio. La contabilidad de los buques y reparticiones, es llevada por contadores militares, bajo la superintendencia del jefe de la repartición ó comandante del buque, y al intervenir en esa contabilidad, se intervendrá una función del comando, lo que sólo puede hacer el ministro del ramo y no un subalterno. Esto resulta monstruoso en todos los casos y mucho más tratándose, por ejemplo, de un arsenal, donde por regla general el comandante en jefe es un almirante, el que aparecería intervenido por el delegado del director de administrativa, que puede ser un teniente de navío y que actualmente es un capitán de fragata.

Sin embargo, no es tan sólo éste el resultado del artículo segundo, que en su última parte establece que el resultado de las inspecciones, se anotará en la hoja personal de los contadores, la cual será llevada por la dirección general del servicio militar y de administrativa.

Esto modifica, sin provecho alguno, el reglamento de la ley de creación del Ministerio de Marina, en la parte donde fija con precisión que las hojas de servicio de todos los jefes y oficiales se llevarán en la dirección de servicio militar; y crea un engranaje más á los muchos ya oxidados, que existen actualmente en el Ministerio de Marina.

LOS DIPLOMAS DE FILOSOFIA Y LETRAS

Después de un largo período de gestiones, no siempre felices, la Facultad de Filosofía y Letras ha conseguido que el Poder Ejecutivo declare comprendidos en el artículo 3o. del decreto del 15 de Diciembre de 1911, á los diplomados de esa Facultad que hubiesen cursado y aprobado la asignatura de Práctica y Crítica Pedagógica. Esto, para explicarlo á los que no conocen los términos del decreto mencionado, quiere decir que los diplomados en cuestión son aptos para ejercer el profesorado de enseñanza secundaria. En otras ocasiones prestigiamos ese legítimo anhelo de los diplomados en Filosofía y Letras, reconocido como un derecho por los ex ministros Fernández y González, y desconocido sin fundamentales razones por otros.

La Facultad de Filosofía de la universidad de Buenos Aires conquista de año en año progresos y autoridad, y de sus aulas salen hombres con buena preparación literaria, que deben encontrar en nuestro medio el teatro á sus más nobles actividades. Es lo que se llama un establecimiento habilitante para la alta enseñanza, y lo fué hasta ahora en condiciones ventajosas, que justificaron y justifican el decreto nacional que comentamos.

LA GIRA DEL DOCTOR ZEBALLOS

UNA EXCURSION INTERESANTE

En la casa del doctor Dávila

ELOCUENTE DEMOSTRACION

Chilecito, Agosto 1o. — Acompañados de damas y caballeros, visitaron los esposos Zeballos el establecimiento de fundición de Santa Florentina.

El doctor Zeballos hizo un reconocimiento personal y minucioso de las instalaciones, y luego efectuó una excursión á pie por las colinas, hasta la segunda estación del alambre carril. Allí, acompañado de los ingenieros, recorrió en vagoneta la línea del cable carril, en una extensión de cuatro leguas. La emoción sentida durante ese recorrido, fué intensa.

De regreso á las habitaciones, los ingenieros obsequiaron al doctor Zeballos con una copa de champagne.

El doctor Pelagio Luna hizo un brindis efusivo.

A las tres de la tarde, se emprendió el regreso, pasando á San Nicolás, á visitar la casa materna del doctor Adolfo Dávila. Emocionado el doctor Zeballos, se detuvo allí al recorrer el hogar donde viera la luz el ilustre periodista.

La familia Dávila obsequió con un lunch á los visitantes.

El doctor Zeballos recoge gratos nombres, fechas y amplia información sobre las familias fundadoras, para escribir una novela histórica cuyo teatro será San Nicolás.

Después del banquete de esta noche, el doctor Zeballos partió á la Rioja, donde llegará mañana viernes, á las 10 a. m.

Chilecito, Agosto 1o. — El banquete en homenaje al doctor Zeballos resultó todo un acontecimiento.

Concurrieron ochenta comensales. Estaban en él, representados los industriales, el comercio, las autoridades, el personal docente de las escuelas y delegados de los pueblos circunvecinos.

Nunca Chilecito presenció un festival más elocuente y amplio, sin distinciones de partidos y clases sociales.

A la

...nará de enlace ... del Riachuelo. ... recorrerá las ... la estación de salida del ... Riachuelo, por avenida Gaona, Bernardino Rivadavia, calle ... que corre paralelamente ... vías del ferrocarril Oeste y Teniente Coronel Agüero.

Oportunamente, el quinto contrato se refiere á la construcción de la cloaca máxima que pasará por Coronel Agüero, bulevar de los Italianos, en Villa Crespo, y camino general á Quilmes, hasta la estación de bombas elevadoras de la estación Wilde, del ferrocarril del Sud.

En breve se llamará á licitación para construir las obras del nuevo sifón en el Riachuelo, para el paso de la cloaca máxima, y se comenzará la construcción de redes de cloacas colectoras en las calles, para que se pueda dar conexión á las cloacas domiciliarias, tan pronto como se pueda habilitar el emisor principal que ahora se va á contratar.

Después se completarán la cloaca máxima entre la estación de bombas y Wilde, los ramales restantes en la parte alta de la ciudad y los primeros cuatro kilómetros de la cloaca, que principia en el bulevar exterior.

EN EL PARQUE 3 DE FEBRERO

Demolición de los pabellones

ENSANCHE DE JARDINES

El Ministerio de Relaciones Exteriores comunicó á la Intendencia Municipal que, en vista del elevado precio de las propuestas presentadas para trasladar los pabellones de la exposición industrial del Centenario, al campo adquirido en Mercedes, con destino al Asilo de Ancianos Desvalidos, ha sido abandonado definitivamente este proyecto.

En consecuencia, expresa que el Poder Ejecutivo en un decreto dictado en los últimos días, ha resuelto entregar á la Municipalidad todas las construcciones é instalaciones de la mencionada exposición, incluso los tanques, ramales de cañerías, bombas aspirantes, calderas á vapor é instalaciones de alumbrado.

Con motivo de esta comunicación, la Intendencia ordenó ayer al departamento de obras públicas de la Municipalidad, que indique á la brevedad posible el recurso que á su juicio sea más conveniente adoptar para proceder á la demolición de las construcciones de la exposición, y proyecte la mejor utilización de los materiales, para habilitar corrales destinados á los servicios de limpieza, en lugares que más adelante se determinarán.

Por otro decreto autoriza á la dirección de paseos, para que tan pronto como estén desocupados los terrenos, proceda á la formación de jardines, los cuales serán incorporados á los paseos del Parque 3 de Febrero.

En una entrevista celebrada ayer entre el ministro de Obras Públicas y el Intendente Municipal, quedó resuelto que serán adoptadas medidas para desocupar á la brevedad posible uno de los galpones que sirvieron para la exposición industrial del centenario, á fin de proceder á su inmediata demolición, pues se hace necesario incorporar al parque 3 de Febrero los terrenos ocupados por esas instalaciones.

APOSTADERO NAVAL DE RIO SANTIAGO

LAS NUEVAS OBRAS

El Ministro de Marina conferenció ayer con su colega de Hacienda, sobre la forma en que serán arbitrados los fondos para el pago de las obras de ampliación proyectadas en el apostadero naval de Río Santiago. Esos trabajos comprenden la construcción y ampliación de diques y amarraderos para los destroyers, construcción de carboneras, hospital naval, etc.

El costo de las obras, que asciende á unos diez millones de pesos, debe ser pagado en varias anualidades y quedó convenido en la conferencia de ayer, que el Ministro de Hacienda hará un estudio detenido del asunto y de las rentas disponibles, con el fin de proveer los fondos necesarios para dichas construcciones, que se creen indispensables, en vista del aumento del material de nuestra marina de guerra.

—El Ministro de Marina, acompañado de los contraalmirantes Domecq García y Martín y de su secretario ayudante, teniente de navío Horacio Oyuela, tiene anunciada para hoy una visita al apostadero de Río Santiago, con el propósito de inspeccionar esa repartición de la armada.

Además, el jefe de la división de instrucción, contraalmirante Domecq García, aprovechará esta visita para ver el estado en que se encuentran las obras de reparación del crucero acorazado "Pueyrredón", cuyo buque parece que será incorporado á la antedicha división.

COMUNICACIONES FERROVIARIAS CON CHILE

Salida del tren internacional

Ayer, á las 8.20 de la mañana, salió de la estación Retiro, del ferrocarril al Pacífico, el tren internacional que establece nuevamente el tráfico ferroviario con la vecina República de Chile. Este tren llegará hoy á las 9 de la mañana á Mendoza, donde los pasajeros permanecerán media hora en las operaciones de trasbordo, para seguir viaje hasta Puente del Inca.

Todos los días la empresa argentina que tiene á su cargo el tráfico de los Andes, recibe comunicaciones sobre las novedades ocurridas en la sección trasandina y, todas ellas, condicen en que, debido á las medidas de seguridad contra la nieve, adoptadas en la línea argentina, las comunicaciones continuarán expeditas dentro de la jurisdicción del país.

Los baqueanos de la cordillera serán ahora los encargados de conducir á los viajeros entre las estaciones Caracoles y Juncal, ubicada la primera, poco después de la salida del túnel, en territorio chileno y la segunda, frente al río del mismo nombre, que corre á los pies de majestuosas montañas cubiertas de nieves eternas, en cuyas laderas el trasandino de la vecina República tiene instaladas sus vías auxiliadas por crem...lleras. En todo el trayecto que recorre el ferrocarril, la conocida base del Juncal es, acaso, el más pintoresco de los parajes. Allí fué, cuando las fiestas del centenario, donde pasó un convoy de cargas, el cual era locomotora y vagones rodó al precipicio.

Aparte de los peligros que ofrecen esos parajes, el aspecto que contemplará el viajero, es uno de los más hermosos de la tierra americana. La imponente majestad de la montaña andina, en esa parte conocida con el nombre de nieves eternas, deja en el ánimo del viajero, que cruza por primera vez los Andes, sensaciones difíciles de olvidar.

El telégrafo nos comunica el interés que existe en el pueblo vecino por el restablecimiento definitivo de estas; pero, según informes del presidente del directorio del ferrocarril al Pacífico, la empresa chilena no cuenta con suficiente capital para efectuar obras que pongan las vías á cubierto de los temporales de nieve que en este asunto tomará resolución el gobierno chileno, á fin de restablecer comunicaciones definitivas entre las dos naciones.

Se nos informó el administrador del ferrocarril al Pacífico que había sido enviado aviso de que los pasajeros que salieron de Chile para Buenos Aires en el tren de ayer de Las Cuevas á Mendoza, á la tarde, y llegarán á esta capital hoy á las 9.30 de la noche, aproximadamente.

También nos manifestó que el camino entre Juncal y Caracoles está bien, y que el viaje en mula, entre los puntos citados, se hace con relativa comodidad, pero por ahora no conviene que viajen señoras ni niños.

ESTADISTICA DE INMIGRACION

DATOS OFICIALES

El Ministerio de Agricultura ha dado á conocer algunos datos relativos á la inmigración y emigración correspondientes al último quinquenio, para rectificar publicaciones que considera equivocadas, hechas dentro y fuera del país, sobre el movimiento emigratorio de este año. Manifiesta que los siguientes datos son los verdaderos, y que ellos se refieren al período de Enero á Julio de cada año.

Años	Entrada	Salida	Saldo
1908	91.030	63.623	27.307
1909	87.005	72.975	14.030
1910	106.225	71.020	35.205
1911	111.801	94.009	17.792
1912	117.617	83.073	34.543

La nota del ministerio hace presente, además, que el número de inmigrantes es siempre menor en los siete primeros meses que en el resto del año, ocurriendo lo contrario con el movimiento emigratorio.

Se observará, que de las cifras transcriptas resulta que en el año 1910, tuvo el país mayor capacidad asimilativa que en el actual.

BANCO HIPOTECARIO NACIONAL

Declaración del presidente

Con motivo de las publicaciones hechas durante estos últimos días respecto á las dificultades con que tropiezan en su tramitación las operaciones en el Banco Hipotecario Nacional, interrogamos ayer al presidente de esa institución bancaria, doctor Zenavilla.

Hasta ahora, nos dijo, no hay nada fundamental en esos rumores y el Banco desarrolla su finalidad en el país, sin tropiezos ni inconveniente alguno.

Dichos rumores tienen su origen en la dificultad que encuentran algunas personas en sus gestiones ante el Banco Hipotecario Nacional, dificultades justas, si se quiere, pues la institución no puede facilitar préstamos á cualquiera y sobre todo si el solicitante no reune ciertas condiciones que exige la misma ley.

Respecto al fondo en cédulas de que dispone el Banco, agregó que es suficiente y más si se tiene en cuenta que por el momento no conviene acumular valores en la plaza.

Como se recordará, el Poder Ejecutivo autorizó una emisión de 25 millones en cédulas, á pesar de haber solicitado el Banco 50 millones, de modo que la institución de referencia podrá atender la demanda del público hasta mediados de Septiembre próximo.

INSTRUCCION CIVICA Y MORAL

La comisión redactora de programas

SOBRE LA RENUNCIA DE SUS MIEMBROS

El doctor Bahía, director general de enseñanza secundaria y normal, dirigió una nota al Ministro de Instrucción Pública, con el fin de levantar los cargos que los doctores Blanco, Cullen y González Calderón hicieran á sus gestiones en la dirección de enseñanza al presentar la renuncia del cargo de miembros de una comisión de estudio de los programas de instrucción cívica y moral.

Manifiesta el doctor Bahía que el origen de la renuncia está, según sus informaciones, en haber querido los doctores Blanco y Cullen, que la enseñanza de moral é instrucción cívica se efectuara en tres años en vez de dos, que es lo que señala el programa. Esperaba el doctor Bahía que los comisionados le hicieran conocer ese propósito, para tratar de conciliar ideas, cuando fué sorprendido por la renuncia de los mismos.

Pasa en la nota á refutar las afirmaciones de la renuncia, y dice el doctor Bahía que desde la resolución que instituyó las comisiones redactoras, se preocupó de evitar los excesos de los especialistas.

Vino después, agrega, la reunión preparatoria, de la cual, para no dar á mis palabras las pretensiones de gran discurso, hablé teniendo á la vista una tarjeta en que están escritos 16 tópicos á desarrollar. Esta tarjeta queda depositada en la caja de hierro de la secretaría, á disposición de quien quiera verla. Los puntos que se relacionan con la renuncia de los doctores Blanco, Cullen y González Calderón, son los que transcribo textualmente:

Prescindan de los nombres y de los textos y hagan programas é instrucciones para el plan de estudios; penétrense bien del concepto del plan ("Física, dibujo arquitectónico, geometría, idiomas"). Estas asignaturas se presentaban para dar ejemplos típicos que nos permitieran hacerlos entender; buenas líneas fundamentales que permitan añadir detalles; "muchos ejercicios que hagan sentir la utilidad de la materia."

Habló con este motivo de cómo nos enseñaba literatura el señor Pablo Tarnassi, sobre una pequeña base técnica, y, en cambio, ejercicios de composición y mucha lectura selecta; si encuentran defectos en el plan, sálvenlos en los programas. Principiantes y especialistas suelen caer en el exceso. Discutan mucho y sin amor propio, póngase de acuerdo y convénzanme de una solución racional.

Creo, continúa el doctor Bahía, que si los doctores Blanco, Cullen y González Calderón, leyeran lo que precede, se convencerían del error en que han incurrido al atribuirse los conceptos que mencionan en su renuncia y lamentarían mucho, no solamente la renuncia, sino, sobre todo, la publicación de ella y de las circulares con que, con la cultura que los caracteriza, se procesan ante la opinión pública. No comprendo como esos señores antes de dar ese paso, no trataron de conversar conmigo sobre la situación que veían.

Pasa en seguida el doctor Bahía á hacer notar sus buenas relaciones con los renunciantes para manifestar que no se explica la actitud inesperada que resolvieron tomar, la cual bien cuadraría en los actos calificados en el artículo 50, inciso 5 del reglamento de los colegios nacionales. Por último, dice que no quiere dar ulterioridades al caso, no considerándolo como actos contrarios al superior y conformándose con suministrar estos antecedentes para levantar los cargos hechos.

EJERCITO Y MARINA

Regreso de un jefe de la armada—Absolución del teniente de navío Gámez—Telegrama del Ministro de Marina del Japón—El general Drain—Munición de instrucción—Fases en la armada.

Se ha embarcado de regreso al país, el capitán de fragata Carlos Somoza, jefe de uno de los destroyers que son construídos en Europa.

Este jefe, á quien se le atribuye una misión especial, regresa con licencia, por haber solicitado el relevo para contraer matrimonio en esta capital, en Octubre próximo.

—El contraalmirante Betbeder, jefe de la comisión naval en Norte América, envió ayer un telegrama al Ministro de Marina. Esa comunicación confirma la noticia que adelantamos en nuestro servicio telegráfico, de haber sido absuelto de culpa y cargo el alférez de navío Jorge Gámez, quien atropelló por casualidad, con el automóvil que manejaba, á una persona llamada Leott.

—En contestación á un telegrama de pésame que envió el Ministro de Marina á su colega del Japón, por la muerte del emperador, recibió ayer aquel funcionario, un cablegrama de Tokio, en el cual el ministro Saito expresa que se sirva aceptar las gracias más sinceras en nombre de la imperial marina japonesa, por el mensaje de condolencia de la marina argentina por esa pérdida nacional.

—Hoy se embarcará para Inglaterra, de donde seguirá á su patria, el general norteamericano James Drain, quien vino como jefe de la delegación de tiradores de ese país y ha permanecido más de dos meses en la Argentina.

—El Ministerio de Marina ha hecho saber á los superintendentes de las escuelas de conscriptos apuntadores, que se ha dispuesto reducir el consumo de munición de pequeño calibre asignado en los reglamentos, en la siguiente forma, por el período:

Diez tiros de pólvora negra, 5 tiros de pólvora negra cordita para el tiro del tercer período, y además, 5 tiros con carga de cordita para el tiro de clasificación.

—Han sido ordenados los siguientes pases en la armada:

Al torpedero explorador "Jujuy": teniente de fragata Mario Storni; al transporte "10. de Mayo": alférez de navío Alberto Sadous, y al transporte "Piedrabuena", alférez de fragata Jacinto R. Yaben.

NOTICIAS VARIAS

Convenio sanitario con Italia

El Presidente de la República conversó ayer con el Ministro de Relaciones Exteriores, á propósito de la comunicación enviada á la cancillería por el ministro en Italia, señor Portela, sobre la reanudación del negociado de la convención sanitaria con dicho país.

Parece que el representante argentino en Roma no se ha limitado en su comunicación á acusar recibo de documentación ó instrucciones impartidas últimamente por la cancillería, y á anunciar la reanudación del negociado, sino que ha formulado una nueva consulta á la cancillería, la cual dentro de pocos días espera recibir de Roma informes más completos y definitivos.

Homenaje al doctor Paz

Según las resoluciones tomadas en la última reunión, la junta ejecutiva del comité Pro homenaje al doctor José C. Paz, constituído por los centros sociales, envío una circular á las sociedades adheridas, por la que se les invita á la reunión que se efectuará el lunes próximo, á las 8 de la noche, con objeto de resolver el día de la colocación de la placa en el "hall" de LA PRENSA, como también tratar algunos asuntos de importancia, que se relacionan con el homenaje.

El cólera en Hungría

Por falta de número legal para celebrar sesión, no pudo reunirse ayer el consejo consultivo del Departamento Nacional de Higiene, y, en consecuencia, quedó sin ser considerado el asunto del cólera en Hungría.

El presidente de dicha repartición, por su parte, y con encargo de dar cuenta de su cometido á la citada corporación, se dirigió al Ministro del Interior, para solicitar que recabe del de Relaciones Exteriores, la ratificación de la noticia que ayer dimos, sobre la aparición del cólera en el citado país, y que fué trasmitida por el plenipotenciario argentino, en Viena, doctor Fernando Pérez.

Según sean esos nuevos datos, serán las medidas que adopte el consejo consultivo de higiene. Por ahora, sólo se sabe que fué comprobado un caso único de la enfermedad á que nos hemos referido.

Llegada del señor Mabilleau

El 4 del corriente llegará á esta capital, en el vapor Formosa, el filósofo y mutualista francés, señor Leopoldo Mabilleau, quien ha sido especialmente invitado por el Museo Social Argentino, para dar una serie de conferencias en esta capital.

El Museo Social Argentino y diversas asociaciones, preparan una manifestación en honor del huésped.

El fallecimiento del emperador del Japón

El Presidente de la República recibió ayer un telegrama del emperador Yoshihito, del Japón, por el cual éste le trasmite su agradecimiento, por las condolencias que expresó el doctor Sáenz Peña en el despacho enviado con motivo del fallecimiento del emperador Mutsuhito.

Aniversario de la Confederación Helvética

El introductor del cuerpo diplomático, señor de Marchi, concurrió ayer á la legación de Suiza, con el encargo de presentar el saludo del gobierno argentino al representante diplomático de dicho país, con motivo del aniversario de la fundación de la Confederación Helvética.

El mercado de haciendas

En las oficinas de la dirección de ganadería se realizará el sábado próximo una reunión de la comisión encargada de estudiar el asunto relativo á la ubicación del futuro mercado central de haciendas. En esta reunión se estudiará la nota presentada por los consignatarios y abastecedores, en la que piden que el mercado se sitúe de tal manera, que se mantenga su conexión con el matadero público de la capital.

Memoria del Ministerio del Interior

El subsecretario del Ministerio del Interior, doctor Casabal, dió término ayer á los trabajos de preparación de la memoria del departamento, la cual será entregada hoy para su impresión.

Llegada de Jean Carrére

El periodista Jean Carrére, quien viene á esta capital con objeto de dar una serie de conferencias, llegará hoy en el vapor "Principesa Mafalda".

La comisión de recepción, se reunirá hoy, á las 8.30 de la mañana, en las oficinas de la sucursal de "Tribuna", de Roma, Cangallo 465, para ir en corporación á darle la bienvenida.

La señorita Romilda Maggi, en nombre del comité, ofrecerá un ramo de flores á la señora Carrére.

ARTE Y TEATRO

Conciertos Vianna da Motta — Como lo hemos anunciado oportunamente el tercer concierto de este pianista tendrá lugar en la Opera el viernes de la entrante semana y no hoy como equivocadamente se ha creído por algunas personas.

San Martín—Hoy realizará su función de beneficio el primer actor José Moncayo.

Comedia — Inició anoche sus funciones en este teatro una compañía de zarzuela española organizada bajo la dirección artística del maestro Penella, autor de la música de muchas obritas de género chico representadas en esta capital.

Entre las obras elegidas para la presentación de la compañía, figuraba el estreno de una revista titulada "Las musas latinas", de cuya música es autor el nombrado señor Penella. El público aplaudió sin reservas esta obra, presentada con buenos decorados y trajes vistosos.

En cuanto á la compañía en sí, no tiene como otras una ó dos figuras descollantes que concentran toda la atención, pero es bastante homogénea y constituída casi exclusivamente por artistas jóvenes.

Del conjunto lograron destacarse anoche la tiple cómica señorita Trujillo, que se desempeñó lucidamente en "El monaguillo", y en "Las musas latinas", la señorita Quijano y los señores Valentín González y Juan Martínez.

Concierto — En el salón de la sociedad La Argentina, se efectuará esta noche un concierto organizado por el señor E. Collin, con el concurso de sus discípulos.

Apolo—Con la comedia "La sombra", del señor García Velloso, reapareció anoche en este teatro la señorita Angelina Pagano, actriz que desde hace largo tiempo no veíamos figurar en nuestros escenarios.

El público tuvo manifestaciones muy expresivas para esta actriz que, en la obra citada, realizó una labor digna, bajo todos conceptos, de encomio.

EL DIA SOCIAL

SAN VICENTE DE PAUL — Acompañados por la señora Leonor Tezanos Pinto de Uriburu, y por un grupo de damas de la sociedad San Vicente de Paúl, el Presidente de la República y el Ministro de Hacienda hicieron ayer una visita á la casa de Santa Felicitas, que sostiene la institución, y en la cual existen un asilo, taller y cocina económica.

El primer magistrado y el doctor Rosa, recorrieron todas las dependencias del edificio y comprobaron la excelente marcha del asilo destinado para jóvenes empleadas y maestras. Visitaron también el lavadero, con respecto al cual existen contratos con importantes casas de comercio y clubs, que dán más de cuatrocientos mil trajes y vestidos por mes, y, en especial, la cocina popular, donde se encontraban reunidos en esos momentos cerca de setecientos obreros, que ocupaban doce espaciosos comedores.

Los visitantes hicieron justicieros elogios de la gran obra que dirige la sociedad precitada, la cual, en breve, agregará á sus edificios 96 casas para pobres y una cocina popular, en las calles Saif y Trafúl, sitio rodeado de fábricas. El doctor Sáenz Peña felicitó, antes de retirarse, á las damas de la comisión, por el celo demostrado para sostener esa gran institución, que ayuda al gobierno en el sostenimiento de los numerosos desheredados de la suerte.

DIVINO ROSTRO — Ha sido fijada para el 14 la fecha del concierto que se realizará en la Opera á beneficio del Divino Rostro

Tomarán parte las artistas del Colón, señoritas Weidt, Bori y Bau Bonaplata y los señores Anselmi, Grasi, de Lucca y de Angelis.

Desde hoy podrán retirarse las localidades que fueron reservadas, en casa de la señora Sara Canó de Drago Mitre de 3.30 á 7, donde se las entregarán con el sello de pago.

EN LA LEGACION DE SUIZA — El ministro de Suiza y Mme. Dunant ofrecieron ayer una recepción para conmemorar el aniversario de la confederación.

El ministro y su esposa fueron muy felicitados por la fausta fecha y entre sus amigos pasaron agradables momentos de sociedad.

Entre otras personas estuvieron:

Ministro de España y señora, secretario de esa legación Manuel de Inclán, Adela Woodgate de Mills, Isabel Mills, ministro de Cuba y señora de Agüero y Bethancourt, doctor Plaza, ministro de Dinamarca y Mme Wandel, ministro de Noruega, encargado de negocios de Guatemala, almirante Barraza y señora Delicia Rodríguez, ministro del Uruguay, María Alcira Zeballos, ministro de Bolivia y señora de Fernández Alonso, ministro de Portugal, cónsul general de Colombia, condesa de Sena, Guadalupe Díez de Bonilla de Mujica y señoritas Lola Shakery Zeballos, ministro de Bélgica, monseñor Locatelli, arzobispo doctor Espinosa, Manuel de la Vega Calderón, Irene, E. Hahm, Silvestre de Marchi, secretario de la Internunciatura, ministro americano y Mrs. Garrett, secretario de la legación de Francia, coronel Ramos Serrano, Elena Rivas de del Castillo, Agustín Lench.

REUNIONES — La esposa del ministro de Relaciones Exteriores, señora Elisa Alvear de Bosch, inauguró ayer sus recepciones, después de la fiesta realizada no ha mucho.

La dueña de casa vestía falda de satín negro, bata de gasa blanca, velada de gasa negra, mangas y manto de "chantilly" negro, cadena de platino con brillantes.

Estaban las señoras:

Rosa González de Sáenz Peña, Cristina Torres de Bosch, Silvia Victorica de García, Carolina Benítez de Anchorena, Leonor Cabral de Vivot, Susana Cano de Hunter, Marcela Duggan de Torres, Josefina Roca de Castells, María Roca de De Marchi, Josefina Huergo de Medina, Delia Alvear de Ocampo, Rosa Martínez Chás de Cantilo, María Luisa Martínez Chás de Lelóir, Delfina Lezica de Lavalle, Inés Cobo de Anchorena, Elvira Pombo de Piñero, María Correa Morales de Saguier, Adelia Harilaos de Olmos, Filomena F. de Fernández Alonso, Esther Llavallol de Roca, Raquel Cárdenas de Guerrero, Mercedes Bullrich de Casares, Enriqueta Basavilbaso de Catelín, Ernestina Mosquera de Lanús, Elena Murga de Acebal, Julia Sáenz Rozas de Roseti, Aurelia Madero de Uriburu, Agustina Roca de Uriburu, Blanca Madero de Pinedo, Enriqueta Blaquier de Rocha, Amelia Pennano de Drago, Rosa Ocampo de Elía, Mme Fouques Duparc, señora de Soler y Guardiola, María Eugenia Quintana de Urburu, Martina Mackinlay de Calvo, Dalmira Cantilo de Gallardo, María Carmen Sala de Demaría, Guillermina Bunge de Moreno, Elene Frías de White, Susana Casares de Llobet, Rosa Altgelt de Tornquist, Enriqueta Castex de Pradere, Josefa Bouquet Roldán de Figueroa Alcorta, Juana Tezanos Pinto de Cabral y Clara Cobo de Anchorena.

Señoritas: Susana Castex, María Blancas, Marta y Luisa Cantilo, Elena White Frías, Petrona Murga, Amelia Drago, María Cristina Elía, Victoria y Angélica Ocampo, Benjamina Fernández, Elisa y Clara Roca.

Señores: Ministros de Bélgica, España, Bolivia, Francia, ministro del Interior, secretario de Cuba, encargado de negocios de Austria-Hungría y otros caballeros.

—Esta tarde de 5 á 7 se realizará en la mansión presidencial, la recepción que la señora Rosa González de Sáenz Peña ofrece al cuerpo diplomático y relaciones particulares.

DIPLOMATICAS — A las muchas demostraciones organizadas en honor del nuevo ministro argentino en el Paraguay, doctor Mario Ruiz de los Llanos, se anuncia una comida que le dará el señor José Garay, un almuerzo que le ofrecerá el señor Jorge Cruz y otro almuerzo á realizarse el 11 del actual en el comedor del hipódromo Argentino, ofrecido por el señor Carlos Hillmer.

En la legación de México se efectuará también una comida en obsequio del doctor Ruiz de los Llanos.

—Son esperados hoy de Río de Janeiro, en el vapor "Principesa Mafalda" el ministro de Chile en esta capital, doctor Miguel Cruchaga Tocornal y su señora Elvira Matte, el doctor Alejandro Alvarez y el señor Carlos Castro Ruiz, secretario de la delegación chilena al Congreso de Jurisconsultos celebrado en la capital fluminense, de que formaban parte los doctores Cruchaga y Alvarez.

Numerosos miembros de la colectividad chilena en esta capital saludarán á los viajeros en la dársena y se aprestan para tributar una manifestación de simpatía á su representante.

—El encargado de negocios de México y señora ofrecerán mañana una comida en su residencia de Belgrano en honor del doctor Victorino de la Plaza.

DAMAS DE LA PROVIDENCIA — Esta noche se realizará en el Colisco la función extraordinaria organizada por la Sociedad Damas de la Providencia, á beneficio del Orfelinato Francés.

HUERFANOS DE MILITARES — Se realizó anoche ante numerosa concurrencia la función extraordinaria de la compañía Novelli en el teatro Odeón, á beneficio de la sociedad Protectora de Huérfanos de Militares, que preside la señora Mercedes Montero de Canavery.

FIESTA BRITANICA — El 9 del actual se efectuará en el Príncipe Jorge el baile que un grupo de caballeros, solteros, de la colectividad británica ofrece á numerosas damas y señoritas de la sociedad anglo-portefia.

La fiesta promete resultar muy lucida, dado los preparativos que se hacen y por el entusiasmo que el anuncio de ella ha despertado en la colectividad.

PALAIS DE GLACE — Muy animada estuvo la reunión de ayer por la tarde en el Palais de Glace.

Desde las seis bailaron varias parejas.

Estaban las señoras:

Cristina Torres de Bosch, Julia Soler de Hunter, Josefina Ayerza de Segura, Catalina Calvo de Malpeli, Amalia A. de Zemborain, Fanny Seeber de Nocetti, Laura Carlés de Guerrico, Emirene S. de Ramos Mejía, Martina Mackinlay de Calvo, Corina Kruis de Fauvety, Leonor Stegmann de Piñero, Celia M. de Martínez.

Señoritas: Julia Elena y María Teresa Hunter, Magdalena, Julia y Elisa Pinedo, Magdalena Ramos Mejía, Carmen Hunter, Inés González Guerrico, Alcira Egaña Lasplur, Elisa y Elena Malbrán, Susana y Sofía Bosch Torres, Mercedes Mascini, Amalia Zemborain, Leonor Piñero Stegmann, Haydée y María Cristina Campos Urquiza, María y Susana Ayerza, Esther Calvo, Francisca y Esther Guemes, María Dather Etcheverry, Carolina y Dariqueta Woodgate, Susana Olivet Texanos.

COMIDAS — Los ex alumnos de la Facultad de Derecho, que en la colación de grados próxima recibirán sus diplomas de doctor en jurisprudencia, se reunirán en una comida, en el Hotel París, el 10 del corriente.

—El ministro de Portugal, coronel Abel Botelho, ofreció anoche una comida en el Jockey Club, en obsequio del pianista Vianna da Motta.

Al servirse el champaña, el coronel Botelho pronunció un brindis de saludo al pianista é hizo luego la apología del eterno predominio social del arte. Terminó con un elogio á la alta cultura y gentileza de la sociedad argentina.

Habló también el doctor Adolfo Saldías, quien brindó por la prosperidad de la nación portuguesa.

Estaban los señores:

Pablo Lascano C. Meyer Pellegrini, A. López Agrelo, Elizalde, Sarmiento, Coello, J. Calé, A. Costa, Calderilla.

—El señor Guillermo Arning y su señora Emilia Frías ofrecieron anoche una comida, en su casa de la calle Sargento Cabral, en obsequio de los señores marqués Julio J. de Apezteguía y Francisco D. Ruiz.

Rodeaban la mesa, puesta con sencillez y adornada con pequeños ramos de flores, además de los dueños de casa y obsequiados, las señoritas:

María Emilia y Susana Arning Frías, Amalia Muñiz y Adela Sofía Bengolea, señores Carlos Arning (hijo) y Juan Carlos Bengolea.

SOCIEDAD SPORTIVA — Esta tarde se realizará en el local de la Sociedad Sportiva la tercera reunión social de la temporada, ofrecida por la comisión de fiestas, que preside el señor Juan C. Ocampo á las familias de los socios.

Amenizará la fiesta la banda de policía.

Serán recitados varios monólogos y habrá algunos números de concierto por aficionados.

DEMOSTRACIONES — En el Automóvil Keller se realizará esta noche la comida que un grupo de amigos ofrece al doctor José María Sáenz Valiente, con motivo de haber obtenido la medalla de oro de la Facultad de Derecho, por su tesis doctoral.

Ofrecerá la demostración el doctor Emilio O. Machado.

ENLACES — En la capilla de las Victorias se realizará esta noche á las 9, el enlace de la señorita Cecilia Raquel Peña, con el señor Eugenio Moy (hijo).

Serán padrinos, la señora Ermelina P. de Moy y el doctor Fernando M. Oyuela.

En el matrimonio civil serán testigos los señores doctor Domingo Salvarezza, ingeniero Angel Silva y Augusto Martínez, por la novia; y Alejandro Moy, Hugo Malpeli Calvo y Francisco Pociello, por el novio.

Formarán el séquito nupcial los señores:

La novia y Carlos Peña, Ermelina P. de Moy y el novio, Clotilde Martínez de Oyuela y Fernando M. Oyuela, María Teresa Moy y Eugenio Moy, María Clotilde Peña y Alejandro L. Moy, Delia Fernández Blanco con Carlos E. Moy, Sara Pociello con Antonio M. de Monasterio, María Raquel Lagos con Alberto Golly Cantilo, María Teresa Monasterio de Soriano y Carlos Soriano, Raquel Martínez y Hugo Malpeli Calvo, María Victoria Castro y Urbano de Iriondo.

Después de la ceremonia habrá una fiesta en la residencia de la familia de la novia.

—El señor Horacio Castro Videla, solicitó anoche la mano de la señorita Clemencia Pestaña para su hermano Damián.

CAMBIOS DE RESIDENCIA — Salidas — Hoy, para Tucumán, la señora Carmen Bengolea de Güemes y sus hijos.

—Para Rosario de la Frontera, los señores Pablo J. Torres y Pedro M. Güemes.

—Hoy sale para Tucumán el señor Víctor French Matheu, quien se trasladará luego á las termas de Río Hondo en Santiago del Estero, donde pasará una temporada con el propósito de restablecer su salud.

—Para la estación Villanueva, los señores Juan Carlos y Rafael Vivot y Conrado Molina.

—Se ausentó para Tucumán la señora Enriqueta Alais de Vivot, acompañada de sus hijos.

—Para Carlos Beguerie, hoy, los señores Carlos Beguerie y su hijo Alberto.

Llegadas — Del Rosario de la Frontera, los señores Mario Seeber, Raúl Sánchez Elía, Rafael Vivot y Jorge Correa Morales.

VIAJEROS — Salidas: Para Río de Janeiro y Europa, parten hoy, los señores:

Doctor Antonio M. Pirán, su señora Emilia Moutier, las señoritas Elena Moutier, Dolores Pirán y Angélica Flores Pirán, Antonio L. Lanusse y familia, Fernando Klappenbach, Eduardo Abella, Luis Drago Mitre, doctor Jacinto Cárdenas, Alberto Caprile, doctor Manuel Postaña, Adolfo M. Drago, Eduardo B. Madero, su señora Guillermina Irigoyen, su hija Isabel y la señorita María Ramos Mejía, general James A. Drain, Jaime Abella, Rafael Jurado y señora.

Llegadas—En el Principesa Mafalda llega hoy de Europa el señor Angel Sastre.

ENFERMOS — Se encuentra enfermo en La Plata, el señor Eduardo Dragustini Alsina.

—Anoche seguía muy grave el señor Enrique Ortega, miembro de la redacción de LA PRENSA.

—Se encuentra enfermo desde hace varios días el señor Rafael L. Demaría.

—Es delicado el estado del ingeniero Manuel E. Ríos.

—Se halla enfermo, el señor Carlos Alfredo Tornquist.

—El ingeniero Manuel E. Ríos, que fué á Río de Janeiro acompañando á la delegación de estudiantes de la facultad de ingeniería de Córdoba, ha regresado enfermo y su estado es grave.

NECROLOGIA — En la basílica del Socorro se ofician misas ayer por el alma de la señora Carmen Ruiz de Moreno.

—En la mañana de ayer falleció la señora Antonia Blanco Del Valle y Lamas de Martínez del Castillo.

Sus restos serán sepultados hoy en el cementerio de la Recoleta.

—Ayer se celebró un funeral en la iglesia del Pilar en memoria del señor Adolfo Carrega.

NOTICIAS DE POLICIA

LOS CRIMENES MISTERIOSOS

¿QUIÉN ASESINÓ Á JUAN PISANO?

IMPORTANTES INVESTIGACIONES POLICIALES

DETENCION DE LA ESPOSA DE LA VÍCTIMA

CAPTURA DEL PRESUNTO CÓMPLICE

NUEVOS DETALLES DEL HECHO

Después de varios días de labor, la sección "seguridad personal", de la división investigaciones, ha logrado esclarecer un crimen que, desde los primeros momentos, parecía de difícil investigación.

ANTECEDENTES

En nuestro número del 25 del mes pasado dimos cuenta detallada de un crimen cometido en el pequeño almacén situado en la calle Puán 1516, y del cual fué víctima su dueño, Juan Pisano, quien recibió siete cuchilladas que le produjeron la muerte.

Serían próximamente las 5 de la tarde, cuando penetraron en el negocio los individuos, los cuales fueron atendidos por Pisano, quien les invitó á beber una copa de vermouth. Después, los visitantes solicitaron del propietario que les vendiera unos dedos, á lo que aquél accedió, sacando de detrás del mostrador á un de servirlos, pues el cajón que contiene dichos comestibles está situado en la parte posterior del almacén.

Cuando Pisano se inclinó con el propósito de tomar los fiambres, los dientes se arrojaron sobre él y mientras uno le sujetaba, el otro le hería de muerte. Hecho esto, los malhechores huyeron, perdiéndose entre las calles que existen en aquellos lejanos parajes.

La policía de la sección 36a. que intervino en el hecho, realizó algunas diligencias, pero éstas no dieron resultado, lo que se explica por el hecho de creer las comisarías de los alrededores que todo tiene la división de investigaciones.

El juez de instrucción doctor Beltrán, que entiende en el sumario se trasladó al lugar del hecho, donde efectuó una minuciosa inspección ocular, y después de ordenar algunas diligencias, dispuso que el sumario pasara á la policía de investigaciones.

LAS PRIMERAS PESQUISAS

El inspector general, señor Laguarda, pasó el asunto al jefe de la sección "seguridad personal", comisario señor Frasta, quien encomendó la tarea al subcomisario señor Miguel Peyre y al oficial inspector Torres. Estos, después de tomar algunas declaraciones á los parientes de la víctima, obtuvieron un detalle, el que no tardó en servir de base á las pesquisas.

De los interrogatorios á que fué sometida Carmela Donato, esposa de Pisano, pudo deducirse que intentaba ocultar algo respecto á la muerte de su esposo, debido á una circunstancia especial que los investigadores obtuvieron después de la declaración del peón de la víctima, José Montano, quien, minutos antes de desarrollarse el drama, fué mandado por Carmela á la casa de una sobrina de Pisano, que dista dos cuadras del almacén, á fin de que le pidiera cinco pesos "para pagar el carbonero".

La casa donde ocurrió el hecho tiene dos entradas: una puerta chica y un portón, por el cual, en otro tiempo, pasaban algunos carros. Si el peón salió por el portón tenía forzosamente

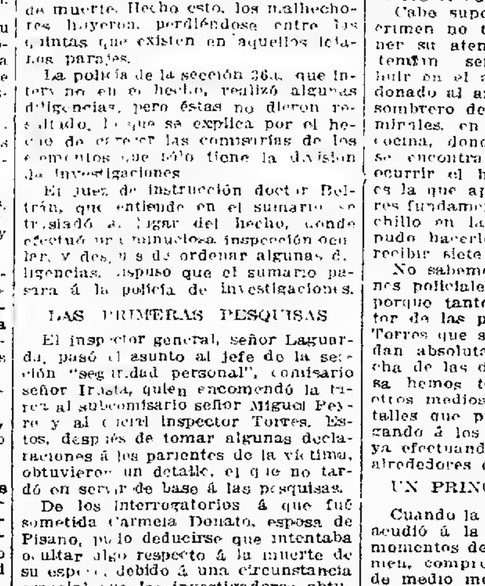

Plano de la casa donde ocurrió el hecho — El número 3 indica el lugar donde se halló el cadáver — El número 2, donde se encontró el sombrero de uno de los criminales — El número 1, indica el lugar donde se hallaba Carmela.

que pasar por la puerta del negocio por la cual Carmela lo hizo salir por la puerta chica, recomendándole que cuando regresara, entrara á la casa por el mismo lado, pues "no quería que su esposo se enterara de que debía una bolsa de carbón".

El peón volvió instantes después con los cinco pesos, y acto seguido fué enviado á la car

ra situado en la calle San Jan 2727, propiedad de Serafín Angel.

Según parece, éste convino con Bava en que le vendería su negocio, pero después que hubo recibido las mercaderías se negó á realizar la operación: por otra parte, Angel, por cuenta propia, está enajenando las maderas.

El sumario instruído con tal motivo, fué elevado al juez de instrucción, doctor Frías.

—En la misma sección denunció Enrique Mieres, domiciliado en la calle Alsina 1447, que Manuel J. Sánchez le solicitó el descuento de un cheque contra el Banco de la Nación por valor de 486 pesos, firmado por un tal J. E. Martínez, pero que al ir á cobrar el documento, se le informó que el firmante no tenía cuenta con el establecimiento.

Sánchez ha desaparecido y la policía ha recomendado su captura.

CAPTURA DE UNA CAVILLA DE LADRONES

LOS DE LA BARRA

VARIOS ROBOS DESCUBIERTOS

Secuestro de mercaderías

Allá por el mes de Septiembre del año pasado dimos noticia de que la sección "robos y hurtos" que dirige el comisario señor Alejandro Viancarlos había descubierto que bajo el nombre de "Los de la Barra" se había constituído una asociación de individuos de malos antecedentes.

Esta asociación la formaban veinticinco ladrones conocidos por la policía, y que operaban en distintas ramas como ser: "madruguistas", "espiantadores", "descuidistas", etc. Cada grupo de estas especialidades tiene su encargado y éstos un jefe. Su organización es perfecta, tienen varios domicilios, de manera que el producto de sus operaciones lo depositan en el más adecuado para el caso, pero cuando el robo consiste en algún carro, lo conducen á los barrios de la Boca, Palermo y Barracas, á fin de descargar las mercaderías, después de lo cual salen nuevamente con el vehículo para dejarlo en el paraje que crean más conveniente.

1, 2 y 3 Andrés Terrogne, Tomás Larraide, Sabino ó Isabelino Yanelli (cima del carro) — 4 Andrés Terrogne — 5 Rodolfo Entre Ríos — 6 Tomás Larraide — 7 José Carranza — 8 Sabino Yanelli — 9 Fermín Yesero — 10 Sixto Villegas — 11 Santiago Yanelli— 12 Ignacio Silva — 13 Francisco Quevedo.

LOS ROBOS DE VEHICULOS

Desde tiempo atrás los robos de vehículos cargados con mercaderías se llevan á cabo con tal frecuencia, que no pasa día sin que la crónica del delito tenga que registrar alguno.

Estos robos, la mayoría de las veces ocurren por negligencia de los carreros que se dejan engañar con cuentos en los que no creería la persona más ingenua.

Otras veces los carreros, al presentar sus denuncias, dicen que fueron llamados por una persona, la cual les rogó que les llevara un baúl mediante una suma de dinero. Como se dice al carrero que el baúl es muy pesado, el ladrón se ofrece para ayudar á conducirlo hasta el carro, obligándosele en esta forma á caminar una cuadra, ó á llegar hasta la vuelta de la esquina próxima. Cuando el carrero llega al punto indicado, le sale al encuentro otro de los ladrones, el que manifiesta que el baúl fué llevado por otro carrero.

Mientras esta escena se produce, el carro y las mercaderías desaparecen.

En otros casos, los conductores abandonan sus vehículos, ya sea para ir á almorzar, dejar mercaderías que llevan para repartir, ó cualquier otra emergencia, sin tener la precaución de encargar del vehículo á otros colegas ó á algún agente de policía.

"LOS DE LA BARRA"

Tal es, como hemos dicho, la denominación que tiene la banda de ladrones de carros y mercaderías, que se transportan en los mismos.

Con motivo del robo de un carro cargado con mercaderías, efectuado á Francisco Díaz, frente al número 524 de la calle Patricios, en Septiembre del año pasado, la división investigaciones logró detener á quince de los individuos que forman dicha banda, secuestrando parte de lo robado; pero como algunas circunstancias del sumario les fueron favorables, sólo se les condenó á siete meses de arresto, pena que cumplieron.

Salidos en libertad, los delincuentes no tardaron en reanudar sus robos, los cuales recrudecieron en forma alarmante, dando margen á una intervención del jefe de la división investigaciones y técnica, señor José G. Rossi, quien llamó al jefe de la sección "robos y hurtos", comisario señor Viancarlos, á fin de que iniciara algunas diligencias tendientes á detener á los culpables.

LAS PESQUISAS

El señor Viancarlos comisionó á su segundo, el subcomisario don Silverio Alonso y auxiliares Héctor Depaoli y Arturo Podestá, para que indagaran y ejercieran vigilancia sobre algunos individuos que componían la "barra" á fin de conocer bien á sus cómplices, puntos de reunión y domicilios, detalles que serían de capital importancia para proceder.

Puestos en campaña, los empleados aludidos, comprobaron que, entre otros, formaban parte de esta banda los ladrones conocidos Sabino ó Isabelino Yanelli ó Gianello ó Antonio Cabrera (á) Peludo, Rodolfo Entre Ríos ó Juan Ríos (á) Pajarito, Tomás Larraldo ó Lamaldi ó Antonio Pérez (á) El Vasco, José Carranza ó José Miguel Fernández (á) Pive, Fermín Tesaro ó Manuel Pérez, Andrés Torrogne ó Torroni ó Antonio Rodríguez (á) Chito, Ignacio Silva ó García ó Mairicio ó Antonio Pérez, Francisco Quevedo (á) Matrero y Sixto Villegas ó Villalba, quienes tenían una charret, la cual utilizaban para cometer sustracciones, cargando en ella los bultos que hurtaban de los carros, á cuya operación se dedicaban tres ó cuatro de ellos, repartiéndose el resto de la banda en grupos de igual número para robar carros cargados, los que inmediatamente llevaban á sus compradores, donde dejan la mercadería y luego hacen abandono del vehículo vacío.

Esta circunstancia es la que dificulta grandemente la acción policial, pues si no existieran comerciantes tan poco escrupulosos á los ladrones no les sería tan fácil deshacerse del cuerpo del delito, que los compromete.

SECUESTROS Y DETENCIONES

Después de una serie de trabajos, los funcionarios policiales lograron descubrir los domicilios á que concurrían los individuos de esta banda, siendo ellos las casas calle Australia 626 y Uspallata 1372, y también llegaron á saber que habían vendido en el almacén de Juan Angel Barone, sito Brandsen 902, cuatro barriles de vino moscato.

En consecuencia, el comisario señor Viancarlos, solicitó del juez de instrucción, doctor Frías, orden de allanamiento para los domicilios de los ladrones, las que fueron cumplimentadas por el subcomisario señor Alonso, auxiliar Arturo Meana, Depaoli y Podestá con los empleados Francisco Medina, Ricardo Russo, Guillermo Díaz, Teófilo J. Martirania y Juan P. Maillé, quienes procedieron á la detención de todos los ladrones arriba nombrados, y secuestraron gran cantidad de mercaderías de almacén y tienda, y el charret de que se servían para cargar las mercaderías que sustraían de la parte trasera de los carros.

Allanado el almacén de Barone se secuestraron los cuatro barriles de vino, ocultos en un altillo, y habiéndose comprobado que Barone era comprador de mala fe, se le arrestó y se le procesa por encubridor.

En el curso de esta investigación, los empleados que intervinieron en la vigilancia sobre uno de "Los de la Barra", Sabino ó Isabelino Yanelli ó Gianelli (á) Peludo, le vieron concurrir á la casa calle Ruiz Díaz 210, y averiguando á quién iba á visitar, se supo que era al hermano Santiago Gianelli ó Yanelli, que desde hace dos años tenía su captura recomendada, por lo cual fué arrestado. Este está acusado del robo de un carro cargado con calzados el que efectuó en compañía de Sabino.

EL SUMARIO

En el sumario instruído por el auxiliar señor Meana ha quedado plenamente probado que "Los de la Barra" son autores del robo de un carro cargado con mercaderías de tienda y mercería por valor de 6.000 pesos moneda nacional que conducía el carrero Carlos González, el 22 del actual, en la calle Santiago del Estero y Caseros. De una lona para carro robada al carrero Antonio Vázquez de la casa de comercio Nogue y Fernández. Un carro cargado con mercaderías de almacén que guiaba Luis Rodríguez, perteneciente á la casa de Nicolás Cafferata y de otro carro guiado por Mariano Carrañedo, cargado de fonógrafos y discos de la casa Jacussoff, Fallo y Cía., y que los barriles de vino secuestrados á Barone, pertenecen á la casa Zoppa y Capra, víctima del robo de un carro que guiaba el peón José Campos.

La policía, secuestró, además, una gran cantidad de mercaderías cuya procedencia procura averiguar.

LA CAMPAÑA CONTRA EL JUEGO

El auxiliar señor Bautista Díaz, por orden del jefe de la sección "leyes especiales" comisario Sr. Eduardo F. Santiago, se presentó ayer, á las 5 de la tarde en una agencia de lotería situada en la calle Juncal 1743 y sorprendió al regodonero Carlos Dominica, vendiendo clandestinamente boletas de sport.

El representante de la autoridad detuvo á Dominica y lo condujo al departamento central, donde se le secuestraron 220 pesos, producto de las jugadas del día.

El mismo empleado, detuvo en las puertas del café existente en la calle Rivadavia 2795, á Juan Deleus, sorprendido en la misma infracción que el anterior.

Se le encontraron 225 pesos anotadores, programas y otros elementos de juego.

Robos y hurtos

Andrés Montero expuso en la comisaría 30a., que entre 5 y 7 de la mañana de ayer, dé una habitación que ocupa en la casa de la calle Coronel Salvadores 646, le hurtaron ropas y otros objetos, valuados en 331 pesos.

Ignora quiénes fueron los ladrones.

—En la comisaría 4a., denunció don Raul López Martínez que de una habitación que ocupa en el hotel Magestic, le sustrajeron ayer un alhaja para corbata valuado en 1.000 pesos.

Ignora quién fué el ratero.

—De la casa calle Alsina 912, hurtaron á Manuel Pérez, durante la tarde anterior, una máquina de escribir, una valija y un ventilador, todo lo cual fué valuado en 225 pesos.

El damnificado denunció el hecho en la comisaría 4a.

El respeto á la mujer

Un agente de la sección 29a., de policía procedió ayer á la detención de Emilio Boni, por haber faltado al respeto á una señora.

Ocurrió el caso en la esquina de las calles Cabildo y Obligado.

Accidentes en la vía pública

Al cruzar una calle, la señora María S. de Jarcasa, fué arrollada por un coche, el que le produjo lesiones en el brazo izquierdo.

Pedro Fernández, que estaba á cargo del vehículo fué detenido por un vigilante de la comisaría 1a.

Obrero en desgracia

En una fábrica de galletitas existente en la calle Hornos 218, ocurrió en la tarde de ayer un desgraciado accidente.

Un operario llamado Tomás Catalopielo, al aproximarse á una máquina, fué cogido de las ropas por una polea la que, después de levantarle, lo arrojó con violencia al pavimento, causándole la fractura de las piernas y del brazo derecho.

La víctima después de recibir los cuidados de un practicante de la Asistencia Pública, fué trasladado en una ambulancia al hospital Rawson.

Intervino en el suceso la comisaría 16a.

En una clínica dental — Pequeño incendio

En la calle Corrientes 1523, donde existe un consultorio dental, propiedad del doctor Salomón Siemeson, ocurrió en la mañana anterior un lamentable accidente.

Doña Ana K. de Siemeson, esposa de aquél, en circunstancias en que se hallaba en el taller, se aproximó á un recipiente con aguarraz, colocado sobre un calentador á gas, y en un descuido, lo volcó.

El combustible se extendió por el suelo y al intentar sofocar el fuego, la señora sufrió quemaduras de cierta importancia en la mano izquierda.

Inmediatamente fué requerida la presencia del cuerpo de bomberos; pero sus servicios no fueron necesarios.

Se quemaron algunos objetos de escaso valor

Intervino en el caso la policía de la sección 5a.

En las obras del subterráneo — Desprendimiento de tierra

En las obras que se efectúan para el tranvía subterráneo, en la calle Rivadavia, entre las de Pasco y Rincón, se produjo ayer un accidente.

A eso de las 8 de la mañana, en momentos en que Alejandro Fritz y Miguel Martí practicaban una excavación á siete metros de profundidad, se derrumbó un bloque de tierra.

Los obreros sufrieron lesiones contusas de carácter leve en diversas partes del cuerpo, las que le fueron curadas en una farmacia próxima.

La comisaría 5a. tomó la correspondiente intervención.

Los robos de vehículos

El señor Antonio Souza, domiciliado en la calle Lavalleja 1230, puso en conocimiento de la comisaría 11a. que en la tarde anterior le hurtaron un sulky y un caballo, los que había estacionado en la esquina de las calles Bulnes y Corrientes.

Valuó lo sustraído en 500 pesos. No conoce á los ladrones.

Viajero herido

A las 2.50 de la mañana anterior llegó á la estación del Once, procedente de General Pintos, Gercio Rodríguez, argentino, de 27 años de edad, con una herida de bala en el tobillo derecho, y manifestó que se la produjo por accidente en aquella localidad.

En una ambulancia de la Asistencia Pública fué trasladado al hospital San Roque, con intervención de la comisaría 7a.

Ebrio agresivo

En la casa de la calle Provincias Unidas 6119, en momentos en que Juan Mila, discutía con un individuo se presentó en estado de ebriedad Francisco Pascuale y sin articular palabra hizo un disparo de revólver contra el primero, pero el proyectil no dió en el blanco.

El auxiliar de la comisaría 38a., que efectuaba una recorrida por esa sección al oir el estampido acudió al domicilio aludido y detuvo al agresor, el que fué puesto á disposición del juez doctor Frías.

Herido de una coz

En la esquina de las calles Callao y Juncal, en momentos en que Antonio Brello se ocupaba en arreglar la pechera de los caballos de un coche á su cargo, uno de los animales le apiló una coz en la frente, ocasionándole una herida de cierta gravedad

En una farmacia próxima se le prestaron los primeros auxilios al cochero.

Herido de una puñalada

Manuel González, español, estibador, domiciliado en la calle Ministro Brin número 1849, se apersonó anoche, poco después de las 9, á un vigilante de facción en la esquina de la vía nombrada y la de Brandsen, y le manifestó que una herida que tiene debajo de la tetilla izquierda se la había inferido con un cuchillo un amigo, con el cual sostuvo una disputa, por causas nimias.

El agente hizo curar á González en una farmacia próxima y lo condujo al hospital Cosme Argerich, donde quedó en asistencia y en calidad de detenido

Las averiguaciones practicadas por la policía han comprobado que la víctima anduvo bebiendo por unos cafés de la Boca en compañía de otro individuo, con el cual tuvo una cuestión y salió á la calle con el propósito de reñir.

EN EL PUERTO

Accidente

El foguero Carlos Freder, del vapor inglés "Cranley", se cayó anoche al agua, en el dique 1, mientras transitaba por el muelle, en estado de ebriedad

Pellizmo te, fué socorrido á tiempo por el contramaestre de la jefatura del puerto Tomás Giorgi, quien consiguió salvarlo.

El cadáver de un ahogado

Apareció ayer en el Riachuelo, el cadáver de José Grilli, tripulante de la draga "Hércules", que fué víctima de un accidente el 15 de Julio último.

VOLACION MILITAR

La escuela de pilotos

Ayer por la tarde, los ingenieros Jorge Newbery y Alberto R. Mascías, se trasladaron al aeródromo de El Palomar en compañía del comandante Petit de Murat, con objeto de trazar las dos pistas de la futura escuela de volación militar. La pista de aprendizaje para lanzamientos en línea recta se delineó al costado Sur del aeródromo con una extensión de 150 metros, y la segunda, para realizar vuelos, al costado Norte y sin límites hacia el Oeste.

Desde hace varios días, en El Palomar se encuentran 25 hombres del regimiento primero de ingenieros al mando de un teniente, los cuales se ocupan de las refacciones que requiere el aeródromo antes de empezar á funcionar

La enseñanza de pilotos militares, posiblemente, se iniciará el día 11 del corriente. Si el estado del tiempo lo permite, los pilotos del Aero Club Argentino ese día realizarán algunas ascenciones en globos libres, llevando como pasajeros á oficiales del ejército.

NOTICIAS UNIVERSITARIAS

El Consejo Superior Universitario

En la sesión que ayer celebró el consejo superior universitario, se dió cuenta de que el decanato de la Facultad de Medicina había remitido la documentación correspondiente al asunto de la provisión de la cátedra de prótesis dental. Quedó resuelta pasaria á una de las comisiones de la corporación la cual deberá dar su dictámen en la sesión extraordinaria que con ese exclusivo objeto será celebrada el martes próximo.

A continuación el consejo superior trató de otros asuntos de trámite y de escasa importancia.

Facultad de Filosofía y Letras

EXAMENES DE INGRESO

Hoy á las 5 de la tarde se reunirá en la Facultad de Filosofía y Letras la mesa examinadora de ingresos, para continuar en la tarea de tomar las pruebas correspondientes á los alumnos que deben materias del bachillerato y que se hallan inscriptas en ella, condicionalmente.

Centro Nacional de Ingenieros Agrónomos

El Centro Nacional de Ingenieros Agrónomos, formado por los diplomados en las Facultades de esta capital y de La Plata, ha renovado su comisión directiva en la siguiente forma: Presidente, ingeniero Tomás Amadeo; vicepresidente, ingeniero José M. Huergo (hijo); secretario, ingeniero Manuel R. Méndez (hijo); prosecretario, ingeniero Juan P. Facio; tesorero, ingeniero Roberto P. Godoy; vocales, ingenieros Manuel E. Altaparro y Carlos G. Frers.

Esta asociación se ha adherido al banquete con que se festejará el 25o. aniversario de la fundación del Instituto de Agronomía de Santa Catalina, el cual será realizado el 6 del corriente, en el París Hotel. Han sido especialmente invitados á esta fiesta, los Ministros de Agricultura y de Instrucción Pública de la Nación y el de Obras Públicas de la provincia de Buenos Aires.

Sociedad de Higiene Pública

Los miembros de la Sociedad de Higiene Pública é Ingeniería Sanitaria, fueron citados á sesión ordinaria para el lunes próximo, con objeto de considerar la orden del día destinada para la reunión del 29 de Julio último, que no fué realizada.

Harán uso de la palabra en esa reunión los doctores Pedro Bergés y Antonio Barbieri, para disertar sobre los temas que ya hemos publicado.

Facultad de Derecho

LA COLACION DE GRADOS

Hoy, á las 5 de la tarde, se reunirá nuevamente la comisión de ex alumnos encargada de organizar la fiesta de la próxima colación de grados de la Facultad de Derecho, para dar cuenta de su cometido á los compañeros que en ella confiaron dicha obra.

Centro Estudiantes de Medicina

CURSO DE SEMIOLOGIA CLINICA

Bajo el patrocinio del Círculo Médico Argentino y Centro Estudiantes de Medicina, el doctor Pablo M. Barbaro dictará desde el 4 del corriente un curso de "repaso general de la semiología clínica", en la sala VII del hospital Rawson, los domingos, de 9 á 10 de la mañana.

FERROCARRILES

Ferrocarriles económicos

Ayer por la tarde concurrió al despacho del Ministro de Obras Públicas el ministro de Gobierno de Salta, doctor Aráoz, á fin de conocer la opinión del señor Ramos Mejía sobre la construcción de ferrocarriles económicos en el territorio de esa provincia.

Según informes oficiales, el jefe de la repartición de obras públicas nacionales está de acuerdo con la construcción de esos ferrocarriles, que permitirán el transporte de productos, desde las zonas distantes á las vías principales, hecho que redundará en beneficios directos para la economía de Salta

Como se recordará el gobierno salteño tiene preparado un proyecto sobre este asunto, que está á consideración de la repartición respectiva.

BIBLIOGRAFIA

REVISTA DE DERECHO, HISTORIA Y LETRAS—Apareció el número de esta revista correspondiente al corriente mes. Trae el siguiente é interesante sumario:

Crónica intelectual del primer centenario de la República Argentina; C. Romero, J. R. Gómez, M. A. Elizondo, I. J. Arriola. Discursos pronunciados en la provincia de Corrientes; B. J. Montero, Seguros obreros; F. J. Zeballos (general de brigada), Crítica militar; F. Centeno, El chileno Mena, las minas y monumentos indígenas de la dilatada intendencia de Salta; L. A. Podestá Costa, El extranjero en la guerra civil; R. Monner Sans, Con motivo de la muerte de Marcelino Menéndez y Pelayo; A España; B. Villafañe, Conferencia leída en el colegio nacional de Jujuy; A. Posnansky, Conferencia sobre Tihuanacu y la civilización prehistórica del altiplano andino; A. A. Maligne, Cuestiones militares; L. B. Tamini, Juan Jacobo Rousseau; L. R. Fors, Catálogo alfabético-descriptivo de la colección Cervantina; E. S. Zeballos, Eduardo O'Connor y Martín Barbarán, La marina en la vida civil; E. S. Zeballos, Analecta; Libros recibidos; Indice del tomo XLII.

OBSERVACIONES METEOROLOGICAS

Instalación especial de LA PRENSA

Termómetro		Barómetro
A las 3 a. m. hoy 8.6		A las 3 p. m. hoy mínima 767.0
Ayer		Ayer
6 a. m. 10.0		6 a. m. 769.0
12 m. 14.6		12 m. 768.6
6 p. m. 12.0		6 p. m. 767.6
12 p. m. 10.0		12 p. m. 767.2

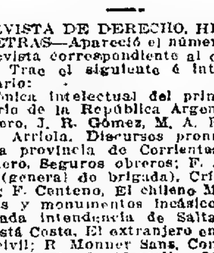

VIENTO a las 3 a. m. de hoy: Sud Est.
Cielo Semincubado.
SOL: Sale 6.31 a. m. Se pone 4.56 p. m.
LUNA. Sale 9.12 p. m. Se pone 8.52 a. m.

Se observó ayer alguna instabilidad en el estado del tiempo.

La presión barométrica se mantuvo alta, pero el cielo estuvo encapotado por la tarde y el ambiente fué húmedo y relativamente caluroso.

Por la noche cayeron algunas gotas de agua y el aspecto del cielo seguía variable

Dirección y velocidad del viento: NE., ENE, E. y SE., con una velocidad media de 6 kilómetros por hora.

A las 12 de la noche soplaba viento ESE

Humedad, 80 mm.

Temperatura del día 5o. del año anterior: máxima, 10 grados; mínima, 6.5.

Universidad nacional de La Plata — Datos meteorológicos de las 7 a. m. — Presión atmosférica, á 0o. y al nivel del mar, mm. 769.12, temperatura, 7 a m. 9.0, mínima de las 6.30 a. m.) 7.6; humedad relativa por ciento, 86, tensión del vapor de agua, mm 7.42; viento, dirección, NE.; velocidad en kilómetros por hora 16.

De las 2 p. m.—Presión atmosférica: A 0o. y al nivel del mr. mm. 766.62; temperatura, 2 p m, 14.8, humedad relativa, por ciento, 75; tensión del vapor de agua, mm. 7.85, viento, dirección, NE.; velocidad en kilómetros por hora, 6.

—Informes de la Oficina Meteorológica Argentina—Ha llovido en: Concepción 2 mm, Goya 1, en Lorenzo 1, Posadas 2, Bariloche 8.

—Cálculo del tiempo probable hasta las 8 p. m. de hoy:

Provincia de Buenos Aires—Nublado é inestable; leve descenso de temperatura en el Este.

Santa Fe, Entre Ríos, Corrientes—Inestable con lluvias aisladas; poco cambio de temperatura.

Jujuy, Salta y Tucumán—Semincubierto, poco cambio de temperatura.

Región mediterránea—Semincubierto; poco cambio de temperatura.

Región andina—Semicubierto; poco cambio de temperatura.

Neuquen y Río Negro—Bueno; poco cambio de temperatura.

Chubut y Santa Cruz—Bueno; poco cambio de temperatura.

DEPORTES

CARRERAS DE CABALLOS

HIPODROMO ARGENTINO

LA REUNION DE AYER

EL CLASICO "MELGAREJO"

Victoria de Flores

En pista liviana se desarrollaron ayer las carreras anunciadas y alcanzó la reunión buen éxito, por más que los favoritos, con la sola excepción de Alexis, resultaron vencidos.

La serie de pruebas intrincadas, dió motivo á que se produjeran más finales reñidos que de costumbre.

A disputar la prueba inicial, se presentaron 24 competidores, de los cuales 10 eran perpedores, y los restantes ganadores de una carrera.

En este numeroso lote de mediocridades, la victoria correspondió en forma no muy holgada, á Otis, que no conocía aún el triunfo. Este pensionista del stud Sir Rholand, repartió á sus partidarios el más alto dividendo de la reunión: $ 59.60.

Levantadas las cintas, Tirany se desprendió al frente y se conservó en la punta hasta la largada de los 2.500 metros. En seguimiento de este hijo de Máster Willie, iban Barigui, Calma, Cruz de Piedra, Bambocheo, y otros. Calma dominó al delantero, pero en seguida se vió asediada por Otis, el cual salvó la meta á rigor de látigo.

En la carrera de potrancas no ganadoras, catorce se presentaron á disputar el premio, entre ellas varias desconocidas del público: Santona, por Kings O'Scots, Millonaria por Marzaroth, Buttie por Dusty Miller, y Viña por Jardy; esta última, que es hermana de Rolon y Old Chap, fué la preferida en las cotizaciones, sin que figurara en el marcador.

Dada la señal de partida, Mafia, Viña, Fire Fly y Ponchada, se adelantaron á sus contrarias. En mitad de la recta, Ponchada quedó sola en el puesto de peligro, y cuando parecía asegurado su triunfo, en rápidos avances por la línea exterior, Púa le arrebató el premio en el mismo disco.

Mafia y Ruleta finalizaron detrás de las nombradas.

En la carrera de potrillos perdedores, hizo su estreno Legendary, un Diamond Jubileo de silueta distinguida, y dotado de buenos medios; á él le cupo el segundo placé, y el premio, á Alexis, hermano materno de Etruria, que en reiteradas ocasiones figurara en el marcador.

Dédalo, Cook, Mi Carta, y Royal Nose, formaron la línea delantera, procediendo á Legendary y Alexis. Poco después de entrar en la recta, los dos nombrados últimamente, surgieron al frente, sin encontrar resistencia.

De los 19 caballos anotados en el premio "San Gabino", sólo siete cumplieron su inscripción. En primero y segundo término se cotizaron Filemón, que expelió sangre en el transcurso de la carrera, y Pedernera.

Oxígeno inició el movimiento seguido por Manantial, Filemón, Pedernera, y Ramal. Frente al tinglado, Pedernera desalojó á Oxígeno, lo que no impidió que en los tramos finales se viera dominado por Manantial, que atropelló por el centro de la pista.

Manantial fué dirigido por G. Arduoin, jockey que llevó también á la victoria á Otis y Alexis.

Un favoritismo abrumador contó Normando, en el clásico "Melgarejo" pero el premio fué de Flores, dirigido con serenidad, por D. Englander, tras una reñidísima lucha que mantuviera con aquél.

La carrera se redujo á un "match" entre ambos. Flores, que hace pocos días y en su estreno, obtuviera su primer triunfo en gran estilo, repitió la "performance" al recorrer la milla de uno á otro extremo, con una acción muy elástica, al punto de cubrir terreno como pocos de los potrillos y potrancas.

Penalty, Firulete, Ru Ru, Silbido, Congo's Last, y Descuido, corrían á la expectativa.

Ru Ru y Firulete ocuparon los puestos restantes en el marcador.

Otro hermoso final se produjo en el handicap de fondo. Mafena se distanció cinco cuerpos, con tren muy severo, Lady Ortiga no le dió tregua en la persecución, y lejos de ambos se colocaron San Gabino, la favorita Illrondelle, Full Up, Condottiere y cerrando la marcha Allegretto y Eonzo.

En mitad de la recta, Mafena se abrió en el momento más inesperado, y Lady Ortiga le sustituyó en la vanguardia. En el tramo decisivo, Condottiere que desconiara la enorme ventaja que se le llevara, atropelló con gran pujanza y logró la victoria por escasa ventaja.

En el handicap de yeguas, Blue Bell que fué abandonada en las cotizaciones, se adjudicó el premio, á rigor de látigo, y con medio pescuezo de ventaja sobre Doña Cecilia.

Espátula inició la marcha, perseguida por Avesha, Doña Cecilia y Blue Bell. A la entrada de la recta, Ayesha se posesionó del puesto de peligro, pero en el disco cedió al avance de Blue Bell y Doña Cecilia.

En la carrera de vallas, Apology, hizo el juego, seguida de cerca por el favorito Rondín, Tragaldabas (su compañero de stud), y Oskol fuera de "concurso".

En la largada de los 1.400 metros rodó Apology, y entonces Rondín la reemplazó en la punta. Frente á la tribuna del paddock, Tragaldabas se puso al costado de Rondín y sin lucha ninguna le precedió en la llegada.

Resultados generales:

Premio "Oropel", 1.600 metros.—Otis, alazán, 4 años, 52 kilos, por Orvillo y Heath Belle, del stud Sir Rholand (Gabriel Arduoin), pesos 59.60 y 13.75; segundo Calma 53, pesos 8.85; tercero Bambocho 55, pesos 4.05.

No placé: Coronel Murga 55, Relator 53, Kleber 55, Tucumán 55 (cuarto), Bailén 55, Tirany 55, Purvis 52, Halconero 55, Mitrón 53, Obedience 52, Chaucha 47, Barigui 53, Cachinga 53, Copy 53, Memoir 53, Cruz de Piedra 52, Galo 52, Guacumbá 52, Liniers 52, Oneill 52, y Vogler y Violet 47.

Ganada por 3/4 de cuerpo

Tiempo: 1'49".

Premio "Corocha", 1.100 metros. Potrancas no ganadoras. Peso: 56 kilos. Púa, colorada, por Pippermint y Clochette II, de la ecurie Indéis (Medardo Bonilla), pesos 11.50 y 3.95; segunda Ponchada, pesos 4.20; tercera Maffia, pesos 4

No placé: Viña, Santona 53, Ruleta (cuarta), Briseida, D'Arc, Liriana 53, Santiaguita, Millonaria, Buttie, Campanulle y Fire Fly.

Ganada por medio pescuezo.

Tiempo: 1'9".

Premio "Chatelet", 1.400 metros. Potrillos no ganadores. Peso: 56 kilos.—Alexis zaino, por Lord Melton y Chiffonet, del stud Cuseló (Gabriel Arduoin), pesos 4.80 y 2.75, segundo Legendary, pesos 4.10; tercero Cook, pesos 5.65.

No placé: Mocharro, Sitot, Tarasa Boulba, Royal Nose, Perfecto, Dorando, Dédalo (cuarto), Busca Pie, Mi Carta y Cordobés

Ganada por un cuerpo.

Tiempo: 1'28".

Premio "San Gabino", 1.700 metros.—Manantial, zaino, 4 años, 55 kilos, por Porteño y Missotis, del stud Ituzaingó (Gabriel Arduoin), pesos 3.40 y 4.30, segundo Pedernera 55, pesos 4.25; tercero Frenético 50

No placé: Oxígeno 53, Ramal 55, Universal 53, y Filemón 50 (cuarto).

Ganada por 2/4 de cuerpo.

Tiempo: 1'46" 2/5.

Clásico "Melgarejo", 1.600 metros—Flores, alazán, 3 años, 52 kilos, por Orange y Fantasía, de la ecurie Orange (David Englander), pesos 15.85 3.50, segundo Normando 55, pesos 2.45; tercero Rú Rú 52, pesos 8.

No placé: Descuido 52, Penalty 52, Firulete 52 (cuarto), Silbido 52, y Congo's Last 52.

Ganada por una cabeza.

Tiempo: 1'40".

Premio "Juez de Paz", 2.200 metros.—Condottiere, zaino, 4 años, 48 kilos, por Lardy y Pardita, del stud Amianto (Medardo Bonilla), pesos 13.15 y 2.55; segunda Lady Ortiga 42, pesos 2.35; tercera Hirondelle 59, pesos 2.60.

No placé: Bonzo 60 (cuarto), Mafena 54, Allegretto 51, San Gabino 49, y Full Up 45.

Ganada por un pescuezo.

Tiempo: 2'36" 4/5.

Premio "Hirondelle", 2.000 metros.—Blue Bell, zaina colorada, 4 años, 46 kilos, por Simonside y Magnética, del stud Lowland Boy (Felipe Gallardo), pesos 24.10 y 7.25; segunda Doña Cecilia 51, pesos 3.65; tercera Ayesha 45, pesos 3.55.

No placé: Pirita 59 (cuarta), Espátula 55, Silver Glass 48, Pure Lass 44 y La Pauler 43.

Ganada por medio pescuezo.

Tiempo: 2'6" 3/5.

Premio "Quillay", 3.200 metros. Carrera de 11 vallas.—Tragaldabas, zaino, 4 años, 70 kilos, por Orizón y Aleluya, del stud Gran Muñeca (J. Storr), pesos 4.40; segundo Roudín 74, tercero Oskol 73.

No placé: Apology 69 (rodó), en pareja con el ganador.

Ganada por cinco cuerpos.

Tiempo: 3'50".

LOMAS JOCKEY CLUB

LA REUNION DE HOY

Con un programa bien nutrido de anotaciones, se efectuará esta tarde una reunión hípica en el hipódromo de Longchamps. Será largada la carrera de primera hora, á la 1.40, y la final, tres horas después.

De Constitución partirán trenes á las 11.07, 12.38 (especial), 13.40, 13.58 (especial de recreo), 1.25, 2, 2.47 y 3.10 de la tarde.

Regresos, á las 4.55 y 5.08, especiales.

VARIAS NOTICIAS

En la reunión de ayer, actuó como presidente de comisarios de carreras, el señor Justo J. Sáenz Valiente.

—Entre ganador y placé, ayer se vendieron 478.813 boletas.

—En el palo de largada de 1.400 metros, rodó la yegua Apology, sin que su piloto R. d'Etchesarry, sufriera contusiones de consideración.

Antecedentes de los animales que en la reunión de ayer obtuvieron su primer triunfo:

Otis nació el 9 de Octubre de 1908, es hijo de Orvillo y Heathcote Belle, ésta nacida en Inglaterra en 1898, é importada al país en 1905, por Sir Visto y Parduvine, por Fu-Morton y Chopette por North y Lincoln.

Otis costó $ 3.200 en 1910.

—Alexis nació el 5 de Octubre de 1909. Es hijo de Lord Melton y Chatpuel (nacida en el país en 1892), hija de Hunswood y Alondra por Earl Clifden y Ceres.

Alexis es hermano de Etruria y materno de Quivalú y Salteña.

—Púa nació en 1909. Es hija de Pippermint y Clochette II (nacida en Francia en 1905 é importada al país un año después), por Flying Fox y Canoble Lea, por Torpedo y Bride of Netherby, por Galliard.

Púa es hermana de Pulla. En 1911 no fué traída á ventas.

—Procedencia de los vencedores en la reunión de ayer en Palermo:

Otis, haras "Martín Fierro"; Púa, "San Jacinto"; Alexis, "El Dorado"; Manantial, "Chacabuco"; Flores, "El Moro"; Condottiere, "Nacional"; Blue Bell, "El Dorado"; Tragaldabas, Henry Hawkins.

Flores, ganador ayer del clásico "Melgarejo", se había anotado en la Gran Polla de Potrillos, á disputarse el domingo 11 del actual, sobre la milla. Pesos: 57 kilos. Premio: $ 10.000 y el 70 por ciento de las entradas al 1o.; el 20 por ciento de éstas al 2o.; y el 10 por ciento al 3o. Al criador, $ 1.500.

FOOTBALL

PARTIDOS PARA EL DOMINGO

Publicamos á continuación el programa completo de los partidos que serán jugados el próximo domingo, organizados por la Federación Argentina de Football y Asociación Argentina.

Todos los partidos se efectuarán en las canchas de los clubs nombrados en primer término.

Federación Argentina de Football

PRIMERA DIVISION

Kimberley contra Atlanta; Sociedad Sportiva Argentina contra Argentino de Quilmes; Estudiantes de La Plata contra Porteño; Independiente contra Gimnasia y Esgrima.

DIVISION INTERMEDIA

Hispano Argentino contra Independiente de La Plata; San Fernando contra Villa Lugano; Floresta contra Villa Soldati; Tigre contra Argentino; Instituto Americano contra Argentinos Juniors.

SEGUNDA DIVISION

Sección A: Kimberley contra Atlanta; S. Sportiva Argentina contra Argentino de Quilmes; Estudiantes de La Plata contra Porteño; Independiente contra Gimnasia y Esgrima.

Sección B: Hispano Argentino contra Independiente de La Plata; San Fernando contra Villa Lugano; Floresta contra Villa Soldati; Tigre contra Argentino; Instituto Americano contra Argentinos Juniors.

Sección C: Argentino de Vélez Sársfield contra General Belgrano de La Plata; Gimnasia y Esgrima de Flores contra Estudiantes de San Martín; Defensores de Belgrano contra General Viamonte; Barcelona y Río de la Plata contra Dresde.

Sección D: Warders contra Sport Club Internacional; Peñarol Argentino contra Libertad; Argentinos del Sur B, contra South American; Manchester United contra Martínez.

Sección E: Haedo contra Argentinos de Avellaneda; Almagro contra Sol Argentino; Lanús United contra Argentinos del Sur A.; Gimnasia y Esgrima de Banfield contra Honor y Patria.

TERCERA DIVISION

Sección A: Estudiantes de La Plata contra Atlanta A.; Independiente A. contra Atlanta C.; Kimberley A., contra S. Sportiva Argentina; Argentinos de Quilmes contra Gimnasia y Esgrima A.; Porteño contra Argentinos Juniors A.

Sección B: Hispano Argentino contra Gimnasia y Esgrima B.; San Fernando contra Kimberley B.; Independiente B. contra Atlanta B.; Argentinos Juniors B. contra Floresta.

Sección C: Argentinos de Avellaneda contra General Belgrano de La Plata; Sol Argentino B contra Haedo; General Viamonte B. contra Martínez; Lanús United B

PROVINCIA DE BUENOS AIRES — ADMINISTRACION, TRABAJO Y CULTURA

EL CONFLICTO AGRARIO

MOVIMIENTO EN GENERAL VIAMONTE

ASAMBLEA EN BLAQUIER

LA SITUACION EN PERGAMINO

Nota de la Unión de Agricultores

(De nuestros corresponsales, por telégrafo)

General Viamonte, Agosto 1o.—Reina intenso entusiasmo entre los agricultores del partido, con motivo de la asamblea que se efectuará el 11 del corriente, con objeto de iniciar trabajos tendientes á obtener rebaja en los arrendamientos de los campos destinados á la agricultura.

Los iniciadores de este movimiento redactarán las bases que deben someterse á la consideración de la asamblea, y las que, una vez aprobadas, se comprometerán á sostener aún contrariando las condiciones de los contratos existentes.

Las bases que serán sometidas á la deliberación de los agricultores se publicarán con anticipación.

Blaquier (General Pinto), Agosto 1o.—El 28 del corriente tuvo lugar una asamblea de colonos, en la cual determinaron comunicar á los propietarios ó administradores de las colonias, las resoluciones siguientes:

No pagar por arrendamiento más del 15 por ciento del producto que se coseche, en las chacras que distan de la estación hasta una legua, y en las que se hallen á mayor distancia, uno por ciento menos por cada legua subsiguiente á la primera.

La trilla, bolsas y acarreo de la parte que le corresponda al propietario, será pagada por él, debiendo recibir el cereal al pie de la máquina.

La semilla que se emplee para la siembra será retirada por el colono al trillar, sin abonar arrendamiento de esta parte.

El pastoreo para la hacienda no será menos del 20 por ciento de la tierra que se ocupe.

El colono no estará obligado á asegurar su sementera y si lo hiciese será en la compañía que él lo desee, y el propietario abonará la parte que le corresponda.

La trilla la hará el colono con la máquina que desee y no obligado con las del propietario.

Los contratos podrán ser transferidos cuando el colono lo solicite.

Anular los contratos existentes en la fecha.

En caso de no llegar á un acuerdo bajo las condiciones estipuladas, suspender los trabajos de preparación de tierra para la siembra de maíz.

Pergamino, Agosto 1o.—La Unión de Agricultores se dirigió hoy telegráficamente al Ministro de Agricultura, comunicándole que los propietarios de campos nada han adelantado para hacer efectivo el arreglo á que se arribó con la mediación del doctor Lahitte, pues algunos de ellos que vinieron expresamente con objeto de considerarlo, tuvieron que regresar inmediatamente á esa capital sin haber llegado á nada concreto, por no haber tenido oportunidad de reunirse para tratar las bases del arreglo.

Agrega, que debe haber un mal entendido en esta equívoca situación que coloca á las partes interesadas en peligro de ver malogradas sus recíprocas conveniencias y sanos propósitos de arreglo, y termina pidiendo al Ministro de Agricultura la adopción de las medidas que estime oportunas para aliviar las dificultades que impiden una rápida solución del conflicto.

LA ESCUELA NORMAL DE LOMAS

DEFICIENCIAS INJUSTIFICABLES

Su personal impago

Si se medita sobre el abandono en que se hallan algunas escuelas normales de la provincia, se llega á pensar que estos establecimientos de preparación especial han salido de su órbita, para depender del complicado mecanismo administrativo del Consejo Nacional de Educación.

En ciertos casos, como en el de Lomas de Zamora, ciudad situada en las puertas de la metrópoli, á un paso de las oficinas de esa repartición, es verdaderamente inexplicable, en efecto, el abandono en que se hallan las escuelas normales, destinadas á formar los educadores de la niñez y merecedoras, por consiguiente, de desenvolverse con regularidad, siquiera por el prestigio de los futuros maestros.

La escuela normal de Lomas empezó á funcionar hace cuatro meses, con un buen éxito halagador, no solamente en el departamento de aplicación, sino también en los cursos superiores, pues ya se ha formado una división de primer año, y están matriculados los alumnos de otra, así como los del segundo. Estos provienen de las escuelas normales de la capital federal, que teniendo sus hogares en Lomas, prefirieron seguir su carrera en el nuevo establecimiento, en la creencia, muy lógica, por cierto, de que se desenvolvería normalmente.

Empero, las malas condiciones del local, cuyo arrendamiento no ha podido responder á otro móvil que al de favorecer á su propietario; la carencia de útiles, y la falta de personal, así como la falta de espacio para contener á los alumnos matriculados, han colocado á la nueva escuela en la pendiente de un fracaso inevitable.

Por otra parte, según nuestras informaciones, el personal docente se encuentra desmoralizado por la falta de pago de sus haberes. Algunos de ellos están ya en la imposibilidad material de continuar desempeñando sus tareas, pues no han recibido un solo centavo desde que se trasladaron á Lomas con sus familias, después de abandonar, posiblemente, situaciones cómodas en las respectivas localidades de procedencia.

Respecto al local de la escuela, la circunstancia más grave es la de su absoluta falta de higiene, que constituye un peligro para la salud de maestros y alumnos.

Consideramos, pues, que ese establecimiento no puede seguir funcionando en tal forma. Si el consejo general de educación no pudiera ó no quisiera remediar las deficiencias apuntadas, prestaría un señalado servicio á la institución normal y al vecindario de Lomas, clausurando la nueva escuela, no obstante los buenos auspicios bajo los cuales abrió sus puertas.

CENTRALIZACION DE FUNCIONES

Caminos pavimentados de la Provincia

La sección de hidráulica, caminos y anexos del departamento de ingenieros, sometió á la consideración del ministerio del ramo un proyecto de reglamento de tráfico, destinado á la conservación y vigilancia de los caminos pavimentados de acuerdo con leyes especiales, y cuya construcción aun no ha sido terminada.

Pasado el expediente á informe de la dirección general de caminos, esta repartición, en un extenso dictamen, demostró al ministerio, que siendo ella una institución creada por una ley posterior á la que rige el afirmado de los mencionados caminos y autorizada por la misma para ejercer superintendencia técnica y administrativa sobre todos los caminos públicos de la provincia, era también la que debía entender en cuanto se relacionase con [illegible].

Hacía notar que algunos de los artículos del reglamento proyectado por el departamento de ingenieros, no armonizaban con la reglamentación en vigor, decretada por el Poder Ejecutivo y proyectada por la referida dirección.

Por último, sugería el mencionado dictamen, en virtud de que la dirección de caminos interviene, según la ley, en todo lo relativo á la construcción, desviación y conservación de puentes y caminos, y proyecta las disposiciones generales que convienen á la vialidad pública, además de que ha sido aprobada por el Poder Ejecutivo la idea de que la misma construya obras de pavimentación, la alta conveniencia de encomendarle también la conservación de los afirmados construídos ó á construirse por mandato de leyes especiales.

El Poder Ejecutivo lo ha entendido así y en una resolución dictada hace pocos días, ha dispuesto que el departamento de ingenieros entregue á la dirección general de caminos, y á medida que se vayan construyendo, todos los afirmados hechos de acuerdo con leyes especiales.

La misma resolución dispone que, oportunamente, la dirección de caminos someterá á la aprobación del gobierno, el reglamento general de tráfico para todas las vías públicas de la provincia.

Como consecuencia de este decreto, la dirección de caminos tomará posesión mañana de la parte pavimentada del camino de Avellaneda á Lomas de Zamora, que hasta ahora dependía del departamento de ingenieros.

La centralización de funciones determinadas por un mismo fin, y especialmente cuando se trata de la vialidad, es obra de buena administración. En tal concepto, la resolución de que informamos ha de producir resultados beneficiosos, sin duda alguna.

"LA PRENSA" EN LA PLATA

(DE NUESTRA SUCURSAL)

LA CAJA POPULAR DE AHORROS

Primera redención de deudas públicas

ESTADO DE LA INSTITUCION

Uno de los fines que se tuvieron expresamente en cuenta para la creación de la Caja Popular de Ahorros de la provincia, fué la sustitución de las deudas externas é internas de alto tipo de interés, por las emisiones de títulos de 2 1,2 por ciento, autorizados para dicha Caja, operándose así la redención de aquellas operaciones, gravosas para la provincia, por otra que lo es en grado mucho menor, á la vez que se obra la sustitución de los empréstitos externos, expuestos á contingencias de orden internacional en sus efectos, por empréstitos internos de carácter popular, en los que son los propios habitantes del país sus acreedores.

El patriótico pensamiento tuvo ayer un principio de ejecución, pues el directorio de la Caja de Ahorros hizo saber al P. E. que había destinado un millón de pesos moneda nacional para redimir títulos de la deuda pública.

La Caja había adquirido en diversas oportunidades $ 725.000 en títulos de la deuda externa de 6 o|o de interés y 1 o|o de amortización anual acumulativa, títulos que el directorio considera así definitivamente redimidos, y pone á disposición de la junta de crédito público para su incineración.

A fin de completar el millón de pesos susodicho, el directorio ofrece al gobierno en efectivo $ 275.000 m|n, indicando la conveniencia de invertirlos en títulos de la deuda consolidada del Montepío, tercera serie, por ser los de más alto interés y de cotización en plaza.

Las sumas que se invertirán así en redención de deudas de alto tipo, han sido tomadas en su totalidad de las cantidades pagadas por el público, al adquirir los certificados de depósito de la Caja; y á este respecto hace notar el directorio, que la suma á rescatarse equivaldrá á la de los títulos del empréstito interno de conversión, emitidos por la Caja, hasta la fecha, teniendo en cuenta su cotización en plaza.

En la misma comunicación, el presidente, doctor Bunge, informa del estado floreciente de la institución, suministrando datos numéricos, de los que resulta que la Caja ha podido hacer este rescate de la deuda pública después de haber pagado el servicio de interés y amortización del empréstito interno de conversión; de haber abonado desde su fundación hasta la fecha todos los sueldos y gastos de su administración; de haber devuelto á la tesorería general de la provincia la suma de $ 200.000 m|n que el P. E. le anticipó para gastos de instalación, y después de haber abonado todos los premios de los certificados de depósito, por valor de $ m|n 3.159.481.

No obstante estas erogaciones, después de entregadas las sumas necesarias para la redención susodicha, la Caja quedará con un efectivo disponible de $ 750.000 m|n, para atender sus futuras exigencias y para comenzar á otorgar los préstamos de edificación de casas para los empleados públicos, con lo cual llenará otro de los fines apreciables de su institución.

El directorio manifiesta al P. E. que se siente realmente satisfecho de iniciar, con la entrega del referido millón de pesos en títulos rescatados, el cumplimiento de una de las misiones principales de la Caja, pues entiende que comienza para la provincia la era de la transformación de su deuda pública, reduciéndola á un tipo de interés que sólo rige en los pueblos europeos, donde la renta privada tiene limitadísimas aspiraciones.

AGUAS CORRIENTES DE LA PLATA

Aprovechamiento de nuevas fuentes

El ministro de Obras Públicas encargó oportunamente al ingeniero Arturo González, la presentación de un informe que, estudiando detenidamente las actuales condiciones de suministro de aguas corrientes á La Plata, determinara la conveniencia de mantener el aprovisionamiento de aguas potables de pozos semisurgentes ó de utilizar una nueva fuente, como sería el río de la Plata, tomándola directamente.

El informe de referencia ha sido terminado, y ayer el ministro doctor Sojo lo hizo conocer del gobernador, conversando extensamente sobre las conclusiones á que arriba el ingeniero González.

El general Arias manifestó al ministro de Obras Públicas la satisfacción con que veía el trabajo mencionado, y le encargó que presentara sus felicitaciones al autor.

En su informe el ingeniero González, comienza estudiando el crecimiento futuro de la población. Demuestra refiriéndose á lo acontecido en la capital federal, cuyo crecimiento se calculó cuando se ofectuaron las obras de salubridad, que todas las reglas de previsión fallan cuando se trata del futuro de poblaciones en pleno desarrollo. Más difícil es calcular cual será dentro de 40 ó 50 años la población de La Plata y suburbios, no solamente á causa de lo reciente de su fundación, sino también porque en virtud de su situación y de las industrias, ha comenzado á modificarse rápidamente.

Cree que lo más prudente es tomar como base de cálculo para la especialidad de los obras de provisión de agua, la misma que se adoptó en 1908 para la capital federal, ó sea, algo más de 5 veces la población actual. Calcula en esta forma 600.000 habitantes como base. La identidad de clima y de costumbres entre Buenos Aires y La Plata permite aplicar á ésta los resultados de la experiencia adquirida en aquella, y así calcula para 600.000 habitantes, á razón de 300 litros por cada uno y por día, un total diario de 180.000.000 de litros efectivamente entregados al consumidor.

Al estudiar después las condiciones en que se hace actualmente el servicio de agua en La Plata, establece que las instalaciones son insuficientes para las necesidades presentes, pues éstas se duplicarán muy pronto, apenas funcionen todas las obras sanitarias domiciliarias en el radio saneado.

Partiendo de la base de la actual producción de las bombas de la plaza de Armas, y teniendo en cuenta que la capacidad de cada fábrica debe tener un margen de 20 o|o, por lo menos, sobre la que es menester para satisfacer las necesidades previstas, de manera que se pueda contar con la seguridad y permanencia del servicio en caso de accidente, estima que aquellas bombas tienen capacidad solamente para hacer una provisión regular y constante, en el verano, para una población de 51.000 habitantes. Por consiguiente, para hacer en buenas condiciones el servicio de aguas corrientes á una población de 100.000 habitantes, es necesario duplicar, por lo menos, la capacidad productiva de la fábrica de la plaza de Armas, ó construir otra de igual capacidad, que es lo que se propone en el parque Saavedra.

El día en que la población de La Plata alcance á 600.000 habitantes, se necesitarán doce fábricas iguales á la de la plaza de Armas, ó sea, 84 pozos semisurgentes de igual rendimiento á los actuales que tendrían que producir 180.000 metros cúbicos de agua por día, durante varias semanas. El sólo enunciado de esa cifra, demuestra la gravedad de la cuestión en lo que se refiere al rendimiento de la napa semisurgente. Las experiencias hechas en La Plata, no bastan para fijar conclusiones definitivas, pero recordando las hechas en Belgrano, puede decirse que las fuentes de producción de agua para una gran ciudad, á base de pozos semisurgentes, es insuficiente é insegura, expuesta siempre al peligro de contaminación. Opina en consecuencia, que las napas de aguas semisurgentes no deben utilizarse cuando se dispone para la provisión de agua de un río tan caudaloso y de aguas tan buenas como el de la Plata.

El ingeniero González estudia después la nueva fábrica del parque Saavedra. Reconoce que el proyecto ha sido bien estudiado.

Termina su informe llegando á las siguientes conclusiones:

Que es ventajoso y conveniente la provisión á la ciudad de La Plata del agua del río, en lugar de la de pozos semisurgentes; que resuelto ese cambio, la nueva fábrica no se habilitaría en menos de tres años; que la de la plaza de Armas es insuficiente, y que para evitar á la población durante esos tres años las torturas de la falta de agua en el verano, convendría construir con carácter provisional la proyectada en el parque Saavedra, dando á los nuevos edificios una disposición que permita adaptarlos á un uso determinado, cuando ya no sirvan á su objeto presente; que si se mantiene la provisión de agua de pozos, habrá que construir cada tres ó cuatro años nuevas fábricas si la población aumenta, como es de esperarse, y si no se quiere restringir el uso del agua en la estación del verano.

INSPECCION DE MILICIAS

Los distritos militares

El inspector general de milicias de la provincia, comandante Eduardo Ramayón, ha elevado al Ministerio de Gobierno la proyectada división del territorio provincial en doce distritos militares.

Otros tantos planos gráficos demuestran la jurisdicción de cada distrito, los que, á su indicación, han sido ejecutados por el Departamento de Ingenieros, de acuerdo con la reglamentación de la ley nacional 4707, figurando en ellos todos los partidos de reciente creación.

Hemos podido apreciar que se trata de un trabajo claro, simplificado y lo más exacto posible, habiéndose conseguido subsanar mediante una extensa labor informativa, todas las dificultades que existían, así como la falta de detalles, que se han considerado necesarios y convenientes.

La división en distritos y los planos susodichos, sirven no solamente para satisfacer las indispensables exigencias de la organización de las milicias sino también para facilitar de manera apreciable lo que debe conocerse sin lugar á duda, como ser: el límite determinado de los distritos, los partidos que lo constituyen y los cuarteles, que figuran numerados, siendo estos últimos los que han servido de base para establecer el domicilio en el último reglamento, según el orden de registros.

A esta labor estimable, se une la reunión de un conjunto de datos sobre vialidad, itinerarios y medios de trasporte, que complementan debidamente aquella obra y revelan la inteligente y especial dedicación que se ha prestado á la organización de las milicias provinciales.

PUERTO DE LA PLATA

Movimiento de Julio

Durante el mes que ha terminado, se ha producido en La Plata, el siguiente movimiento:

Han entrado procedentes de ultramar y de algunos puntos de los ríos, con objeto de recibir cargamento en unos casos y de completarlos en otros, 38 vapores y 3 barcos á vela, y salieron 44 vapores y cinco barcos á vela.

La exportación arroja las cifras siguientes:

FRUTOS	Julio	Total de kilos desde Enero
Carne vacuna congelada	11.976.479	62.928.360
Id ovina id.	2.676.929	12.600.431
Menudencia vacuna id.	246.086	2.391.666
Menudencia ovina id.	24.855	146.381
Carne conservada	102.967	423.747
Extracto de carne	—	4.692
Sebo	332.166	1.969.323
Lana	208.122	375.798
Manteca	—	758.114
Sangre seca	—	170.809
Huesos	25.059	106.279
Pezuñas	3.231	26.562
Garras	—	1.177
Cerda	—	2.652
Guano	—	1.238.819
Astas	37.003	43.230
Trigo	18.582.342	107.377.203
Avena	12.275.113	143.596.712
Quebracho	—	1.565.000
Cueros vacunos	88.174	623.232
Centeno	—	1.580.843
Lino	878.806	1.393.737
Cebada	—	99.424
Novillos en pie	—	358
Mulas	—	6
Pieles curtidas de carnero	—	7.175
Maíz	20.137.953	33.782.420
Plata acuñada en monedas	—	8.000
Afrecho	289.060	289.060
Oleo Palmitina	47	47

Los empréstitos

El Poder Ejecutivo ha ordenado á la tesorería general de la provincia, que antes del primero de Septiembre próximo, deposite 45.225 libras esterlinas para el pago del empréstito de desagüe, y 10.518.12 libras esterlinas para amortización del cupón correspondiente al camino á Avellaneda, cuyo vencimiento, según lo informamos, es el primero de Octubre próximo.

Comisión Rambla Mar del Plata

Habiendo presentado su renuncia un miembro de la comisión Rambla Mar del Plata, el ingeniero Federico Gómez Molina, por el ministerio de Hacienda, se dictó ayer un decreto, nombrando en su reemplazo al doctor Salvador de la Colina.

Pago de sueldos

Por disposición del Poder Ejecutivo se ha entregado al habilitado del ministerio de Hacienda, para el pago de sueldos de la comisión de auxilios á los agricultores de la zona del Sur, la suma de pesos 1.610 que se deberá girar en la forma del caso.

Vivero forestal

El ministro de Obras Públicas, ha encargado al director de agricultura, señor Llanos, que informe sobre el terreno más conveniente para la instalación de un vivero forestal que provea á la región del Sur, de las especies más indicadas para la fijación de médanos y dunas marítimas.

El referido informe debe mencionar las condiciones que para el objeto de referencia tiene la reserva fiscal que existe en las proximidades de Adolfo Alsina.

Minas de la Provincia

La dirección general de minas de la Nación, se ha dirigido al ministerio de Gobierno, solicitándole quiera disponer el envío de una nómina de las minas y canteras en explotación de la provincia, y de sus propietarios, con indicación de domicilio, á objeto de la estadística minera.

Telégrafo de la provincia

La dirección del telégrafo de la provincia, ha dispuesto que parta para la oficina de Trenque Lauquen el inspector señor del Marco, á objeto de indagar lo que hubiere de cierto sobre las denuncias llegadas al respecto, desde dicho pueblo.

—Para el 1o. del próximo mes, se tiene proyectada la inauguración de una nueva oficina del telégrafo en Tolosa y la instalación de otra en la calle Patricios 1.219, en la Boca (capital federal), atendiendo las reiteradas solicitudes de aquel vecindario.

—Se ha dispuesto que pasen a prestar servicios á la sucursal central de Buenos Aires, los telegrafistas Ruiz Gómez, Arturo Gamarra y Francisco Latus, en vista de requerirse este nuevo personal, por razones de mejor servicio, dado el gran movimiento de aquella oficina.

—Se ha nombrado encargada de la oficina de Moreno, á la señorita Magdalena Díaz, y de la de Flores, recientemente inaugurada, á don Francisco Novellini.

—Se ha nombrado jefe de la oficina del telégrafo de la Plata, al subjefe, señor Esteban Nayo, y subjefe á don Pedro T. Méndez.

—Se ha dispuesto también el traslado de varios empleados á diferentes oficinas telegráficas de la provincia.

Dirección de tierras y catastro

Fueron informados y despachados ayer, los expedientes de:

Juana Bacerro de Ibarra, José Ignacio Jiménez, Jorge Miott, Justo A. Villegas, José Dimatteo, Eduardo Fernández, Javier Laurenz, José Manuel Paz, R. Anderson, Pedro Pinto, Máximo Serna Trejo, Myron E. Winslow, Antonio Gugu, Carlos y Santiago Ambrosio, Manuel Vidal, Juan Morosini y Dolores T. Gángara.

Recaudación de impuestos

La dirección general de rentas, recaudó ayer por concepto de impuestos fiscales, la suma de 44.883.87 pesos.

Montepío Civil

El ministro de Hacienda ha pasado una nota al presidente del Montepío, solicitándole que dentro de las economías posibles, confeccione la planilla de presupuesto de esa repartición para el año próximo.

—Se ha recibido una nota en la junta de esta repartición, en la que se da cuenta de haber fallecido el archivero de la misma, señor Jacinto L. Linquet.

—En la sección especial de la secretaría del ministerio, se hallan á vista de los interesados, los expedientes de:

María E. de Aramburen, María Ferrari herederos de Próspero Lunazzi, Hilda María A. de Silva, Juan A. Contreras, Felipe Pietranesi, Arturo L. Bello, Pedro Vernet, Emma Ciapone, Vicenta A. Madela, herederos de Amalia T. de Cromen, Pedro A. Casal, Ciriaco Serna y Carlos Etcheverry Bonao.

LEGISLATURA

EN LA CAMARA DE DIPUTADOS

Interpelación á su presidencia

Si hoy celebra sesión la Cámara de Diputados el doctor Arce solicitará de la presidencia explicaciones sobre las causas por las cuales ha dejado de dar cuenta á ese cuerpo de la nota que recibiera del ministro de Hacienda á propósito de la necesidad de reducir los gastos de la administración pública.

El doctor Arce entiende que el presidente de la Cámara no debió contestar, como lo ha hecho, dicha nota, sin antes ponerla en conocimiento de la Cámara, desde que es atribución exclusiva de ésta confeccionar su presupuesto de gastos.

El doctor Arce dejará igualmente constancia del error cometido por el ministro de Hacienda, al pedir el envío del presupuesto legislativo, fundado en las disposiciones de la ley de contabilidad, que sólo se ocupa del presupuesto general de la administración.

EN LOS MUNICIPIOS

LA PLATA

APERTURA Y ARREGLO DE CALLES—PEDIDO DE PLANTAS—COLOCACION DE RELOJES ELECTRICOS—OFERTA DE ESTATUAS—OBRAS EN EL EDIFICIO MUNICIPAL.

Vecinos de las calles 59 y 60, han pedido á la municipalidad que ordene á don Angel Fenela, la apertura de la calle 59, de 58 á 60, que se halla cerrada por un terreno de su propiedad.

—La dirección de obras públicas de la municipalidad, ha comprobado el mal estado en que se encuentra la calle 52, de 31 á 49, por lo cual, de acuerdo con lo solicitado por numerosos vecinos de ese barrio, procederá en breve al arreglo de la misma.

—La delegación municipal de Villa Elisa, ha pedido á la municipalidad 120 plátanos, para colocarlos en las calles que circundan la estación de esa localidad.

—La municipalidad ha recibido de una casa de la capital federal, 17.000 metros de cable, destinado á conducir la corriente eléctrica para los relojes que se colocarán en breve en varias calles de esta ciudad.

—Se tramita en la municipalidad, la construcción de un galpón de hierro en la administración de limpieza para colocar en él las máquinas y carros recientemente adquiridos para efectuar el riego de las calles.

—Don Raymond Rivoire ha propuesto en venta á la municipalidad, cuatro estatuas monumentales de mármol de carrara, originales, que representan la Agricultura, la Ganadería, el Océano y el Río de la Plata, de dos metros y medio de altura.

Si la municipalidad acepta la propuesta, el escultor nombrado hará entrega de las estatuas dentro de un año.

—Los contratistas señores Garuffi y Carbone, presentaron propuestas á la municipalidad, para retirar la tierra que existe formando desnivel, en la rambla de la calle 7, de 68 á 72.

Dichas propuestas han pasado á informe de contaduría.

—Han presentado propuestas á la municipalidad para ejecutar varias obras en la fachada del edificio municipal, de la calle 11, los contratistas señores Bengetti, Cassia, Mandi y J. Grandi.

ACEFALIA MUNICIPAL EN TORNQUIST

El senador Olaciregui informó ayer al gobernador que, efectivamente, como lo anunciáramos, está acéfalo en Tornquist el Concejo Deliberante por renuncia del señor Massini.

En consecuencia, el P. E. nombrará un comisionado.

BAHIA BLANCA

El intendente de Bahía Blanca, doctor Vergara, que vino á conversar con el Gobernador, á propósito de las obras de salubridad de dicha ciudad, deberá entrevistarse con los ministros de Obras Públicas y Hacienda, á fin de convenir con éstos la parte financiera y técnica de la cuestión.

De acuerdo con los arreglos y convenios realizados, la comuna de Bahía Blanca conseguirá fácilmente los fondos necesarios para la realización de las obras.

MATANZA

El domingo próximo, á las 2.30 p. m., se realizará en el hotel del Jardín, en San Justo, una reunión de vecinos con el objeto de cambiar ideas para adoptar un temperamento en presencia de las irregularidades cometidas por la empresa que provee de luz eléctrica al vecindario.

Firman el manifiesto que se ha distribuído al efecto, los señores José Indart, Juan B. Ordoqui, J. Navarro Beltrán, Joaquín M. Donato, Esteban Crovara y Rodolfo Villanueva.

CRONICA SOCIAL

BENEFICIO—En honor y homenaje á la marina italiana, se realizará mañana una función en el teatro Olimpo, organizada por el actor nacional señor Luis C. Dagllo, cuyo producto será destinado á beneficio del hospital Italiano.

SKATING RING—Asistieron numerosas familias de nuestra sociedad á la sesión de patinaje que se realizó anoche en el skating ring del Club de Gimnasia y Esgrima.

Una orquesta de profesores prestó su concurso, y se exhibieron interesantes vistas cinematográficas.

EN SAN PONCIANO—En la iglesia de San Ponciano se rezará una misa solemne con motivo de la terminación de la novena del cura de Ara. La orquesta que ejecutará la misa, será traída de la capital federal, estando la parte del coro á cargo de las señoritas:

Angela Quintana, Juana y Margarita Fablet, Rita y Clara Lascano Josefina, Eva y Lía Albarracín Sarmiento, Ana Isla, Elvira, Filomena y Alicia Carrillo, María Clara Echeverría, Josefina Dellón, Juana y Catalina Maxel, María Suárez, Teresa Vignoles, Delia Bonnani, María y Celia Meriot.

Los solos de canto estarán á cargo de las señoritas Ana Isla, Clara Echeverría y Teresa Vignoles.

REUNION—En casa del señor Faustino R. Ramos, se realizará hoy una reunión íntima, en celebración de un acontecimiento de familia.

ENLACE — En breve será consagrado en esta ciudad, el enlace de la señorita Adela Mayo con el señor Raúl Iriarte.

LAWN-TENNIS CLUB—El próximo domingo se jugarán varias partidas de "lawn-tennis" en las canchas que el club posee en el Jardín Zoológico.

Para las 2.30 p. m., se han concertado los siguientes partidos:

Señorita María Esther Gutiérrez y señor Ricardo Martínez, contra la señorita María Elida Plot y señor Alfredo Belmonte; señorita Justina Estegui y señor Florencio Plot, contra señorita Jacinta Belmonte y señor Augusto Rebagliatti.

Se adjudicarán como premios á los ganadores, una medalla de plata y una canasta de flores naturales, donadas por la comisión del Bosque y el Jardín Zoológico, respectivamente.

Además, se improvisarán otros partidos entre socios del Lawn Tennis Club.

VIAJEROS—Se ausentó para la capital federal, la señora María Alberti, acompañada de su familia.

—De Lobería, el señor Felipe Zufriategui.

—Para la capital federal, la señora Carolina N. de Medrano Saavedra.

VIALIDAD

ACCESO A LA CAPITAL FEDERAL

El camino de Quilmes

En muchas ocasiones nos hemos ocupado del mal estado en que se encuentra el camino de Quilmes á Avellaneda, debido al considerable tráfico cotidiano de vehículos, toda vez que Quilmes es una de las pocas zonas cercanas á la capital federal, donde se ejerce la agricultura intensiva, que provee á los mercados de la misma y de Avellaneda.

Sabido es que el camino de referencia no ha sido pavimentado, porque la ley que autorizaba las obras, fué derogada por otra, para cuya sanción se adujo que Quilmes no tenía necesidad de otro camino que el que uniría á La Plata con Avellaneda, y que debe pasar por esa localidad.

Sin embargo, y esto es lo que no se tuvo en cuenta, el camino de La Plata no responde á las necesidades de Quilmes: no aminora las distancias, porque no es directo, y no reduce, en consecuencia, el tiempo á emplear en los viajes, máxime si se tiene en cuenta que debe servir á pequeños industriales que explotan los productos de las granjas.

Teniendo en cuenta todas estas consideraciones, el ministro de Obras Públicas doctor Sojo, celebró ayer una conferencia con el presidente de la comisión de obras públicas de la Cámara de Diputados, doctor Amadeo. En el trascurso de ella, el ministro hizo presente la urgencia que hay en que cuanto antes se resuelva el problema del acceso á la capital federal.

El pensamiento del ministro es conexionar el camino afirmado á Avellaneda, en un punto que permita conseguir las comunicaciones rápidas y directas que se desean.

La construcción de este ramal hasta Quilmes, de aquella gran arteria, no puede ofrecer ni inconveniente técnico, ni financiero. En este punto el ministro de Obras Públicas cree que las objeciones hechas por su colega de Hacienda, tienen fácil solución, adoptando el mismo procedimiento elegido para dotar de aguas corrientes á los pueblos de la provincia. Es decir, el gobierno central contrata y ejecuta las obras, pero su costo corre á cargo de las comunas beneficiadas.

Por otra parte, el trazado primitivo sería reducido en mucho, pues actualmente las comunas de Avellaneda y Quilmes han construído pavimentos en algunas de las calles por las que debe correr el camino. Esta reducción se traduce, pues en una economía importante.

Mientras las Cámaras no sancionen el proyecto que autoriza al Poder Ejecutivo á construir este camino pavimentado, el ministro doctor Sojo ha convenido con el presidente de la dirección general de caminos, doctor Semprún, la construcción de un camino macadamizado paralelo á las vías del tranvía, aprovechando los terraplenes hechos para el camino de automóviles.

Con el propósito de resolver también todo lo referente á la vialidad de Wilde, Bernal, Villa Dominico, y Sarandí, poblaciones todas que han alcanzado gran desarrollo, y en las que se han radicado numerosos establecimientos industriales, el ministro ha encargado la realización de estudios especiales á las oficinas técnicas de su dependencia.

FONDOS PARA LA DIRECCION DE CAMINOS

El presidente de la dirección de caminos, doctor José R. Semprún, se entrevistó ayer con el gobernador, general Arias, con quien conversó detenidamente sobre la obra que está realizando esa repartición.

El gobernador, después de enterarse de la necesidad urgente de proveer á la dirección de caminos de los fondos necesarios para que, cuanto antes, realice el plan proyectado, prometió al doctor Semprún conceder todas las facilidades posibles.

EDUCACION

CLAUSURA DE UNA ESCUELA

El presidente del Consejo Nacional de Educación, doctor Ramos Mejía, ha comunicado al Poder Ejecutivo, que se ha resuelto clausurar la escuela nacional número 12, que funcionaba en la provincia desde el primero de Marzo.

RENUNCIA

El señor José M. Sánchez ha elevado al ministerio de Gobierno, su renuncia del cargo de comisionado escolar de Campana.

ENSEÑANZA UNIVERSITARIA

FACULTAD DE CIENCIAS JURIDICAS Y SOCIALES

Terminadas las vacaciones de Julio, ayer reabrió sus puertas esta Facultad, y se dictaron las clases de:

Procedimiento penal, por el doctor Carrillo; lógica, doctor Chialuca, derecho internacional intensivo, doctor Castillo; derecho civil argentino, doctor Cárdenas, historia constitucional de la República, doctor Amadeo; procedimientos civiles, doctor de la Colina, y derecho público provincial, doctor González Calderón.

TRIBUNALES

LA ACUSACION AL GOBERNADOR

En la querella seguida contra el gobernador de la Provincia por violación á la ley nacional de elecciones, cumpliendo lo dispuesto por la Cámara Federal en su último auto, el juez doctor Marcenaro se ha dirigido á la Cámara de Diputados de la Provincia, con remisión de los antecedentes, solicitando el desafuero del general Arias.

SUPREMA CORTE — RECURSOS IMPROCEDENTES

Este tribunal ha rechazado los recursos interpuestos contra los respectivos fallos de segunda instancia en los siguientes juicios: doctor Angel Gallay, deduciendo tercería de dominio en el juicio seguido por N. de Blanco y Argañarás contra la sucesión de Benedicto López; José Caporal, por homicidio en La Plata y José Antonio Alvarez por hurto con abuso de confianza en Olavarría.

—De acuerdo con el dictamen del procurador general el mismo tribunal declaró operada la perención de la instancia en la demanda deducida por Valerio Milberg contra el Poder Ejecutivo sobre anulación de un decreto dictado por éste

CAMARA TERCERA DE APELACIONES

Este tribunal ha dictado sentencia definitiva en las siguientes causas criminales: Rosario Saiture por homicidio en La Plata: se confirma en todas sus partes la sentencia apelada de la instancia que imponía al procesado 12 años y 6 meses de presidio y costas procesales; Miguel Murillo, por disparos de arma y lesiones: 1 año y 3 meses de prisión; Lorenzo Sánchez, por homicidio: se modifica la sentencia apelada de primera instancia, que le imponía 17 años y 6 meses de presidio y se le condena á 6 años y 6 meses de penitenciaría, debiendo quedar sujeto á la vigilancia de autoridad hasta un año de haber cumplido la condena; Pedro J. Peralta, por violación de domicilio, disparos de arma y abuso de autoridad: 8 años de penitenciaría y accesorios legales; José Giordiani por hurto: 1 año de prisión; Francisco Freues, por lesiones por culpa ó imprudencia: 6 meses y 15 días de arresto; Juan Ramón Roldán por disparos de arma: 1 año de prisión; Manuel Cortinas por disparos de arma: se revoca la sentencia de primera instancia que le imponía 2 años de prisión, y se le absuelve de culpa y cargo, declarándose definitiva la libertad provisional que actualmente goza; Félix de Rosa, por lesiones: 1 año y 6 meses de prisión; Antonio Balverde Misa, por hurto: se modifica la sentencia apelada que le imponía 6 años de penitenciaría, y se le condena á 4 años y 3 meses de igual pena; Santiago Gerardo Campos, por homicidio: se revoca la sentencia apelada de primera instancia, que le imponía 10 años de presidio y se le absuelve de culpa y cargo, ordenándose su libertad una vez consentida la sentencia; Fernando Gatti por disparos de arma y lesiones: se declara nula la sentencia recurrida, y se pasan los autos al juez que sigue en orden de turno, para que dicte nuevo fallo con arreglo á derecho.

ASUNTOS CIVILES Y COMERCIALES —VERIFICACION DE CREDITOS

Ante el juzgado á cargo del doctor Adolfo Marcenaro se realizó ayer la junta de acreedores para la verificación de créditos en el concurso civil formado á Domingo Irlani. Terminada la verificación, el deudor propuso á la junta abonar el 40 o|o de los créditos verificados, á un año de plazo.

Los acreedores presentes aceptaron la quinta propuesta, contra los votos de los representantes de los Bancos de la Nación Argentina y Comercial, quienes se reservaron ejercitar los derechos en la forma correspondiente. El juez doctor Marcenaro, atento al resultado de la votación á favor de la aceptación del arreglo propuesto, lo dió por aprobado.

PERENCION DE INSTANCIA

El mismo magistrado declaró operada la perención de instancia en el juicio seguido por Ramón Ramos contra Bonifacio López San Martín, y dictó resolución definitiva en el juicio seguido por Elías Cuomo contra el concurso de Luis De Luca, sobre escrituración.

PAGO EN LA ADMINISTRACION DE JUSTICIA

El habilitado del poder judicial dió comienzo ayer al pago del personal de justicia por el mes de Julio último.

CAUSAS CRIMINALES

El juez del crimen doctor Gilberto Míguez, absolvió á Carlos Masarelli, Secundino P. Valler, Manuel Podestá y Angela Aguilar, acusados por atentado á la autoridad.

—El juez doctor W. Ocampo, absolvió á Mateo Defont y Germán Vegas, acusados por disparo de arma y lesiones en el Saladillo.

—El secretario sumariante señor Carlos Ponsatti, hizo entrega ayer al juzgado del doctor Míguez, de la ampliación del sumario instruído en la causa seguida á Juan Deudones, acusado por disparo de arma y lesiones en Lobos.

—El juez doctor Ramallo López sobre

...or de Reil Ana, su sucesión, se confirma el auto recurrido de fojas 252. Cabezas José G. contra Aguerre Pedro sobre nulidad de venta, no se hace lugar á los recursos de inconstitucionalidad é inaplicabilidad de la ley y se mandan testar por secretaría las palabras subrayadas con lápiz rojo.

PADRON DE EXTRANJEROS — ASCENSO DE UN MAGISTRADO — FIESTA DEL ARBOL

Mar del Plata, Agosto 1o. — Se reunió ayer el Concejo Deliberante designando la comisión encargada de inscribir á los extranjeros en el padrón municipal.

Esta comisión quedó formada por los concejales Traverso, Balado y Silvestre.

—Al actual asesor de menores, doctor Garro Allende le ha sido ofrecido el puesto de camarista en Dolores.

Se asegura que de un momento á otro el Poder Ejecutivo enviará al Senado el pliego pertinente, á fin de llenar la vacante que dejará el doctor Garro Allende para ocupar nuevo cargo.

—La Liga del Sur realizará mañana en la cancha de las canchas urbanas el día de la fiesta del árbol.

La planta será distribuída entre todos los alumnos de las escuelas urbanas por las señoritas Maestras.

TRENQUE LAUQUEN

ESTADO SANITARIO

Profilaxia reclamada

Trenque Lauquen, Agosto 1o. — El estado sanitario del partido es malo, predominando en la campaña [illegible] tifoidea, propias de la estación, [illegible] é influenza, [illegible] ber familias [illegible] miembros enfermos.

Se cita el caso de una familia [illegible] cida que se va exterminando sucesivamente pues han fallecido cuatro de sus miembros y se encuentran ahora otros dos [illegible]

El contagio se [illegible] rápidamente, por [illegible] suredad.

TRASLADO DE UN EMPLEADO — LICITACIONES SOCIALES — BAILES BENEFICIOS PARA INCENDIADOS

Trenque Lauquen, Agosto 1o. — Ha sido trasladado á Tellier-Chico el empleado de correos señor Ramón Gonzáles.

—El domingo 4 del corriente se efectuará en el salón de la Sociedad Española de Socorros Mutuos una gran velada artística-bailable, cuyo producido será destinado á los incendiados de Tellier-Chico.

—El próximo domingo se efectuará en el salón de la Sociedad Española de Socorros Mutuos un gran baile de máscaras

NOTICIAS MUNICIPALES

INSPECCION GENERAL

Trabajos del mes de Julio

La inspección general de la Municipalidad pasó á la superioridad un informe en el cual da cuenta de que durante el mes de Julio último, hubo el siguiente movimiento administrativo en esa repartición:

Sección tráfico: vehículos inspeccionados, 29.847; registros de conductores retirados, 1.051; infracciones de tráfico comprobadas, 2.140; multas de tráfico notificadas, 969, por 34.791 pesos; multas notificadas por dejar cajones de basura en las aceras, 727, por 1.454; vehículos retirados de la circulación por diversas causas, 869. Exámenes tomados, 158.

Sección carruajes y automóviles: carruajes particulares inscriptos, 49, id de remise, 48; id de plaza, 29, automóviles particulares inscriptos, 70; id de carga, 5; id de alquiler, 61; conductores inscriptos, 263; permisos á conductores, 304; registros renovados, 82; traspasos anotados, 633; Vos. Bos acordados, 727.

Sección carros: carros inscriptos, 755; carros retirados, 50; taras rectificadas, 98; taras borradas, 79; infracciones anotadas, 1.530; conductores inscriptos, 45; registros renovados 112; Vos. Bos acordados, 96; carros rechazados, 12.

Durante el mismo mes la repartición aludida anotó los siguientes accidentes del tráfico:

Choques: De tranvías con carros: 7, con 9 lesionados; de tranvías con automóviles: 3, con 4 lesionados; de tranvías con tranvías: 1, con 1 lesionado; de tranvías con coches: 1, con 1 lesionado; de carros con carros: 3, con 3 lesionados; de carros con bicicletas: 1, con 1 lesionado; de automóviles con coches: 3, con 3 lesionados; de coches con bicicletas: 3, con 3 lesionados; de tren con carro: 1, con 1 lesionado, total, 23 choques, con 26 lesionados.

Accidentes: de automóviles 29, con 5 muertos y 28 lesionados; de tranvías, 38, con 4 muertos y 39 lesionados, de carros: 42, con 3 muertos y 39 lesionados; de trenes: 11, con 6 muertos y 5 lesionados; de coches: 8, con 1 muerto y 7 lesionados, de bicicletas, 4, con 4 lesionados; de motocicletas: 3 con 3 lesionados; total: 146 accidentes, con 19 muertos y 135 lesionados.

Resumen: choques y accidentes: 169, con 19 muertos y 161 lesionados.

EN FLORES Y VELEZ SARSFIELD

Rellenamientos y desagües

La subintendencia de Flores solicitó de la superioridad la ejecución de las siguientes mejoras edilicias, en aquel barrio.

Saneamiento general de la calle Yerbal de Río de Janeiro á Otamendi; rellenamiento de la calzada de la calle Rawson, de Provincias Unidas á Monte; rellenamiento y desaparición de los pantanos existentes en la calle Polvorín, de Avenida Campana á Asamblea, nivelación y rellenamiento de la calzada de la calle Caseros y Chiclana, reparaciones en las canaletas de desagüe de la calle Castro y Chiclana, construcción de canaletas de desagüe en la calle Treinta y Tres de Caseros á Casas; construcción de pasos de piedra en las calles Metán y Rondeau, y Gibson y Caseros; desmonte de la calle Caseros, de Rondeau hasta Las Casas; desmonte, nivelación y construcción de canaletas de desagüe en la calle Mármol de Rondeau á Gibson; construcción de canaletas de desagüe en la calle Craig de Zuviría á Estrada; desmonte y nivelación de la calle Zuviría de José María Moreno hasta Riglos; rellenamiento de la calle José María Moreno de Independencia á San Cristóbal, construcción de canaletas de desagüe en las calles Venezuela de Mármol á Treinta y Tres, Agrelo de Treinta y Tres á Mármol, Venezuela de Artes y Oficios á Yapeyú; nivelación de la calle Mármol de México á Venezuela; rellenamiento de las esquinas de las calles Zuviría y Craig.

La subintendencia de Vélez Sársfield solicitó también las siguientes mejoras:

Rellenamiento de los baches existentes en la calle Baradero de Rivadavia á Rafaela y nivelación y construcción de canaletas de desagüe en la calzada de la calle Concordia y Orán.

—Varios vecinos presentaron una solicitud en la cual piden que se reacciono el afirmado de la calle Australia, de Santa María á Santa Elena.

Todas estas notas fueron remitidas al departamento de obras públicas para que se proceda á la ejecución de los trabajos.

OBRAS DE DESAGUE

La acción de los ferrocarriles

El Intendente Municipal estuvo ayer en la casa de gobierno, á fin de entrevistarse con el ministro de Obras Públicas y pedirle que hiciera activar la construcción de obras de desague que deben realizar las diversas compañías ferroviarias que tienen líneas de entrada á la ciudad.

Como es sabido, en el plan de obras de desague preparado por las oficinas técnicas de la Intendencia para defender á la ciudad del peligro de futuras inundaciones, se enumeran las obras que deben construir las compañías ferroviarias. Pero, como lo dijimos en oportunidad, estas empresas no se manifiestan muy activas en llevarlas á la práctica, con cuya actitud entorpecen la acción de la municipalidad y retardan la ejecución de un proyecto que, como se ha dicho hasta el cansancio, no admite espera.

En la entrevista celebrada entre el Intendente y el ministro, quedó resuelto que se adoptarían medidas para conminar á las empresas mencionadas á cumplir con las disposiciones pertinentes.

EL EJERCICIO DE LA OBSTETRICIA

El Ministerio del Interior dió traslado á la Intendencia Municipal de una nota enviada por el Departamento Nacional de Higiene, en la cual esta repartición hace observar la conveniencia que existe en que la jefatura del registro civil envíe un informe mensual de las parteras que hayan intervenido en la asistencia de enfermas.

Funda el Departamento de Higiene este pedido, en que uno de los artículos de la ley de registro civil, establece que toda partera debe denunciar bajo su firma el nacimiento de un niño en el cual intervenga.

En virtud de un informe del jefe del registro civil, la Intendencia comunicó ayer al Ministerio del Interior que ha resuelto proceder de acuerdo con lo solicitado por el Departamento de Higiene, únicamente en los casos que se trate de hijos ilegítimos.

La recolección de perros

Con motivo de una extensa nota enviada por la sociedad Protectora de Animales, la Intendencia ha resuelto dividir el municipio en dos zonas, con sus respectivos depósitos y corralones para facilitar la recolección de perros vagabundos.

La zona correspondiente al Sur, tendrá como depósito general, para los animales recolectados, el corralón ubicado en la calle Alcorta y Perdriel, donde actualmente son ejecutadas algunas reparaciones. La zona Norte tendrá su depósito en el local de Palermo, que hasta ahora se utilizó como corralón general.

Plantación de árboles

La Intendencia autorizó ayer á la dirección de paseos para que proceda á la plantación de árboles en ambas aceras de la calle Almagro, de Gorriti á San Salvador.

Pavimentación

El Ministerio de Justicia solicitó en una nota enviada á la Intendencia Municipal, la construcción del afirmado de granito en las calles que circundan el local de la Prisión Nacional.

En contestación á esa nota, comunicó ayer la Intendencia al referido ministerio, que la pavimentación de las calles Pichincha, de Caseros á Armonía, Armonía, de Pichincha á Paseo, y esta última, de Armonía á Caseros, está autorizada por ordenanzas sancionadas al efecto, pero que conviene dejar para otra oportunidad la ejecución de esas obras, por cuanto la emisión de bonos está por agotarse, en virtud de la cantidad de afirmados pedidos.

PUERTOS, ADUANAS é IMPUESTOS

Recaudación

La aduana de la capital recaudó durante el día de ayer por conceptos de derechos de importación, almacenaje, eslingaje, sellos y adicionales, la cantidad de 521.524 06 pesos moneda nacional y pesos 10 014 29 oro.

Desde el 1o. de Enero hasta la fecha se han recaudado por los mismos conceptos pesos 101 421.994.28 moneda nacional y pesos 1 457 640.63 oro.

Cargamento embargado

Por orden del juez doctor Villafañe se ha trabado embargo sobre los cargamentos que conducen los vapores Cornella, Laura y Argentina

CENTROS SOCIALES

LAS PROXIMAS FIESTAS

DIVERSOS PREPARATIVOS

EL COLOSO DEL PLATA — Organiza para el 17 del corriente su fiesta inaugural, que se efectuará en los salones de la Lago di Como.

El programa constará de las obras "El anzuelo", "Laureles del arte", "Saber vivir es la clave" y números extraordinarios de imitación, por el señor Roberto Caseaux.

LIRA NACIONAL — Mañana dará una función seguida de baile de gala, en el local de la Nazionale Italiana

Serán representadas las obras "Sangre que hierve", "Para ese papá" y "El recluta".

CENTRO ESPAÑA — Numerosas invitaciones fueron distribuídas para la "matinée" que, en honor del centro "El coloso del Plata", realizará en los salones de la sociedad Les Enfants de Beranger.

LOS CHIRIPITIFLAUTICOS — Activa los preparativos para la fiesta que realizará el 24 del corriente, en los salones de la Giuseppe Garibaldi. La secretaría social fué trasladada á la calle Pueyrredón 669

VA Y VIENE — Pasado mañana dará su "matinée" mensual, en el salón del asilo Ramón L. Falcón.

LA RUSTICANA — Se ultiman con éxito los preparativos para el baile que ofrecerá mañana, en los salones de la sociedad La Argentina.

CULTO CATOLICO

San Telmo—El Salvador—San Ignacio San Agustín—Tercera Orden Franciscana—Cuarenta horas.

Desde hoy comenzarán en la iglesia de San Telmo, las fiestas patronales en honor del titular de la parroquia. A las 8 p m empezará la novena y todos los días, á la misma hora, después de ésta, habrá rosario letanías cantadas, plática y bendición con el Santísimo. Durante el novenario predicará el presbítero José Ignacio Yani.

El 10 de Agosto, durante todo el día habrá confesores, á las 8 p m del mismo, vísperas solemnes. El día 12, á las 9 a. m., misa solemne con exposición del Sacramento, y á las 8 p. m., rosario, letanías cantadas, sermón de la virgen de Belén y reserva. El 16, misa solemne, á las 9 a. m., exposición del Sacramento durante todo el día, y á las 8 p. m., rosario, letanías cantadas, sermón y reserva

—En la iglesia del Salvador, habrá hoy, en la misa de las 8 a. m., comunión general con indulgencia plenaria.

—A las 5 p. m., en la iglesia de San Ignacio, habrá sermón del Sacramento por el padre Pacífico Otero; después reserva, bendición con el Santísimo y veneración de la reliquia del santo.

—El Apostolado de la Oración de la iglesia de San Agustín, celebrará el 4 del actual el ejercicio mensual consagrado al Corazón de Jesús, con misa y comunión general, á las 8 a. m. En la misa de comunión habrá breve plática, y á las 4.30 p. m., exposición del Santísimo Sacramento.

—Los cultos que la Orden Tercera de San Francisco dedica á su titular, San Roque de Montpellier, empezarán el 6 de Agosto, con un novenario solemne, durante el cual habrá un curso de ejercicios espirituales, según el siguiente programa: todos los días, á las 9 a. m., misa rezada, novena del santo, lectura espiritual y plática; á las 5 p m, corona de los siete gozos, conferencia sobre la Tercera Orden, sermón y bendición con el Santísimo. El 15 del presente, á las 6 p m., recepción de nuevos terceros y vísperas solemnes

El 16, festividad de San Roque, misa de comunión de regla y bendición papal con indulgencia plenaria, á las 8.30; misa solemne y sermón á las 10, y por la tarde, á las 6, corona, letanías, corpus solemne y bendición.

Durante los días 17 y 18, se repetirán los anteriores cultos á las 10 a. m. y 6 p. m., respectivamente.

—Cuarenta horas.—Agosto 2.—Capilla de Las Victorias.

INFORMACIONES UTILES

CALENDARIO

Calendario gregoriano — Agosto 2 —Festividad católica — Alfonso

Id ortodoxo — 20 de Julio — Elías

Id israelita — 19 de Ab de 5672

Id mahometano — 18 de Shaaban de 1330

VARIAS

En Santiago de Chile las calles Catedral, Santo Domingo, Rosas y San Pablo son paralelas á la Alameda.

FECHAS HISTORICAS

2 de Agosto

1814—Sublevación del Cuzco — El gobernador del Cuzco, don Martín Concha, había hecho poner en prisión á varios comprometidos en una conspiración contra las autoridades españolas.

El pueblo se había amotinado pidiendo la libertad de los presos y al atacar al cuartel á pedradas, los soldados hicieron uso de las armas, resultando varios paisanos muertos y otros heridos.

Los presos lograron en la noche del 2 de Agosto seducir á la guardia que los custodiaba, mediante dádivas y promesas.

Los sublevados aprisionaron al residente Concha y á los oidores de la Real Audiencia, á las demás autoridades y á muchos españoles. Como inmediata providencia, levantaron dos horcas en la plaza, y á la mañana siguiente, convocadas las corporaciones civiles y eclesiásticas, que también simpatizaban con la insurrección, y algunos vecinos, crearon por elección un gobierno provisional, compuesto de don José Angulo, el brigadier don Mateo Pumacahua, el coronel don Luis Astete y el teniente coronel don Juan Tomás Moscos.

1820—Ataque de San Nicolás — El gobernador López, con sus santafecinos, había repasado el arroyo del Medio y establecido su campamento en el arroyo de Pavón, donde licenció sus milicias.

El 28 de Julio se reunieron Alvar y Carrera, en San Nicolás de los Arroyos.

Alvear, estableció ahí la sede de su gobierno nominal é hizo fortificar la plaza, guarneciéndola con los restos de su división.

Los porteños acamparon en los alrededores á lo largo de la costa del Paraná, entre la población y el arroyo del Medio.

Dorrego se había puesto en campaña el 18 de Julio, al frente de un ejército de las tres armas, fuerte de 1.500 hombres. Se había hecho preceder en su marcha por las divisiones al mando del general Martín Rodríguez. Quedaba, de gobernador sustituto el general don Marcos Balcarce.

Las fuerzas de Dorrego y Rodríguez se encontraron en la Villa de Luján, formando un total de 2.000 hombres.

Entretanto, López, Carrera y Alvear, efectuaban las marchas y acampaban según lo que queda dicho.

Desde la altura de Arrecifes, Dorrego hizo avanzar por su izquierda, una división al mando del mayor José Obando. Esa operación dió por resultado apoderarse de los pueblos del Salto y Pergamino, rescatar la mayor parte de los prisioneros de la Cañada de Cruz (véase el 28 de Junio), que se hallaban en el último punto, dominar la línea del arroyo del Medio, y distraer la atención del enemigo amagando una invasión sobre la provincia limítrofe.

En esa situación, Dorrego se decidió á llevar un ataque sobre el enemigo atrincherado en San Nicolás.

A las 12 de la noche del 1o. de Agosto, el ejército porteño levantó sigilosamente su campo, y en la madrugada del día siguiente se hallaba sobre las chacras de San Nicolás, donde fué tomada una parte de la caballada del enemigo

Alarmados los de la plaza, se aprontaron á la defensa; pero ya era tarde, estaban magistralmente sorprendidos.

El resultado de la jornada fué brillante, los federales desocuparon la provincia de Buenos Aires, quedando en poder de los porteños armamentos y caballadas valiosas; rescataron éstos los prisioneros de la Cañada de la Cruz y tomaron numerosos prisioneros al enemigo. Todo se alcanzó con pérdida mínima por parte de los asaltantes.

Aislado política y militarmente, el gobernador López pensó seriamente en la paz.

El primer paso que dió en tal sentido fué decidir el destierro del general Alvear, á quien obligó poco después á salir aguas abajo embarcado en una canoa con destino á la Banda Oriental, dando por razón ostensible ser el responsable del desastre de San Nicolás

1846 Captura de la estuadra argentina— Las fuerzas navales de Inglaterra y Francia apresan los buques argentinos que se hallaban bloqueando á Montevideo, y declararon prisioneros de guerra á los tripulantes

El almirante Brown fué completamente sorprendido y protestó solemnemente de la agresión.

Las fuerzas de Francia é Inglaterra procedieron luego á bloquear los puertos argentinos y orientales, donde se extendía la dominación de Rozas y Oribe

BOLETIN DEL DIA

Servicio general de correspondencia

Se despachará correspondencia:

Hoy, á las 8 a m, para Brasil y Europa, en el Amazón (con alcance hasta las 5 de la tarde), á las 8 a m, para Río de Janeiro y Europa en el H Gión (sin alcance); el 3, á las 3 p m para los puertos del Pacífico en el Oronsa (con alcance hasta las 8 de la m), á las 2 p m, para Santos Bahía y Europa en el Ravenna (sin alcance) y el 4, á las 8 a m, para Brasil y Europa en el Cap Arcona (sin alcance)

—Se distribuirá correspondencia:

Hoy, de Europa y Brasil en el Chili, con fechas hasta el 13 de Julio, y de Europa, en el P Mafalda con fechas hasta el 17 de Julio; el 3, de Europa y Brasil, en el Koenig F Augusta, con fechas hasta el 16 de Julio; el 4, de Europa y Brasil en el Araguaya, con fechas hasta el 18 de Julio.

BOLSA, BANCA Y COMERCIO

OPERACIONES DE AYER

El valor de $ 100 oro en la Caja de Conversión es de 227 27 moneda nacional.

1 argentino (5 $ oro) vale	$	11 36 m/n.
1 peso moneda nacional vale	"	0 41 oro
1 libra esterlina (5 01 pesos oro)	"	11 15 m/n
1 moneda de 20 francos (4 $ oro)	"	9 09 "
1 alfonsino (5 $ oro)	"	11 36 "
100 liras (20 $ oro)	"	45 45 "
100 marcos (24.70 $ oro)	"	56 12 "

NEGOCIOS DE TITULOS

La Bolsa presentó animación en los negocios de títulos de renta, los cuales fueron en conjunto de verdadera importancia. Los de cédula argentina, al contado y para hoy ascendieron á pesos 1 397 000 nominales. Todos los precios se mantienen variables

Las cédulas nacionales K la mayor 2 % por el pago del cupón, de 99 á 99.70, y la serie L subió 20 centavos, de 101 á 101.20. El 5 por ciento argentino de 1906 subió 10 centavos, de 92.79 á 92.89. El empréstito interno de conversión de 2 1/2 por ciento de Buenos Aires bajó 40 centavos, de 28.40 á 28. Los bonos municipales de pavimentación, servicio semestral, bajaron 10 centavos, de 84.90 á 84.80. Las acciones de los Quebrachales Fusionados subieron 50 centavos, de 35.50 á 36. Las de Mar del Plata Jockey Club subieron 12 puntos, de 170 á 182. Las del Banco del Comercio subieron 30 centavos, de 23 á 23.30. Las de Catalinas subieron 16 centavos, de 13.90 á 14.06. Los certificados de 80 por ciento del Banco El Hogar Argentino subieron 50 centavos, de 260 á 260.50.

PRIMERA RUEDA

Cédula argentina contado $ 310 500 á 96.20, 432.000 á 96.30, 58 000 á 96.20, 6 000 á 96.30, y 11 000 á 96.20. Total, $ 717 500. Para hoy $ 80 000 á 96.30, y 5 000 á 96.20. Total, $ 85 000

5 por ciento argentino de 1905, contado, $ 5 000 á 92.80

5 por ciento del Banco de la Provincia, para hoy, $ 5 000 á 81.60

Empréstito interno de conversión de 2 1/2 por ciento de Buenos Aires, contado, $ 10 000 á 28

Bonos Hipotecarios del Banco de la Provincia, contado, $ 25 000 93.50.

Acciones del Banco Francés, para hoy, 25 á 154

Acciones de Sansinena, contado, 50 á 165.

Acciones del Banco de Italia, para hoy, 32 á 179

Acciones del Mar del Plata Jockey Club, contado, 20 á 180

Acciones del Banco de Galicia, contado, 90 á 125.

Certificados de 20 por ciento del Banco de Galicia, contado, 1 740 á 42

Acciones del Banco Español, contado, 300 á 299 50

Certificados de 40 por ciento del Banco Español; contado, 700 á 98

SEGUNDA RUEDA

Cédula argentina para hoy, $ 1 000 á 96 30; 30 000 á 96.20; 1 500 á 96.30 y 552.000 á 96 20. Total $ 571 500. Para hoy, $ 20 000 á 96.30 Serie K, para hoy, $ 1 000 á 96 70, Serie L para hoy, pesos 30.000 á 101, y 16 200 á 101 20 Total, $ 46 200

Bonos municipales de pavimentación, servicio semestral, para hoy, pesos 24 200 á 84 80

5 por ciento de Banco de la Provincia, para hoy, $ 2 000 á 82.

Acciones del puerto de San Nicolás, para hoy, 400 á 64

Acciones de los Quebrachales Fusionados, para hoy, 200 á 35 50; 200 á 35 80 y 300 á 36. Total, 700. Para fin de mes, 100 á 36, y 200 á 36 50 Total, 300

Acciones de Mar del Plata Jockey Club, para hoy, 30 á 182

Acciones del Banco del Comercio, para hoy, 200 á 23 30

Acciones del Banco de Galicia, para hoy, 20 á 125

Certificados de 20 por ciento del Banco de Galicia, para hoy, 1 630 á 43

Acciones de Guatraché, para fin de mes, 1 700 á 2 20; 500 á 2 20, y 1 460 á 2 40 Total, 3 660

Acciones de Catalinas, para hoy, 100 á 14, y 500 á 14 05 Total, 600 Para fin de mes, 800 á 14 20

Acciones de viñedo y bodegas Tomba, para hoy, 10 á 127

Certificados de 80 por ciento del Banco El Hogar Argentino, para hoy, 12 á 263, y 15 á 260.50. Total, 37.

LETRAS Y CAMBIOS

Las letras comerciales á 90 días se ofrecen en cantidades poco importantes, y como ayer aumentó la demanda, la tendencia del mercado fué de flojedad

La cotización del día fué, letras á 90 días, sobre Londres á 48 9 32 sobre París, á 5.07, sobre Amberes á 5.10 1/2; sobre Hamburgo, á 4 12, y sobre Río de Janeiro, á 14.800 reis por libra esterlina

Los tipos de cambios anotados en el cuadro adjunto son suministrados por los respectivos Bancos

BANCOS	Inglaterra	Francia	Alemania	Italia	Suiza	Plaza
Nacion.	48 1/16	5.04 1/2	24 10	5.60 1/2	5.34	
Londres.	48 1/16	5.04	24 09	—	—	
Provincia	48 3/32	5.04 1/2	24 09 1/2	5.60	5.33	
Italia	48 1/16	5.05	24 10	5.60	5.34	
Español.	48 3/32	5.05	24 10 1/2	5.60	5.34	
Aleman.	48 1/16	5.05	24 10	5.60	5.35	
Angl. A.	48 1/8	5.05	24 11 1/2	—	—	
Galicia.	48 1/8	5.05	24 10 1/2	5.61 1/2	5.34	
Francés	48 1/16	5.05	24 10	—	—	

Por cable se gira de 47 9/16 á 47 5/8, sobre Londres, y á 5.00, sobre París.

El Banco de la Nación gira en pequeñas letras, á la vista, sobre Inglaterra, á 47 5/8 sobre Francia, á 5.01; sobre Bélgica, á 5.04; sobre Alemania, á 4 66; sobre Italia, á 5.05 1/4, y sobre España, á 5.32.

DESCUENTO BANCARIO

Continúa la buena demanda en los descuentos y sin variación la tasa bancaria, de 7 3/4 á 8 1/2 por ciento al año.

LAS QUIEBRAS EN JULIO

Hoy publicará "El Avisador Mercantil" la estadística de los desastres comerciales ocurridos en el mes de Julio, de cuyo trabajo remitió ayer á LA PRENSA su dirección una prueba, la cual nos sirve para consignar la noticia.

Clasificados los desastres comerciales aparecen con el siguiente resultado: convocatorias $ 3 523 541 87, quiebras, $ 680.209 18, concursos civiles $ 2 791.046.76, arreglos, $ 218 521.98, con cuyas cantidades se forma el total de $ 7.213 322 79

En 12 años, de 1901 á 1912, fué Julio último el de más alta cifra en meses semejantes. Los meses de menores cantidades fueron Julio de 1903 y Julio de 1906 con algo más de un millón de pesos; los de mayores cantidades fueron Julio de 1901, 1907, 1908 y 1909 con más de 1 millones de pesos. El término medio del período de 12 años es de 2 1/2 millones de pesos en cada uno

SOCIEDADES ANONIMAS

La compañía de seguros La Hispano Argentina celebró asamblea general ordinaria, en la que se aprobó la memoria y el balance por el 22 ejercicio vencido el 30 de Junio que presentó el directorio y de cuyos documentos anticipamos un extracto. Fué igualmente aprobado el dividendo propuesto de 20 por ciento.

Fueron elegidos directores los señores J M Carrera Cayetano Sáenez, Elías Romero Fernández Gutiérrez, Manuel G Llamazares y Antonio Vilamil, suplentes, los señores Lorenzo V Ruiz y Manuel Moreno, siendo titular el señor Vicente Sánchez, y suplente el señor Martín H Berraondo

CAJA DE CONVERSION

Movimiento del día: Entrada, pesos 414 72, y salida 9 677 60 La existencia en caja es de 215 628 234 97 pesos

VALOR DE LA PROPIEDAD

BRAVO BARROS Y CIA

Casa Ayacucho 1485 con edificio de 3 pisos y sub-suelo, en terreno de 8 40 metros por 25 76, en la suma de pesos 220 000, que equivale á $ 1 01 03 el m c Comprador, señor Maximino Ruiz Díaz

Casa Santa Fe 1417 19, con edificio y terreno de 8 66 metros por 25 38 c/u, en $ 120 000, que equivale á $ 5 73 33 el m c Compradora, señora Josefa Tello

Importan estas ventas, $ 310 000

CANDIT Y FURST ZAPIOLA

Propiedad Ecuador 1730 35, de altos y bajos, 8 16 metros por 32 27 c/u en el lado y 20 39 en el otro en 2 500 pesos, al contado Compradora, señora Luisa L de González

129.28 metros de la propiedad de la Santa Fe 1697 11, afectada por el ensanche de esa calle, vendidos á razón de $ 665 12 el metro cuadrado Total, $ 86 000. Compradora la Municipalidad de la Capital

Importan estas ventas $ 200 000

Valor de los campos

WILLIAMS Y GIMENEZ

Han vendido en remate [illegible] 2 fracciones de campo en General Sarsfield, á inmediaciones de la estación Polvorines del ferrocarril Central Córdoba y con superficie total de 68 hectáreas, 92 áreas y 21 centiáreas, al precio de 1 000 pesos la hectárea importando esta venta $ 129 370 89 Comprador, señor Fernando Martí en comisión

REGISTRO DE LA PROPIEDAD—FINCAS INSCRIPTAS

Ayer fueron inscriptas en el Registro de la Propiedad de fincas, vendidas en la capital en 11 [illegible] pesos moneda nacional, y las de las gestiones inscriptas, en 201 007 25 pesos moneda nacional

Entre las fincas inscriptas de mayor importancia figuran

Las [illegible] Nazca A [illegible] 15, manzana A, 17 [illegible] 8 metros cuadrados, $ 192 500

Canning [illegible] esquina Gurruchaga, 1-01 11 91 [illegible] 11 [illegible] 8 metros en [illegible] la [illegible] pesos $ 23 000 cada uno

Tucumán [illegible] $ [illegible] pesos 200 000 cada uno

PRODUCTOS AGROPECUARIOS

MERCADO DE CEREALES A TERMINO

Primera rueda

Mayo—Septiembre, 1 000 toneladas, á $ 4 80 dársena

Octubre, 200 toneladas á $ 4 79 dársena, y 200 á 4 80 Total, 400

Lino—Septiembre, 100 toneladas á $ 15 75 dársena.

Segunda rueda

Mayo—Septiembre, 400 toneladas á $ 4 8 dársena

Octubre, 200 toneladas á $ 4 81 dársena

Lino—Septiembre 100 toneladas, á $ 15 75 dársena

PRECIOS DE AYER

Trigo—Agosto, $ 8 65 y Septiembre, $ 65

Maíz—Agosto, $ 4 85; Septiembre, 4 80 y Octubre 4 80

Lino—Agosto $ 1, 30 Septiembre 15 20, Octubre, 15 20 y Enero de 1913, $ 1 05

REGISTRO DE CONTRATOS

En la oficina de ajustes del mercado de cereales á término se registraron ayer contratos por 1 100 toneladas de lino y 8 200 de maíz

COTIZACION DE LA COMISION DE CEREALES DE LA BOLSA

Trigo barletta, á pesos 8 55 de pan, 8 45 y en Bahía Blanca, á 8 20, avena base de 47 kilogramos á 5 50

Lino, 4 por ciento de materias extrañas á pesos 14 70, y maíz disponible, á 4 75.

BOLSA DE CEREALES

Entrada de frutos por las diferentes estaciones:

Ingeniero Brian: 1 200 bolsas trigo, 1.726 id maíz, 2 336 id lino

Sola: 1 341 bolsas trigo 191 id maíz, 1 661 id avena

Rinchuelo 892 bolsas avena

Lacroze: 110 bolsas maíz, 206 id lino.

Mercado Central: 6 246 bolsas, trigo 2 612 id maíz

Puerto 3 060 bolsas trigo 1 832 id lino, 1 500 id alfarchillo

Ventas de ayer

Trigo barletta—660 bolsas en el Once á $ 8 20

Trigo barletta y ruso—550 bolsas en el Once á $ 8 40.

Trigo fuertes—600 bolsas en Central á $ 8 80 los 10 kilos

Maíz amarillo—180 bolsas en el Once á $ 4 75, 611 á 4 75, 500 á 4 80, 700 á 4 80, 100 á 4 80, 250 á 4 85, 100 á 4 90 en Sola á 4 80

Maíz morocho—161 bolsas en Central á $ 5

Semilla de lino—32 bolsas en el Once á $ 14 60, 32 á 14 50, 210 á 13 70

Avena—200 bolsas en el Once á pesos 7 90 y 8 á 8 80, 500 id en Dársena depósito á 7 20

Nabo—248 bolsas en el Once á pesos 13 60

Cebada—160 bolsas en el Once á pesos 5

MERCADO DE AVES

(Estación Once de Septiembre)

Han entrado en este mercado 100 jaulas conteniendo 1 100 chanchas y 110 cajones de huevos

Abrió el mercado animado inicialmente para sus precios y con muy poca demanda de parte de los consumidores

Ventas de ayer

Gallinas especiales de 5 3/4 á 6 3/4, pollos especiales de 2.70 á 3 pollos especiales de 1 75 á 2 50, id chicos de 0 90 á 1 20, gallos especiales de 10 á 12, id media cerda de 7 á 8, id pichones de 5 á 6 pavitas según clase de 4 á 5, patos criollos de 2 40 á 2 80, id marruecos de 1,70 á 1,90; gansos según clase de 3 á 3 50, conejos id de 1 20 á 2; pichones paloma de 0 35 á 0 40

Huevos la docena de $ 0 48 á 0 50.

MERCADO DE PATATAS

(Estación Casa Amarilla)

Han entrado ayer en este mercado 26 vagones cargados con 7 802 bolsas patatas

Abrió el mercado sin variación en sus precios. En cuanto á las ventas fueron algo más activas que las de anteayer.

Ventas de ayer

Patata especial á superior de $ 6 52 á 6,55, medianas y regulares de 6.46 á 6.49 los 10 kilos.

MERCADO DE ABASTO PROVEEDOR

Se descargaron ayer en este mercado 156.400 kilos de verdura y 13 600 k los de frutas en general

Movimiento—Verdura Debido á la importancia del arribo, volvió á experimentar un fuerte descenso en sus precios la mercadería de este remolino, la que en general se hizo á los siguientes precios:

Salcliff, de $ 0 60 á 0 70 la docena de atados, espinacas, de 0 40 á 0 60 id acelga, de 0 35 á 0.50 id; borraja, de 0 30 á 0 40 id, zanahorias, de 0 35 á 0 45 id; remolacha, de 0 40 á 0 70 id, rabanitos, de 0 20 á 0 25 id radicha, de 0.30 á 0 40 id; repollos, de 0 70 á 1 peso la docena; brócoli, de 0 60 á 0 80 id; repollos colorados, de 1,80 á 2 pesos id, coles negras, de 0 25 á 0 30 id coliflor regular, de 1 50 á 2 pesos id, id especial de 2 50 á 3 pesos id, apio regular, de 0,70 á 1 20 la docena de plantas, id es pe bul, d 1 50 á 2 50 id cardos superfino clase, de 2 50 á 3 pesos id, hinojo, de 0 25 á 0 35 id, ensalada en general, 0 20 á 0 40 la docena de plantas lechuga de 4 á 5 pesos el benzo, es arola, de 2 50 á 3 pesos id, cebolla de verdeo, de 0 15 á 0 20 la docena id, id atados perro, de 0 20 á 0 40 id, nabo, de 0 15 á 0 20 id, zapallitos de 0 05 á 1 peso la docena, de 2 á 2 50 la bolsa de 25 kilos, patatas de 0 65 á 0 75 los 10 kilos, cebollas de 2 50 á 3 pesos la docena, ajos de 15 á 16 id, remolacha de 0 15 á 0 20 la docena, de 16 á 18 id, zanahorias á 2 pesos el cajón, tomates de 1 á 1 50 la docena, de 1 á 1 50 la docena, de 1 á 1 50 la docena,

21.1, y á las 5, 21.6. Uno más en el canal Norte.
Viento NNE.

LLEGADAS A LA RADA

Vapor inglés Khorazan, de Amberes, con carga, á Mac Carthy; id id Darnholme, de Cardiff, con carbón, á Cory Brothers; id id Tregothnan, de Newport, con carbón, á F. C. Sud, id id Julia Park, de Glasgow con carbón, á Wilson, Sons y Cía.; id id Máscara, de Cardiff, con carbón, á Wilson, Sons y compañía; id id North Wales, de Newport, con carbón, á F. C. Entre Ríos; id id Parkgate, de Santos, en lastre, á Dreyfus y Cía.

MOVIMIENTO DEL PUERTO

Entradas: vapores belga President Bunge, é inglés Austrian Prince, de la rada, en la dársena Norte, á descargar.

Salidas: vapor alemán Dacia, para Hamburgo, con frutos; id francés Provence, para Marsella, con pasajeros y carga, id español León XIII, para Barcelona, con pasajeros y carga, id inglés Chinese Prince, para New Orleans, con frutos; id argentino Reformer, para Campana, á cargar; fragata inglesa Rowena, para Newcastle, en lastre; id id Metrópolis, para Portland, en lastre.

GIROS DE VAPORES

La aduana concedió los siguientes giros de vapores:
27 Harmodius, 2a. D. 1
28 Hyanthes, B. D. 1
27 Hig Harris, 1a. D 1.
20 Zaaland, Cat. N
31 Dochra, F. B
31 A. Prince, B. D 1

Se acordaron los siguientes despachos:
30 Deseado.
30 President Bunge

NOMINA DE LOS VAPORES DE ULTRAMAR SURTOS EN EL PUERTO

Dársena Norte—Sparta, Austria, P Bunge, Amazón, Amazonas, Ternero, Juanita, Austrian Prince.

Dique 4—Voltaire, Giessen, Tiberius, Cap Arcona, Ravenna, Mont Cenis, Pontos, Huttonwood, Lord Ormonde, Pampa, T. di Savoia, Ardgowan

Dique 3—Royal P Ingeborg Bantu, Prosper III, Maasland, Macedonia, St Fillans, Norman Monarch, Manethus, Vauxhall Bridge, Forgewell, Zuanland, Arimatea

Dique 2—Magdala, Lakonia, Oscar II, Normanton, Tynedale, Tregurno, Thyra, Olive, Raeburn, Bedouin, Archimedes, Republica Argentina, Bjornsjernen Bjornson, Lanrowan, Corfu, Bankdale.

Dique 1—Hydaspes, Rosalia, María C M Bernaert, Cranley, H Harris, Hyanthes, Cornelia, Annie Johnson, Harmodius.

Dársena Sur—Lady Ninian, Mombassa, Harpón, Grantor, Andrea, Pte Quintana, Henry R. James, Domingo de Larrinaga, Star of New Zealand, Andrea, Carioca

Riachuelo—T. Horn, Toftwood, Ben Nevis, Clara, Dundrennan, Englant, Astrea, Argentine Transport Kendal Castle, Hazelwood, Zevenbergen, Florida, Drumcree, Kington, Vaquillona, Quantock, Gena, Drumcliffe, Skogland, Vilna, Leeds City, Simonside, Dalemoor, Braganza, Bampton, Dochra, Copenahagen, Swedish Prince.

Dock Sur—Dettingen, Hilarius, H. Piper, El Paraguayo, Bultonhall, Ormston Grange, Deseado, Ferndene.

SITUACION DE LOS VAPORES CORREOS Y DE PASAJEROS

En viaje para Buenos Aires

Araguaya, salió el 31 de Julio de Santos.
Asturias, salió el 1o de Pernambuco.
Avón, saldrá hoy de Southampton.
Atlantique, salió el 29 de Julio de Lisboa.
Argentina, salió el 23 de Julio de Génova.
Barcelona, saldrá el 8 de Barcelona.
Cap Ortegal, salió el 23 de Julio de Lisboa.
Cordillere, saldrá el 10 de Agosto de Burdeos
Cap Blanco, salió el 1o de Vigo
Chili, salió el 29 de Julio de Río de Janeiro
Cádiz, salió el 23 de Julio de Las Palmas
Formosa, salió el 31 de Julio de Santos
Hollandia, salió el 29 de Julio de Lisboa.
H. Scot, salió el 11 de Julio de Londres.
H. Pride, salió el 1o. de Londres
H. Corrie, salió el 18 de Julio de Londres
H. Loch, salió el 25 de Julio de Londres.
Indiana, saldrá el 3 de Agosto de Génova.
K. F. August, salió el 30 de Julio de Río de Janeiro.
Koenig Wilhelm II, saldrá el 11 de Hamburgo.
Príncipe Umberto, saldrá el 7 de Génova.
P. Mafalda, salió el 30 de Julio de Río de Janeiro.
P. di Udine, saldrá el 16 de Génova
P. de Satrústegui, saldrá de Barcelona el 3 de Agosto.
R. Elena, salió el 25 de Julio de Génova.
Valdivia, salió el 29 de Julio de Bahía.
Vauban, salió el 30 de Julio de Lisboa.

En viaje para Europa

Arianza, salió el 28 de Julio de Pernambuco.
Arngón, llegó el 27 de Julio á Southampton
Alice, llegó el 25 de Julio, á Trieste.
Amazone, salió el 30 de Julio de Lisboa.
Blucher, salió el 30 de Julio de Río de Janeiro
Cap Finisterre, salió el 1o de Vigo.
Cordova, salió el 30 de Julio de Río de Janeiro
Cap Vilano, llegó el 1o. de Hamburgo
Frisia, llegó el 29 de Julio á Amsterdam.
H Warrior, llegó el 28 de Julio á Londres.
H. Brae, salió el 12 de Julio de La Plata.
H. Laddie, salió el 19 de Julio de La Plata
H Rover, salió el 30 de Julio de Río de Janeiro.
Italia, salió el 18 de Julio de Río de Janeiro.
León XIII, salió el 1o de ésta
Plata, llegó el 29 de Julio á Marsella.
Re Vittorio, salió el 23 de Julio de Santos
Zeelandia, salió el 1o de Río Janeiro

VAPORES ESPERADOS

Hoy, inglés King Frederick, de Cardiff, con carbón; id Benbrook, de Rosario, á cargar, id Ontarian, de Glasgow, con carga, italiano Principessa Mafalda, de Génova, con 750 pasajeros y carga; francés Chili, de Burdeos, con 149 pasajeros y carga; inglés Highland Scot, de Londres, con 52 pasajeros y en lastre id Inkum, de New Orleans, con carga; id Romney, de Liverpool, con 43 pasajeros y carga, id Kelvinbank, de Cardiff, con carbón.

Mañana, alemán Koenig F August, de Hamburgo, con 725 pasajeros y carga

VAPORES A SALIR

Hoy: inglés Ardowan, para Rotterdam, con frutos; id Hutenwood y Tregurno, para Hamburgo, con frutos; id Lord Ormonde, para Dunkerque, con frutos; id Kendal Castle, para Rosario, á cargar; inglés Ferndene para Génova con frutos; sueco Princessan Ingeborg para Stockolmo, con frutos; inglés Amazón para Southampton, con pasajeros y carga; id Lynrowan para Hull, con frutos, alemán Macedonia para Hamburgo, con frutos; inglés Drumcree para Santa Lucía, en lastre, id Grantor para Rosario, á cargar.

Mañana: italiano Ravenna para Génova, con pasajeros y carga.

COSTA SUR

Hoy llegará de San Antonio el vapor Pellegrini, con pasajeros y carga.
—El vapor Camarones, en viaje para ésta, salió ayer de San Julián.
—El vapor Patagonia, procedente de ésta, llegó anteayer á Río Gallegos.

VAPORES DETENIDOS

La bajante del río, que ayer fué bastante intensa, no permitió la salida del puerto de los vapores Ardgowan, Lord Ormonde, Huttonood, Tregurno y Ferndene.

VAPORES EN VIAJE

Jadera, austriaco, salió anteayer de San Nicolás para Santos.
Sofía Hohenberg, austriaco, de Trieste para ésta, salió el 30 de Julio de Almería.
Oronsa, inglés, de Liverpool para Montevideo y el Callao, salió ayer de Santos.
Bologna, italiano, de Génova para ésta, salió anteayer de Santos.
Santa María alemán, salió anteayer de Hamburgo para ésta.
Santa Anna, alemán, procedente de ésta, llegó anteayer á Hamburgo.

VAPORES DE LOS RIOS

Se esperan hoy, Berlín y Hellos de Montevideo. Caraubá de la Asunción y escalas.
Salen hoy: Labrador para el Carmelo, Berlín y Venus para Montevideo.

PUERTO DE LA PLATA

A salir: vapor inglés Highland Glen, hoy para Londres con pasajeros y carga

PUERTO DE BAHIA BLANCA

Movimiento en el muelle Ingeniero White: Total de toneladas cargados: 1473 toneladas.

PUERTO DE MONTEVIDEO

Llegaron los vapores, ingleses Tainui y Wakanui de Wellington, id Imperial de Hamburgo, id Romney de Glasgow francés Chili de Burdeos, alemán Illyria de Coronel.

REGISTRO DEL ESTADO CIVIL
Y ELECTORAL

Oficina principal, Tucumán 854, sección 1a., Rivadavia 8151, sección 1a., sucursal, Esquiú 12; (Nueva Pompeya) sección 2a., Rioja 1778; sección 3a., Injarte 566, sección 4a., Almirante Brown 1078; sección 5a., Fray Cayetano 65; sección 6a., Belgrano 4139, sección 7a., Bertolomé Mitre 4309; sección 8a., Alberti 1256; sección 9a., Ecuador 284; sección 10a., Alberti 340; sección 11a., Azcuénaga 487, sección 12a Santiago del Estero 911; sección 13a., Bolívar 669; sección 14a., Montevideo 13; sección 15a., Matabia 261; sucursal de la sección 15a., Habana y Esperanza (Villa Devoto) sección 16a., Juramento y Cuba (municipalidad), sección 16a sucursal Nahuel Huapí 5058 sección 17a Pedernera Lacroze 2485 sección 18a Corrientes 2164, sección 19a., Santa Fe 2330, sección 20a Uruguay 1036.

Los nacimientos deben ser declarados por el pariente más cercano ó por la partera, dentro de los tres días de producidos.

Inscripciones de ayer

MATRIMONIOS

Sección 1a.—Pablo P. Lombardozzo argentino maquinista con María L. Pérez, argentina. Asunción del Valle, español, fallecido, con Josefa Méndez española

Sección 3a.—Valentín Castro español, empleado, con Isabel Greda española, Pedro V. Lorenzo italiano, obrero, con Rosalía Rivadonia, Rafaela Pedro V. Gutiérrez argentina, jornalero, con Ignacia Rodríguez, argentina Luis P. Nobile, argentino, comerciante, con María L. Risso, argentina Antonio Biago, italiano, herrero con Zulema Machado, argentina

Sección 4a.—Vicente Melo, italiano, jornalero, con Josefa Gralia española Francisco Pacciardi, italiano marino, con Josefa Greco, italiana, Francisco P. Luis, argentino jornalero con Inocencia Bergochea, española Ramón Figueira español, marmolero con Matilde Bugallo española Alfonso González, español, carpintero con María Lodo española, Narciso Galaro, argentino jornalero con Teresa Carzolio, argentina

Sección 6a.—Miguel Saracino, italiano, jornalero, Garay 3887, con María Paz español, Cochabamba 2648

Sección 7a.—José Lugani italiano, comerciante, Corrientes 1966 con María Lillé italiana, Corrientes 3966, Juan Manuel Paz, español, comerciante, Díaz Vélez 863, con Julia López, española Díaz Vélez 863

Sección 8a.—José Baldovra, español, agricultor, con Dolores Guso, española

Sección 9a.—Luis María Bechez, argentino, comerciante, con Celia Simón, argentina Leonardo E. Grasso, italiano médico con Ulpiana Benari argentina, Antonio Imperatori, italiano, comerciante con Esperanza Orsi, italiana, Manuel Stroconsky, ruso carpintero con Berta Stroconsky argentina, Juan Stroconsky, ruso carpintero con Fanny Stroconsky argentina

Sección 11a.—Angel Tratil, argentino, Lavalle 2588 con Carmen Tito argentina, Lavalle 2588

Sección 12a.—Pedro Hernández, español, Salta 1231, con Sofía Hoyos, española Salta 1231

Sección 15a.—Angel de la Torre, italiano, con Amalia Vázquez, argentina Ceferino Luzzi, italiano, sastre, con Victoria Zaretti, argentina

Sección 18a.—Benito Videla argentino fotógrafo Almería 4220 con Amada Vázquez argentina Coronel Díaz 1250, Antonio Lozada, español, San Salvador 93, con Elvira Lorenzo española San Salvador 91 Pedro Dell Lo Feño boliviano Canning 854 con Elvira Ortiz, argentina Canning 854

Sección 19a.—Ricardo A. Wichmann, alemán empleado, Pueyrredón 1640, con Enriqueta S. G. Horse alemana, Loreto 1987; Enrique Gay, argentino, con Hilda C. Martínez 1156 con Ana M. Guevara argentina Marcelo 152. Arturo Billand italiano empresario teatral Lapridad 108 con Ramona Pérez, española, Lapridad 1608

SECCION SOLICITADAS

EL JARABE BERTHARD CURA TOS en un día, lo recetan los médicos y lo mejor conocido, exigiendo Venta en boticas y droguerías. v3ag

PERAS PENARANDAS. HANGETES. Vicente Calvo, especialista en el tratamiento del Lisiado. Rivadavia 248. De 9 á 11 a. m. y de 4 á 6 p. m. v16ag

DOCTOR PEDRO A. GUERRERO, JEFE de sala del hospital F. Ezeiza. Afecciones broncopulmonares y del mazo. Tratamiento específico de la tuberculosis. Para niños de 4 á 6 p. m. v16

SI USTED TIENE TOS ES PORQUE que el, las pastillas del doctor Pey de Paris, curan toda clase de tos en pocas horas. Venta en grandes farmacias

SECCION NOTABLES

CHAMPAGNE
IRROY
REIMS
HUGO KERN & Cía.

"STOMALIX"
CURA
ESTOMAGO
INTESTINOS
aunque sus dolencias sean de mas de treinta años de antigüedad y hayan fracasado los demas medicamentos
venta: FARMACIAS

CONCURSO
DE LOS
CIGARRILLOS
"CENTENARIO"

Habiéndose empezado en nuestra casa el escrutinio del concurso de los cigarrillos "CENTENARIO" que venció con fecha de ayer, avisamos á los señores concurrentes y al público en general que pueden presenciarlo de 8 á 11 a. m. y de 1 á 5 p. m. Oportunamente se publicará el resultado.

ALVAREZ & Cía.
PERÚ 752

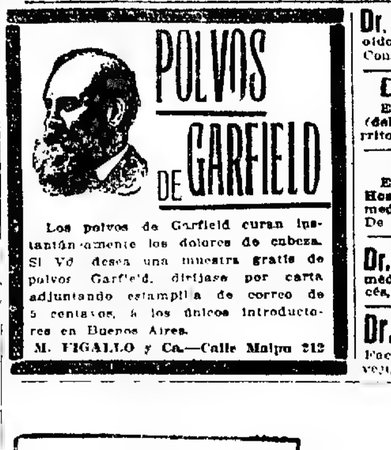

Los polvos de Garfield curan instantáneamente los dolores de cabeza. Si Vd desea una muestra gratis de polvos Garfield, diríjase por carta adjuntando estampilla de correo de 5 centavos, á los únicos introductores en Buenos Aires.
M. FIGALLO y Ca.—Calle Maipú 212

Dr. MAIDANA Jefe de los servicios de garganta, nariz y oído de los hospitales Francés y Rivadavia. Consultas de 3 á 5. Carlos Pellegrini 1043.

Dr. PACIFICO DIAZ
Especialista en enfermedades de la piel (del Hospital de Niños y del Militar). Cerrito 388. De 1 á 4 p. m. v10ag.

Dr. GOYENA
Ex jefe de clínica de la Facultad (del Hospital de Clínicas). Especialmente enfermedades del estómago, intestinos é hígado. De 2 á 4 p. m., Sáenz Peña 611. v6

Dr. J. ESCUTARY Afecciones del oído, garganta y nariz, médico de los hospitales Fernández y Francés, Victoria 913 Consultas de 2 á 4 p. m.

Dr. HAM del servicio de vías urinarias del hospital San Roque. Diplomado en la especialidad por la Facultad de Medicina de París, Riñón, vejiga, etc., Tucumán 781, de 2 á 4.

AGOSTO
2
VIERNES

Día tradicional de la TIENDA SAN JUAN para la venta especial de retazos de todas clases y saldos de artículos de ocasión.

Algunos precios para hoy

RICOS trajes estilo sastre, confeccionados en casimir y sarga azul marino para niñas y señoritas, de 14 á 17 años, á. . . . . $ 29.00

VESTIDOS fantasía, confeccionados en géneros de pura lana, muy bien adornados, para niñas de 10 á 14 años, á. . . . . $ 14.00

VESTIDITOS de pana inglesa, modelos muy modernos, en varios colores, para niñas, á. . . . . $ 17.00

SOMBREROS para niñas, lindos modelos, muy bien adornados, á. . . $ 3.00

BLUSAS de franeleta bordadas, variedad en gustos, para señora, á. $ 1.90

POLLERAS, confeccionadas en rico género, casimir y sarga, modelos completamente nuevos, á. . . $ 6.90

VELOS de tul pura seda, negros, para la cara, á. . . . . $ 0.50

RETAZOS de sedas, lanas y lana y seda á precios de VERDADERA OCASION.

TIENDA SAN JUAN ALSINA Y PIEDRAS BUENOS AIRES

Dr. Aynes
Secretas, internas y nerviosas. Rayos X. Consultas, de 2 á 5 p. m. Pobres, consultas gratis. Bartolomé Mitre 1130 v14a

ENFERMEDADES DEL PULMON
Doctor Aquino. Jefe de sala del Hospital Alvear. CHILE 1070. De 2 á 4. U. T. 1346 (Libertad). v4a

SOCIEDAD HIPOTECARIA
BELGA - AMERICANA
Banco Hipotecario Franco-Argentino
226-Bartolomé Mitre-226
Hace préstamos hipotecarios en oro sobre propiedades en la capital federal y sobre establecimientos de campo á plazos largos y sin límite en la cantidad.

Prof. Doctor A. Tedeschi
CIRUGIA—Enfermedades de señoras y partos. Consultas de 1 á 4 p. m., en el Sanatorio Italiano, Perú 443. permt.

Dr. JUAN CARLOS LACROZE
Especialista del hospital San Roque. Enfermedades de los riñones, vejiga, próstata, uretra, etc., y secretas de ambos sexos, CERRITO 416, de 2 á 5 de la tarde. vlsept.

Dr. GALINDEZ Especialista en piel venéreas, aplicación de Erlich, instalación completa para la curación del reumatismo. Consultas de 9 á 11 y de 3 á 5 p. m., SARMIENTO 821. v2

TUBERCULOSIS
Curación radical por el Suero Antituberculoso, vómitos y esputos de sangre, tos, fatiga, sudores, etc. Pensión de todos precios. Sanatorio Inglés, Temperley, (F. C. S.), á 20 minutos de Buenos Aires.

Dr. DESTÉFANO Ex jefe de clínica de la Facultad en el hospital de Clínicas Enfermedades del pulmón, corazón y nerviosas. De 2 á 4 p. m. Salta 460. v15

CONSULTORIO especial para las enfermedades de la piel. Se garantiza la curación de la tiña pelada, herpes, eczema, granos, manchas. Se paga después de obtener éxito. Lavalle 910, de 2 á 5 p. m. v2

Dr. SAMUEL ALVAREZ
Enfermedades del corazón, pulmones, internas y en general, consultas de 1 á 3, Córdoba 726. vlsept

J. EDELBERG
Dentista-cirujano. Dientes fijos, sin paladar. Operaciones sin dolor. Bernardo de Irigoyen (Buen Orden) núm. 909. 1p

Dr. GRECO Profesor suplente de enfermedades de la piel y venéreo-sifilíticas. Hospital San Roque. De regreso de Europa. Consultas de 1 á 4 p. m. Esmeralda 572 1p

Confecciones y Bonetería

PARA HOMBRES A PRECIOS EXTRAORDINARIAMENTE REBAJADOS

En nuestra CASA MATRIZ;

BARTOLOME MITRE y FLORIDA

TRAJES DE GRAN ELEGANCIA

TRAJES en casimir fantasía, negro y azul marino, corte de gran moda, gustos escogidos, á $ 47.—; 42.—; 39.50; 37.—; 31.—; 27.— y $ 23.50

TRAJES de jaquet, en casimir negro, forrados en sarga de lana, esmeradamente confeccionados, á. $ 48.00

TRAJES de frac, en casimir inglés, forro y vistas de seda, modelo de moda, á. . . . . $ 75.00

TRAJES de smoking, en casimir inglés, forro y vistas de seda, modelo muy chic, á. . . . . $ 60.00

SOBRETODOS en casimir fantasía ó negro, con ó sin forro, modelo de gran moda, con y sin presilla atrás y en las mangas, derechos y cruzados, á $ 48.—; 39.—; 32.— y $ 25.00

COVERT-COAT, artículo de media estación, surtido de colores, á pesos 41.— y. . . . . $ 38.00

ROBES de chambre, en moletón inglés, gustos escogidos, á $ 45.—y $ 35.00

SACO para fumador, en moletón inglés, gustos escogidos, á 24.50 y $ 19.00

PANTALONES en casimir fantasía corte de gran moda, á $ 15.—; 12.—; 9.50 y. . . . . $ 7.60

BREECHES en corderoy pura lana, corte inglés, á $ 21.—; 18.— y. . $ 13.50

BREECHES en corderoy algodón, á. . . . . $ 8.50

CHALECO punto tricot, en pura lana, artículo muy abrigado, á pesos 11.—; 8.50 y. . . . . $ 6.00

CHALECO en casimir fantasía, gran variedad de gustos y modelos, á pesos 9.— y. . . . . $ 6.50

Camisas, Camisetas, Calzoncillos, Medias etc.

CAMISAS de franela inglesa, de calidad insuperable, muy amplias y abrigadas, con y sin cuello, en colores variados, cada una, á. . . $ 1.95

CAMISAS de franela de pura lana, de clase superior, en colores de gran moda, con y sin cuello, á pesos 6.50; 5.80; 4.50; 3.20 y. . . . $ 2.85

CAMISAS de franela en lana y seda, sin cuello y puños doblados, de la mejor calidad, en colores de gran fantasía, á $ 10.50 y. . . . . $ 6.50

CALZONCILLOS de franeleta, reforzados y de mucho abrigo, en color inalterable, confección esmerada, á. . . . . $ 1.55

CALZONCILLOS de bombasí blanco reforzados, con pretina doble y botones de nácar, artículo de gran resultado, á. . . . . $ 2.25

CALZONCILLOS de tela blanca, asargados, con pretina doble y botones de nácar, á. . . . . $ 1.95

PYJAMAS ó trajes para entrecasa, de franela inglesa, saco con cuello alto, botones blancos y dos bolsillos, color sólido, á. . . . . $ 3.95

PYJAMAS de franela de lana, en colores, saco igual al anterior, á. . $ 5.75

PYJAMAS de franela de pura lana, saco con cuello doblado, botones de nácar muy finos y dos bolsillos, en colores de gran fantasía, á. . . . $ 11.50

CAMISETAS de lana y seda fantasía lo mejor que se importa, garantidas, que no se encogen al lavado, á $ 9.—; 7.50; 6.— y. . . . . $ 5.80

CAMISONES de tela blanca, con aplicación de color y cuello doblado, á. . . . . $ 2.80

MEDIAS francesas, reforzadas, en colores de fantasía, muy sólidas, á $ 0.70; 0.65 y. . . . . $ 0.55

MEDIAS de pura lana, en colores de fantasía y muy abrigadas, de calidad superior, á $ 1.50; 1.20 y. . $ 0.85

ESPLENDIDO STOCK en tricotas y chalecos de vicuña, con y sin bolsillo, á precios excepcionalmente módicos.

GATH & CHAVES
Sociedad Anónima . . . Buenos Aires

¡Renovamos nuestra OFERTA ESPECIAL!

LIQUIDAMOS
200 cortinados de sala, comedor, dormitorio y escritorio

PRECIOS ANTERIORES		PRECIOS ACTUALES
De felpa . .	$ 50	valen $ 37.50
De paño . .	„ 120	„ „ 70.00
De moaré . .	„ 120	„ „ 60.00
De faya . . .	„ 150	„ „ 80.00

"Los GOBELINOS"
Artículos para Tapicerías
FLORIDA 286

A la Profesión Dental
The S. S. White Dental Manufacturing Company de Philadelphia, Pa., U. S. A., por conducto de sus Representantes tiene el agrado de invitar á Vd. á examinar un extenso surtido de los productos de sus fábricas, que se exhiben en la calle Cangallo 1629, de 8.30 á 11.30 a. m. y de 1.30 á 5.30 p. m., todos los días hábiles.
También se harán demostraciones prácticas del Nuevo Sistema de incrustaciones con el Oro Alexander, de resultados exactísimos y que no requiere aparato voluminoso. Exhíbese también la Máquina de precisión para hacer Coronas sin unión, sistema rápido y sencillo.
Deseamos especialmente llamar su atención hacia las nuevas Máquinas y Tornos eléctricos construídos por la casa, que son verdaderamente la última palabra en artículos de este género.
Interesantes también son los nuevos modelos de dentaduras con biedspides y molares de formas naturales que facilitan grandemente la articulación. Hay, además, muchas otras cosas de interés á todo profesional.
Cordialmente invitamos á toda persona que lo interese.—LUIS XIQUES, Representante. 1p

Doctor ZAMBRINI
Del servicio de nariz, garganta y oído del hospital San Roque Maipú, 288; de 1 á 3 p. m. 1p

Sanatorio "GUTIERREZ"
de cirugía, dirigido por los doctores Avelino Gutiérrez, profesor de la Facultad de Medicina, y Angel Gutiérrez, jefe del servicio de cirugía general de mujeres y de Ginecología del Hospital Español.
Se reciben pensionistas de distintas categorías. Rivadavia 1611. Consultan: doctor Avelino Gutiérrez, martes, jueves y sábado, de 2 á 5 p. m.; doctor Angel Gutiérrez, lunes, miércoles y viernes, de 2 á 5 p. m., Bartolomé Mitre 1548. vlsep.

Sucesión Domingo Rodríguez P.
San Juan
Se reciben ofertas por la propiedad.

"HACIENDA LAS CASUARINAS"
(450 hectáreas)
Sobre la estación "Las Casuarinas" (F. C. B. A. P.), Departamento 25 de Mayo, provincia de San Juan.
Por datos á los tribunales en San Juan, secretaría del señor Carlos B. Moreno, ó al escritorio de la sucesión, calle Tucumán 156.

SOLO PODRÁ CONSEGUIRLO

pidiéndolo á su almacenero

Para obtener las ventajas y delicias de un buen te, tendrá Vd. que pedir á su almacenero una de las clases de

TE SOL

Ninguna de las marcas de te, de las que se venden en la República, puede compararse con el TE SOL. Tiene un sabor completamente propio y un encanto y fragancia no igualado por algún otro

Pida Ud. hoy mismo una de estas clases de TE SOL

TE SOL
ETIQUETA BLANCA

Por cuarenta años el favorito del público. Famoso por su invariable buena calidad. Obtuvo el "GRAN PREMIO" en la Exposición de Higiene de 1910. La más alta recompensa.

TE SOL
FIVE O'CLOCK

Preparado especialmente para satisfacer el gusto inglés. Producido actualmente aún en calidad superior. Obtuvo el "GRAN PREMIO DE HONOR" en la Exposición de Agricultura de 1910. La más alta recompensa.

TE SOL
ETIQUETA AZUL

Una magnífica mezcla nueva, recogida especialmente en las cosechas de Ceylán y Norte de la India; posee una rara fragancia y sabor exquisito.

TE SOL
ETIQUETA DORADA

Una mezcla exquisita compuesta de las muy poco comunes extremidades doradas de las plantas de Darjeehling. Producido solamente para las personas que antes de considerar el precio, consideran la superioridad.

Ninguna marca puede competir en calidad con el TE SOL

A LOS HOTELES, CONFITERIAS y establecimientos que consumen importantes cantidades de te, les recomendamos especialmente el TE SOL (Five o'Clock) acondicionado en cajones de 25 libras cada uno. Precios ventajosos á quien los pida.

WALKER HERMANOS Ltda.

UNICOS IMPORTADORES

TE SOL - ROSS'S GINGER ALE - AGUA PERRIER"

Tucumán 345 Buenos Aires — **Juncal 111 Montevideo**

A los asegurados de la

"SUD AMERICA"

Compañía de Seguros sobre la vida

SE AVISA

Que el día 16 de Agosto de 1912, se verificará el sorteo de las pólizas con la cláusula de "Amortizaciones Semestrales" y se invita á todos los tenedores de tales pólizas á presenciar el sorteo que tendrá lugar á las 4 p. m ante el escribano público señor Pedro Cedrés, en las oficinas de la compañía, calle Cangallo 783, Buenos Aires

TODAS LAS

HERNIAS

se reducen radical y rápidamente por "El NUEVO SANGLUM ELASTICO" (Patentado) Resultados positivos sin molestias en ambos sexos y á toda edad. Instituto Ortopédico. Corrientes 619.
FAJAS CONTRA LA OBESIDAD
Medias elásticas, etc.

Dr. CHABROUX Diplomado en los Hospitales de París (St. Louis, Urologie, etc). Especialista en piel, génito-urinarias y secretas. Consultas de 3 á 6 y 9 á 10 p. m., Tucumán 823. v28a.

A $ 8, ANTEOJOS

y lentes enchapados en oro con cristales extra para vista cansada. No os dejéis engañar con otros precios llamativos y ficticios Se atiende y garantiza cualquier receta de anteojos á precios sin competencia. Examino la vista gratis con todo detenimiento y esmero en mi gabinete físico moderno para tal objeto. Unico en Buenos Aires premiado con cuatro grandes premios y medallas de oro por mis conocimientos técnicos científicos en refracción visual y construcción de anteojos en las cuatro exposiciones á que he concurrido. A. GARBARINO, óptico, Esmeralda 268 Casa color amarillo. 1p

DE LO BUENO
EL MEJOR
SANTAL MONAL
CURACIÓN RÁPIDA y RADICAL
de los Flujos antiguos y recientes y de todas las Enfermedades de la Vejiga y de los Riñones.
Laboratorios MONAL
NANCY (Francia).

D. J. C. BLANCO

Especialista, enfermedades de nariz, garganta y oídos; de regreso de las clínicas de Francia y Alemania, abrió su consultorio, **Pellegrini 614,** de 2 á 5 p. m. v16

AJENJO
BERGER

SANATORIO DE CIRUGIA
VIAMONTE núm. 1583

De los doctores Francisco Llobet y S. J. Medina, cirujano del Hospital Rawson. Se reciben enfermos pensionistas, á 10, 15 y 20 $ diarios; los que podrán ser operados por facultativos extraños á la casa.

TOS
POR FUERTE QUE SEA, SE CURA CON LAS
PASTILLAS DEL DR. ANDREU
Remedio pronto y seguro En las boticas

Doctor CABAUT

Especialista en enfermedades de los OJOS, ANTEOJOS, etc. Oculista del Hospital Francés, CARLOS PELLEGRINI 594 de 1 á 5, U. T. 688 Libertad. v9ag

HERNIAS (QUEBRADURAS)

Curación radical sin operar, en todas edades y sexo. Certificados de curaciones —Wall, calle Moreno 584, altos.

PIDAN
VINO TOMBA

Soc. An. Bod. y Vid. Domingo Tomba

LUIS COLOMBO & Cía.

Los Créditos

La conveniencia es ahora muy notable de obtener crédito en nuestra casa, á pagar en 10 meses.

Conviene á todo el mundo, al millonario, rentista, empleados y obreros, tener cuenta en una casa tan bien surtida siempre como la nuestra y de tanta importancia, Vendemos á los mismos precios que al contado, no cobramos comisión, no cobramos interés, ni recargo alguno: la presentación de la carta de crédito es dinero efectivo en nuestra caja.

LA DIRECCION DE CRÉDITOS,

Es ahora el momento excepcional de hacer compras en nuestra casa.

Ofrecemos al público un surtido verdaderamente importante en todas las secciones y de todos los artículos, como ninguna otra casa puede tenerlo en Buenos Aires, y lo ofrecemos todo á los precios de LA GRAN LIQUIDACION.

En cualquier departamento de nuestra casa que Vd compre y cualquier artículo que elija, tendrá en él ventajas muy notables.

Además, debe tenerse en cuenta la gran conveniencia que ofrece nuestra casa en su "GRAN LIQUIDACION" al ser esta GENERAL, pues así el público puede realmente beneficiarse comprando, no sólo artículos de invierno y media estación, sino también los artículos para todo el año y para todo uso.

Ninguna otra casa efectúa una venta así, notable, liberal y conveniente en favor del consumidor, ni tiene tampoco ninguna otra el stock magnífico é importante de mercaderías, todas garantidas, de buena calidad, de buen resultado al uso y de última novedad.

Confecciones para hombres y jóvenes. Confecciones para señoras y jovencitas. Confecciones para niños y bebés. Confecciones para niñas. Bonetería (artículos de punto) para hombres, señoras, niños, niñas y bebés. Ropa de cama. Ropa de mesa. Alfombras. Felpudos. Carpetas y visillos. Camisería y ropa blanca é interior en general para hombres, jóvenes, niños y bebés. Lencería para señoras, niñas y bebés. Ajuares en general. Corbatería. Guantes. Ligas. Tiradores. Pañuelería. Corsets. Artículos de toilette. Perfumería. Novedades en general para hombres, señoras, niños, niñas y bebés. Sombrerería para hombres, jóvenes y niños. Sombreros para señoras, niñas y bebés. Calzado para hombres, señoras, niños, niñas y bebés. Artículos de viaje en general. Marroquinería fina en general. Gramófonos y discos. Bastones. Paraguas y otra infinidad de artículos.

LOS QUE RESIDEN EN EL INTERIOR

deben escribirnos en seguida, haciéndonos sus encargos; nuestra casa los hará disfrutar en sus compras de los beneficios de "LA GRAN LIQUIDACION GENERAL".

A. Cabezas

SARMIENTO 522-562 ENTRE FLORIDA Y S. MARTIN - B. A.

Dr. DIMITRI
del hospital San Roque. De regreso de las clínicas de Berlín y París.
Enfermedades nerviosas y reumáticas
parálisis, neuralgias, ciáticas
Talcahuano 1154, de 2 á 4. v14ag.

Dr. RIVABELLA, Oculista

Diplomado especialista de oculística en las Facultades de París y Turín, Director del servicio Oculístico del hospital italiano de Buenos Aires. Especialidades: Fondo del ojo, Cataratas, Vías lagrimales, Granulosa, Manchas de la córnea, Estrabismo, Dioptrica. Consultas de 2 á 5 p. m., excepto los domingos. Lavalle 1212. v15a.

AFECCIONES DE LAS VIAS URINARIAS Y SECRETAS

por el doctor Feruiano, profesor de la universidad de Nápoles. Tucumán 666. Consultas de 8 á 10 a. m., de 2 á 5 y de 7 á 8 p. m. Domingos de 8 á 10 a. m. v18ag.

Dr. JULIAN PANELO
CLINICA MEDICA

Corazón, pulmones y enfermedades internas, calle CANGALLO 1571, de 1 á 3 de la tarde. v2a

DOCTOR POLITO

ESPECIALISTA en enfermedades de la piel, secretas y vías urinarias. Entre Rios 424. Consultas: de 2 á 4 y de 6 á 8 p. m. v10ag

Dr. F. MOLLARD

Cirujano del Hospital Francés. Especialista en enfermedades del riñón, vejiga, próstata, secretas y de la piel. ALSINA 888, de 2 á 6 de la tarde. v3a.

Dr. JOSE SABATINI
MEDICO CIRUJANO

Especialista diplomado de la clínica de vías urinarias de la Facultad de París. Enfermedades de riñones, próstata, vejiga, etc. Bartolomé Mitre 872, de 2 á 3 de la tarde. v30

Dr. ROBERTO AROZTEGUY

Del hospital Rivadavia. Especialista en enfermedades de señoras, partos y cirugía general De 2 á 4 p. m., menos los jueves y festivos. Paraná 66, U. T. 64. (Lib.) v2a

Doctor TAMBURINI

Especialista. Médico del Hospital Rivadavia. Enfermedades de señoras, ginecología y secretas. Consultas de 3 á 6 p. m. Corrientes 1189. v8ag.

Dr. Horacio Gonzalez Del Solar

Oculista. Jefe del servicio de enfermedades de los ojos en el hospital de Niños.—Juncal 1830, de 1 á 3. v17a.

Dr. ROCHE

Especialista, jefe de servicio de piel y secretas del Hospital Francés, Vías urinarias, radioterapia, TUCUMAN 719, de 2 á 6; v2a

Dr. Carlos D. Piccardo

Del servicio de vías génito-urinarias del Hospital de Clínicas. Unicamente génito-urinarias, (riñón, vejiga, próstata, uretra, etc.) De 2.30 á 5.30, Corrientes 343. Particular, Cangallo 1870.

606

por el Dr. RAPOPORT, comisionado á Europa para estudiarlo. Especialista secretas y génito urinarias. CORRIENTES 2070. De 9 a. m. á 4, obreros, de 6 á 8 p. m. v19a.

Dr. GORLERO PIZARRO

Jefe de Clínicas de la Facultad de Ciencias Médicas. Especialista en enfermedades del pulmón y estómago; de 2 á 5 y de 8 á 9 p. m. Se mudó Uruguay 639 v12a

(18)

SOFIA JUNGHANS

POR LA DICHA

—Si realmente tuviese suerte—dijo ella, con acento singular y expresión melancólica—yo lo consideraría como el mayor de mis méritos. La suerte es precisamente lo que uno no merece, lo que se recibe más allá de lo que se pide y comprende. ¡Yo, suerte!—su rostro encantador pareció volverse de pronto más afilado; una mirada trágica pasó por sus ojos, dando al espectador una idea de la maravillosa facilidad de expresión de sus facciones, que contribuía á hacer de ella una gran actriz.—¡Yo, suerte! Dios sabe que he tenido que pagar caro, espantosamente caro todo lo que poseo.

Pero pronto volvió á su tono ordinario, casi seco.

—Es cierto que en París hubo algo de lo que usted llama suerte, la casualidad que después de la crítica de Magnault en el Figaro se obstinaron en tomarme por americana. Nunca he ocultado mi origen alemán ó casi alemán; pretendían no creerme.

El volvió á sonreir.

—No, usted no es amiga de ocultar nada su franqueza pasmosa es una de sus artificios más encantadores.

—Artificios, claro—dijo ella ya con su leve sospire de fastidio.—Usted no ha venido para hacerme cumplimientos, mi querido Nisch. Vámos á nuestro asunto.

—Forma parte de nuestro asunto de cierta manera. Usted sabe que no puede apreciar su trabajo mejor que yo, que he seguido su carrera sin... Pero estoy aquí. Verbeliamos pronto sobre... nuestros... que han quedado todavía sin resolver en nuestra correspondencia. Porque— se inclinó, colocando por un momento con ademán persuasivo, su mano carnosa sobre la diestra estrecha y enérgica de la señora—es preciso que reunamos el conjunto artístico para llegar á San Petersburgo mi querida Lunda, es preciso.

—Es preciso—repitió ella, y no era posible decir por el momento si hablaba irónicamente.—Entonces usted ha ganado á Pfulendorf, porque usted sabe que no trabajo en el ciclo Skakespeareano sino con él.

El alzó los párpados algo pesados para mirarla derecho en los ojos, y sonrió... Esto quería decir más ó menos:—También aquí pues, una debilidad femenil, á pesar de todo su sentido práctico; un amorcillo. Bueno, la tomaremos en cuenta.—Y en voz alta:—Pfulendorf nos pertenece desde el mismo momento en que usted se comprometa para mi empresa.

Julia Lunda estaba tan enamorada del actor como el mismo señor Nisch, es decir tanto como de la percha de su guardarropa, ó de la lámpara de pie en el rincón. Pero desdeñó rechazar la insinuación. Sabía desde hacía tiempo que una mujer como ella no escapa á estas suposiciones, y el espíritu práctico que Nicole Nisch le reconocía en secreto, y que realmente poseía en un grado raras veces hermanable con el talento, la hacía mirarlas hasta como ventajosas. Pfulendorf por lo demás, un hombre bueno y amable y marido feliz, se había profundizado con ella en los dramas de Shakespeare. Y aunque no le igualara ni remotamente en el arte dramático, su juego sin embargo le había inspirado tanto y elevado sobre sí mismo á tal punto, que había llegado á serle un compañero nada indigno. Si por una parte necesitaba cierta abnegación artística por parte de ella para no desfavorecerlo, tampoco le habría sido posible trabajar en sociedad con un palo y cubrirle con todas las flores fantásticamente bellas de su exuberante naturaleza de artista.

El señor Nisch había sacado su cartera y pronto cubrían la carpeta bordada de oro toda clase de papeles, cartas, formularios, hojas con notas, listas, diarios y otros impresos. Los dos se pusieron á arreglar lo referente al negocio. Nisch presentó el plano ya completamente detallado de una serie de cuatro funciones en San Petersburgo y una repetición de algunas de ellas en una de las residencias veraniegas de la corte de Rusia. Con motivo de algunas festividades de familia se esperaba una afluencia de huéspedes, príncipes y nobles, en la capital rusa y en aquel castillo imperial; Nisch se había fundado en esto y por medio de relaciones que poseía hasta en las esferas sociales más altas, parecía abrirse allí una perspectiva que rara vez habría de repetirse.

La señora Lunda no ocultó su asombro ante lo que él ya había alcanzado, cuando le mostró sus documentos. El se frotó las manos.

—Aquí una carta del ministro de la casa real, muy atenta, prometiendo favorecer la empresa en todo lo que le sea posible. Ah, el barón y yo somos viejos conocidos; en él podemos confiar, Y el príncipe Panikew, un adorador apasionado del arte, por Dios, no solamente de las artistas,

—Pero sobre todo de estas—observó ella secamente.—¿Y de qué le sirve á usted que regale á las damas de su compañía brillantes, para comprar los cuales empeña sus aldeas? ¿Tiene usted seguridades para sus gastos, mi querido Nisch? Usted sabe que yo no viajo sino cuando los dos tercios de mis honorarios han sido depositados con anticipación en manos de mi banquero. Y usted sabe además, que hay que tener mucho cuidado en Rusia, como por lo demás, en todo asunto de dinero con los rusos.

—¿A quién se lo dice? No siempre he sido lo bastante prudente en cuanto á esto; pero no se suele cometer la misma falta dos veces; en cambio se comete otra. Aquí, como conozco su prudencia comercial, tengo que iniciarla. Vamos, pues, á detallar un poco.

El hizo con el lápiz de plata una lista de los gastos y otra de las entradas con que se podía contar.

—Tenga la bondad de fijarse en que pongo precios muy bajos. El teatro en San Petersburgo produce, con todas las entradas vendidas á precios ordinarios, tantos rublos ..de esos hay que restar tantos por cientos de gastos diarios—enumeraba todos estos importes con una seguridad asombrosa.—He contado con el teatro lleno de dos tercios, nada más, y también he calculado precios medianos, aunque cobraremos precios elevados. ¿Exige mayor pesimismo todavía? Sería una ofensa, tratándose de una gira de la Lunda.

—Nunca he trabajado ante un público de San Petersburgo—dijo la señora tranquilamente.

—Usted enloquecerá al público de San Petersburgo, como lo ha hecho con el de Londres y el de París—objetó él.—Yo confío en su estrella.

Y confiaba en ella seriamente.

—¿A cuánto calcula usted el rublo?, preguntó ella en respuesta á su observación.—¿Y no se ha olvidado de protestar expresamente contra el pago en rublos papel?

Nicole Nisch marcó con la derecha contra la izquierda un aplauso para la precaución de la artista.

—Usted ve que San Petersburgo tiene que pagarme solo. Las tres noches en la residencia de Peterhof son en cierto modo, una concesión, y esto—inclinándose—á las señoras de mi compañía. Las condiciones allí exigen una aproximación mayor, quisiera decir, social, de nuestro público distinguido á los artistas...y á "las" artistas. A mis amables miembros les corresponde cuidar de que la temporada de San Petersburgo resulte para ellas... hum—con intención—rica en recuerdos Usted, ya se sabe, se halla en este punto por encima de sus colegas. Usted es inaccesible en privado.

—O mejor dicho, no tengo relaciones privadas—observó ella.

—Perfectamente—se corrigió él.—Usted no tiene ninguna. Usted desdeña aceptar otro equivalente por su trabajo incomparable ni otra expresión de admiración que sus honorarios. Por eso, mi encantadora amiga, es que usted viene á costar algo cara á los empresarios y direcciones de teatro.

Ella inclinó un poco la cabeza en afirmación tranquila.

—Bueno—continuó él—supongamos que esto se compensará con la fuerza atractiva de su nombre y la aureola que la rodea precisamente á causa de esta reserva. En todas las cosas usted me ve pronto á hacer grandes sacrificios.

—¡Sacrificios!—repitió ella, sonriendo un poco. Era cosa singular cuán poco efecto causaba la frase en esta mujer, Nicole Nisch, al menos, como hombre muy vivo, siempre lo notaba muy pronto. También aquel día volvió á recoger sus propias palabras.—Cuando digo sacrificio, me refiero al riesgo considerable que tomo á mi cargo al principio. Claro está que uno espera verse pagado al fin.

—Esperémoslo—dijo la dama, volviendo á sonreirse. Después, tornándose seria:—Yo soy la última en criticarle por querer ganar dinero. Todos lo queremos. Hacemos lo que podamos. Si notamos que empiezan á pagar precios de fantasía por nuestros trabajos; seríamos unos necios si no nos hiciéramos pagar esos precios mientras duren. Con usted, mi querido Nisch, se puede tratar bien los asuntos de negocio. Yo sé que usted, ya que quiere enriquecerse, al menos no trata de hacerlo á costa de los artistas. Y usted sabe que yo no me dejo engañar y que me gustan los convenios claros y precisos. De esta manera es como mejor se conserva la amistad.

El aseguró con entusiasmo que así era, y después prosiguieron con los detalles del negocio en cuanto se referían á la señora Lunda. Debía recibir cien mil marcos redondos por seis funciones, en el espacio de diez días en San Petersburgo y en el castillo de recreo imperial. Dos tercios de este importe serían pagados al contado y con anticipación por el señor Nisch, y en caso de un fracaso imprevisto de la empresa esta suma pertenecería á la artista ó á sus herederos. Porque Julia Lunda era prudente, tomaba en cuenta no solamente la posibilidad de una enfermedad, sino hasta el caso de su muerte:

—Suponga no más que nos sucediera una desgracia con el tren; podríamos caer víctimas de un pequeño error de conspiradores nihilistas—dijo ella con una sonrisa amable.—Entonces la suma depositada correspondería á mi hija, si yo no...

Se interrumpió sin que él lo hubiera notado.

—Oh, no vaya á evocar fantasmas—protestó.

Pero había que fijar no sólo los honorarios totales; sino también el importe con que debía ser remunerada cada función de Julia por sí sola. Porque ella agregó voluntariamente al borrador del contrato la concesión de renunciar á ese importe en caso de que una función tuviera que suspenderse á causa de una enfermedad suya.

—Pero no me voy á enfermar—lo aseguró con expresión curiosa.—No puedo prometerle que no me he de morir. Pero que no estaré indispuesta, como se dice en los programas de teatro, eso sí se lo prometo.

El se rió y le besó galantemente la mano.

—"L'Empereur no connait d' autre maladie que la mort" ha dicho Napoleón. Parece que los conquistadores de ambos sexos deben ser modelados en este barro.

La conferencia no terminó hasta que el contrato entre el empresario y la artista no estuvo redactado en todos sus detalles. Dado el carácter puramente comercial de la conversación, la señora no había podido pensar en ofrecer nada á su visitante. Sólo una vez había tocado un botón eléctrico que se hallaba á su alcance y después de una orden dada á media voz, habían traído licor en valiosos frascos de cristal y Nisch había vaciado varias veces una de las diminutas copitas. Pero cuando se hubo llegado á un convenio, y un convenio muy importante, y el señor Nisch se levantó para despedirse, pareció muy natural que dijera la señora:

—¿Quiere darme el placer de ser mi huésped esta noche, mi querido Nisch? Es decir, si no le aburre otro tête á tête conmigo. Dígalo con franqueza. ¿Dónde se ha alojado? ¿Tal vez tenga conocidos aquí?

—¿En La Haya? No que yo sepa. Su amable invitación es muy seductora, señora. Pero no sé si debo aceptarla. No estoy solo aquí.

—¿No solo?—Alzó un poco las cejas, pero conservó por lo demás un aire tan intencionalmente inocente que él se sonrió.

(Continuará)

DESCONFIARSE
DE LAS FALSIFICACIONES É IMITACIONES

Exigir lo Firma *L Midy*

SANTAL MIDY

Inofensivo y de una Pureza absoluta

CURACION RADICAL Y RÁPIDA

(Sin Copaiba - ni Inyecciones)

de los Flujos Recientes o Persistentes

Cada cápsula de este Medicamento lleva el nombre MIDY

PARIS, 8, Rue Vivienne y en todas las Farmacias.

Dr. CIBILS AGUIRRE
Del servicio de niños del Hospital de Clínicas — 12 á 2 p. m. MAIPU 288.

LINEAS NELSON

COMPAÑIA INGLESA de NAVEGACION

Nuevos y lujosos vapores. Servicio rápido entre Río de la Plata y Londres, con combinaciones á todas partes de Europa y del mundo, haciendo escala en Río de Janeiro y Charbourgo. Paquetes postales. Salidas semanales

HIGHLAND GLEN 2 Agosto
HIGHLAND PIPER 9 Agosto

Boletos hasta París: Primera clase, $ 267.25 papel; segunda clase, $ 200.30 papel.

For folletos, itinerarios, demás informes y boletos, ocurrir á

Agentes generales: Nelson & Wythes
360, Cangallo — Buenos Aires

Dr. FERNANDO R. TORRES
Director y cirujano del Hospital Alvear. De regreso de Europa, atiende enfermedades quirúrgicas é infecciosas. Libertad 1292. U. T. 1916, Juncal. Consultas de 3 á 5.

J. Bonansea
Cirujano-dentista
Calle MORENO 990

Dr. ROA
Especialista. De regreso de Europa, de las principales clínicas. Enfermedades del estómago, intestinos, hígado. Rayos X. De 2 á 6 p. m., se mudó Talcahuano 264. v8ag

HERNIA UNICO TRATAMIENTO ESTABLE — ESPECIALIDAD CUYO 429

Reducción garantida con el moderno SIPLEX automático, cómodo al uso y de adaptación perfecta, es hoy día, el único sistema reconocido á la vez seguro y eficaz, 428 SARMIENTO. v2a.

Dr Noceti
Profesor en ejercicio. Jefe del servicio de ojos en el hospital de Clínicas. Enfermedades de los ojos y anteojos. De 1 á 3.30 en Bmé. Mitre 1175 y de 4 á 6.30 en Maipú 585. porm.

LA CASA

NEGROTTO BORGATTA & C.IA.

ANTIGUAMENTE 576 SUIPACHA

SE MUDO, 575 SUIPACHA

— U. T. 2080 LIBERTAD —

AJUARES PARA NOVIAS, MANTELERIAS DE TODAS CLASES, ROPA BLANCA, JUEGOS DE MESA CON ENCAJES Y APLICACIONES DE VENECIA.

PRECIOS MUY CONVENIENTES

¿De dónde procede ese maravilloso poder curativo?

El mundo está asombrado ante las sorprendentes curaciones llevadas á cabo por el Prof. Mann

Cura enfermedades llamadas incurables

Médicos, Sacerdotes, personas de todas profesiones, declaran como él ha curado ciegos, cojos, paralíticos y muchas otras personas que estaban al mismo borde del sepulcro

Consultas y consejos gratis para los enfermos

El Prof. Mann ofrece consultas y consejos, absolutamente gratis, á todos aquellos padeciendo de cualquier enfermedad.

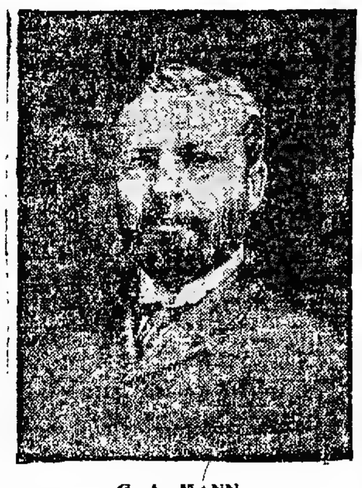

G. A. MANN

cuyo atestado ha echado una luz tan viva sobre la Radiopatía

Hombres, mujeres, doctores, maestros y sacerdotes de todas partes del país, están asombrados ante las maravillosas curaciones llevadas á cabo por el profesor Mann, descubridor de Radiopatía.

El no emplea drogas en sus curaciones ni cura por medio de Ciencia Cristiana, ni Osteopatía, ni Hipnotismo, ni Cura Divina, sino por una sutil fuerza física natural, en combinación con ciertos remedios magneto-vitales que contienen los verdaderos elementos de vida y salud.

En una reciente conversación se le pidió al profesor Mann que invitara á todos aquellos que sufrieran de alguna enfermedad, á que le escribiesen ó visitasen para que él los curara.

"Algunas personas han declarado" dijo el profesor Mann, "que los poderes que poseo son sobrenaturales, me llaman el Curador Divino, El Hombre de los Poderes Misteriosos. Eso no es así, yo curo porque conozco y entiendo la Naturaleza, porque empleo las sutiles fuerzas de ella para restablecer el sistema y restaurar la salud."

"Pero al mismo tiempo, yo creo que el sabio Creador no me hubiera dado la oportunidad de hacer los descubrimientos que he hecho, ó la habilidad para desarrollarlos, si no hubiera intentado que yo debería usarlos en bien de la humanidad. Por consiguiente, yo siento que es mi deber el dar á todos aquellos que sufren los beneficios de la ciencia que practico."

"Deseo decir á todos aquellos que sufren, que pueden escribirme confidencialmente, y que absolutamente gratis diagnosticaré sus respectivos casos, y les explicaré como por medio de un sencillo tratamiento en el hogar, el cual garantizo, pueden ser radicalmente curados."

"No me importa cuan graves ó serios parezcan sus casos, lo que deseo es que me escriban, para de ese modo poderles hacer un bien."

Tan grande ha sido el asombro causado en el mundo médico por las maravillosas curaciones llevadas á efecto por el profesor Mann, que varios doctores fueron nombrados para investigarlas. Entre estos doctores se encuentran los doctores Herrer y Dorin, ambos famosos médicos y cirujanos. Después de una penosa investigación, estos doctores quedaron tan asombrados ante la gran influencia y grandiosos poderes del profesor Mann y la maravillosa eficacia de Radiopatía, que voluntariamente rompieron toda clase de compromisos, y abandonaron los métodos de tratamiento que hasta entonces habían usado, para dedicarse exclusivamente á asistir al profesor Mann en su grandiosa y noble labor en bien de la humanidad.

Con el descubrimiento del tratamiento radiopático del profesor Mann, eminentes médicos están de acuerdo en que, por fin, el tratamiento y cura de las enfermedades ha quedado reducido á una ciencia exacta.

Más de 10,000 personas de ambos sexos han sido curadas durante los meses pasados por medio de Radiopatía, el maravilloso descubrimiento del profesor Mann.

Algunos estaban ciegos, otros sordos y algunos paralíticos que apenas podían moverse, ¡tan grande era su desgracia! Había quienes padecían de Mal de Bright, enfermedad del corazón, tuberculosis pulmonar, y muchos quienes habían sido declarados incurables. Otros padecían de los riñones, dispepsia, debilidad nerviosa, insomnio, neuralgia, constipado, reumatismo y algunas otras por el estilo. Algunas eran adictas á la embriaguez, morfino-manía y otros malos vicios.

No hace mucho tiempo que Juan Adams, residente en Blakesbury, Ia., quien había estado cojo por más de veinte años, fué sanado por el profesor Mann sin operación de ninguna clase. Como por la misma época, la ciudad de Rochester se levantaba asombrada ante la curación de uno de sus ciudadanos más antiguos, Mr. P. Wright, quien por espacio de muchos años había estado parcialmente ciego. El señor J. E. Knell, residente en Millsburg, Pa., quien durante algunos años había estado sufriendo de una catarata en el ojo izquierdo, fué curado rápidamente por el profesor Mann sin ninguna clase de operación. De Lousport viene la noticia del restablecimiento de la señora María Archer, quien por espacio de un año había estado completamente sorda.

De la señora E. Abdie, de Omaha, Neb., vienen estas agradables impresiones: "Había estado sufriendo por espacio de catorce años, sin que ninguno de los siete doctores que durante mi enfermedad consulté pudiera encontrar alivio á mis males. Después de haber estado sometida por algunos días al tratamiento radiopático del profesor Mann, me encuentro perfectamente bien."

El señor G. W. Savage, quien no solamente estaba parcialmente ciego y sordo, sino á las puertas de la muerte, á consecuencia de una grave complicación de enfermedades, quedó perfectamente restablecido después de haber estado sometido por algunos días al tratamiento radiopático del profesor Mann.

Cuando Radiopatía es empleada propiamente y en combinación con los remedios adecuados, no sólo cura una, sino toda clase de enfermedades. Si usted está enfermo, no importa que enfermedad le aqueje, ni quien le diga que no puede ser curado, escriba al profesor Mann describiéndole los principales síntomas de su dolencia y el tiempo que ha estado sufriendo, que él tan pronto como reciba su carta diagnosticará su caso y le dirá de qué enfermedad está usted sufriendo, y le prescribirá el tratamiento que con toda seguridad ha de devolverle la salud. Esto no le costará á usted absolutamente nada.

El profesor Mann también le enviará una copia de su nuevo libro titulado LAS FUERZAS SECRETAS DE LA NATURALEZA.—"Como curarse y curar á otros."

Este libro da á conocer exactamente como el profesor Mann cura toda clase de enfermedades; enteramente describe la naturaleza de su maravilloso descubrimiento, y explica como usted puede llegar á poseer este gran poder magnético para curar á los enfermos.

El profesor Mann no pide un sólo centavo por sus servicios en conexión con esto; usted los recibirá absolutamente gratis. El ha hecho un gran descubrimiento y desea darlo á conocer á todos los enfermos para que puedan recuperar las perdidas fuerzas y salud.

Todas las comunicaciones que contengan la descripción de los síntomas de su enfermedad deben llevar la palabra "Persona". Escriba su nombre y dirección con mucha claridad.

Todas las cartas deben ser dirigidas al profesor G. A. Mann, Boite 92, Section 448, rue du Louvre, 48, Paris, France.

Dr. BULLRICH Profesor asist. de clínica médica y jefe de clínica de la facultad, médico del Hospital San Roque Gonnedu, aparato circulatorio y sangre. Rodríguez Peña 1224 de 1 á 4 Rayos X.

Corazón - Pulmones y Estómago
Dr. Diego Dawson. Ex interno del Hospital Neuf de Edimburgo Rayos X. Consultas de 1 á 4 p. m. Corrientes 851

Dr. F. P. ECHEVARRIA
Afección especialmente enfermedades internas y señoritas. Consultas de 2 á 4 p. m. Libertad 969

606 Lo aplica el Dr TAVOLARO ESPECIALISTA EN SECRETAS Y DE LA PIEL
REUMATISMO, PARALISIS, NEURALGIAS CIATICAS, ENFERMEDADES INTERNAS Y NERVIOSAS
INSTITUTO MODERNO: CALLAO 158
Consultas De 9 á 11 a. m. y de 3 á 9 p. m.
Populares de 7 á 8 p. m.

SOLUCIÓN DUFOUR

TISIS - TUBERCULOSIS
Enfermedades Pulmonares

El remedio que mejores resultados ha dado entre todos sus similares. Purifica y fortifica el organismo

Pídanlo en todas las farmacias.

Dr. E. S. ZEBALLOS
Ha trasladado su estudio de abogado á la calle Suipacha 1026 y lo atiende personalmente.

Dr. C. SOBRE-CASAS
Médico del Hospital Rawson y del Consultorio de LA PRENSA. Atiende exclusivamente enfermedades de señoras.—FLORIDA 952 De 4 á 7 p. m.

Dr. ANGEL J. VILLA
Cirujano del hospital Fernández (maternidad). Partos, enfermedades de señoras, tumores, hernias y apendicitis (consultas todos los días menos los jueves), de 2 á 4 p. m., Bartolomé Mitre 1490 U. T. 800 (Libertad)

Doctor JOSE DE LUCA
Especialista en garganta, nariz y oído. De regreso de su viaje á Europa, ha reabierto su consultorio, Cangallo 1056, de 2 á 4 p. m. v31

Dr. Pedro del Pino
Especialmente Cirugía General y Ginecología, ALSINA 451, de 2 á 4. U. T. 2195. v31

Dr. CARLOS ROBERTSON
Profesor suplente de Patología Externa de la Facultad, cirujano de consultorio de LA PRENSA, jefe de la sala IV de cirugía del Hospital San Roque.—FLORIDA 522. Consultas de 1 á 4 p. m.

Profesor Dr. Agote
De la Facultad de Medicina.—Enfermedades internas y de los niños. TUCUMAN 855, de 2 á 4.—Examen con los rayos X.

GRAN TIENDA

EL PROGRESO

Bmé MITRE y ESMERALDA

Ocasiones reales

PARA HOY VIERNES SOLAMENTE

LANA MECHA, colores surtidos, el ovillo, á. . . . . $ 0.25

MEDIAS de algodón negro, pima blanca, para señoras. El par, á. . . . . $ 0.45

PAÑOLETAS de pura lana, 110 x 110, colores varios, á $ 0.55

CAPAS de punto de pura lana, en todos los colores. Para señoras, á. . . . . $ 1.95

SARGA de lana azul marino, doble ancho. El metro, á. . $ 0.95

SARGA y LIBERTY pura seda, doble ancho, varios colores. El metro, á. . . . . $ 2.75

Liquidacion de **RETAZOS** DE CALONES, CINTAS, géneros de lana y de seda, á precios excepcionales

Actualmente EXPOSICION DE **BLANCO y LENCERIA**

Aviso al Público

"Una RÉUMA descuidada conduce á la TUBERCULOSIS"

No resiste TÓS al ninguna

JARABE FAMEL

al Lacto-Creosoto soluble.

Remedio lo más poderoso
CONTRA LAS
Bronquitis — Influenzas — Catarros — Tuberculosis.

Las más altas Recompensas obtenidas. — Adoptado por los Hospitales.

En Venta en todas las buenas Farmacias de la República Argentina.
Casa: P. FAMEL, 20 et 22, rue des Orteaux, Paris.

CASAS DE CEMENTO ARMADO á $ 405 m|n la pieza
Empresa Constructora Arreggen
VICTORIA 3058

Dr. ERNESTO I. MORENO
Enfermedades de niños. Ex asistente en las Clínicas de Berlín y Viena. De regreso. De 2 á 4 p. m. Montevideo 1022. U. T. 3568 (Juncal).

Dr. LLAMES MASSINI
Profesor suplente de partos. — Médico de Consultorio de LA PRENSA y de la Maternidad del Hospital Rawson.—Atiende especialmente enfermedades de señoras.—Maipú 878, de 2 á 5.

Dr. Quadri
Especialista en oído, nariz y garganta, jefe de los servicios de estos enfermedades en el Hospital de Niños y en LA PRENSA, TUCUMAN 632, de 2 á 5 p. m. Menos los martes.

Dres. F. Díaz Ibarguren y Rodolfo N. Luque
ABOGADOS
Estudio: Cerrito 697

PLACAS y CORONAS de BRONCE

En cos horas entregamos con delicadeza grabada, desde $ 2 hasta 1000 m|n.
Retratos, bustos, Cristos y bronces artísticos para homenajes en Memoriam en tumbas. Catálogos á Pedro Casey, CORRIENTES 2533. U. T. 3146 MITRE.
Se sacan mascarillas á cadáveres

SUNLIGHT JABÓN
PRUÉBESE.

"LOS LUTOS"
Tapados primer luto $ 38
449 C. PELLEGRINI 445—U. T. 1878

AVISOS FUNEBRES

SEPELIOS

ANTONIA BLANCO DEL VALLE Y TAMAS DE MARTINEZ DEL CASTILLO — Falleció el 1o. de Agosto de 1911.—Su esposo doctor Enrique Martínez del Castillo, sus hijos Juan, Enriqueta, Enrique, Antonio, Isabel, Sara y Zulema; sus hermanos, tíos, primos y demás deudos, invitan á sus relaciones á acompañar los restos de la extinta al cementerio del Norte, hoy viernes 2, á las 10 a. m. A las 10.30 se rezará una misa de cuerpo presente en la basílica del Rosario (Santo Domingo). El duelo se despide por tarjeta. Casa mortuoria, Viamonte 1540 Nota: La empresa de Arduino y Pozo, Móvil 0-42, habrá carruajes.

CRISTINA L. DE MAGGI—q. e. p. d.—Falleció el 1o. de Agosto de 1912.—Su hija María M. de Martín, hijos M. de Dupuy, Clementina, de Rocco y Enriqueta M. de Castelli, sus hijos políticos Juan, César, Domingo y Angel, sus primos, tíos y demás deudos, invitan á sus relaciones á acompañar los restos de la extinta al cementerio del Oeste, hoy viernes 2, á las 2.30 p. m. Unica invitación. El duelo se despedirá por tarjeta. Casa mortuoria, Corrientes 3270. Nota: Carruajes en la empresa de Vittorio J. Fenili, sucesor de P. Grassi, Rioja 1917 al 23 hasta las 1 p. m.

LUISA M. DE RECONDO — q. e. p. d. — Falleció el 1o. de Agosto de 1912. — Su esposo Justo Recondo, sus hijos Julián, Margarita H. de Chevallier y Rosa L. de Capdevielle, sus hijos políticos, sus hermanos, primos, parientes y demás deudos, invitan á sus relaciones á acompañar los restos de la extinta al cementerio del Oeste, hoy viernes 2, á las 3 p. m. Unica invitación. El duelo se despedirá por tarjeta. Casa mortuoria, Suipacha 1054. Nota: Carruajes en la empresa P. Lo, Móvil 966

ENRIQUETA E. DE ARIAS — q. e. p. d. — Falleció el 1o. de Agosto de 1912. — Su esposo Angel Arias, sus hijos Juan Gonzalo, Alcira, Matilde Virginia, Rosa, María, Feliciano, Laura Arias, sus padres Juan Soulé y Isabel Soulé de Soulé, sus hermanos Juan, Pablo Soulé, María F. de Soulé y Felisa Arias, sobrinos y demás deudos, invitan á sus relaciones á acompañar los restos de la extinta al cementerio de Flores, hoy á las 2.30 p. m. Casa mortuoria, Centenera y La Pampa. El duelo se despedirá por tarjeta. Domiciliaria. Nota: Carruajes en la empresa Mazzarella y Cocozza, Cangallo 2o. 9o4

VICENTA CANTO DE BALBOA — q. e. p. d. — Falleció el 1o. de Agosto de 1912. — Sus hijos José (ausente), Alfredo y Eduardo Balboa, su nuera política Berta Lietz de Balboa, su hermano Eduardo Canto (ausente), sobrinos, sobrinos y demás deudos, invitan á sus relaciones á acompañar los restos de la extinta al cementerio del Oeste, hoy viernes 2, á las 2 p. m. Unica invitación. El duelo se despedirá por tarjeta. Casa mortuoria, Estados Unidos 296. Nota: Carruajes en la empresa Manuel Costa y Cía., Rioja 176

ROSALIA NIEVES ARAUZ — q. e. p. d. — Falleció el 1o. de Agosto de 1912, confortada con los auxilios de la Santa Religión. — Sus sobrinos Modesto, Justa, Juan Luis, Teodoro, Silvia Arauz de Meo é Ignacia Arauz; sus primos políticos, Elías Arauz, sus sobrinos políticos, tíos, primos y demás deudos, invitan á sus relaciones á acompañar los restos de la extinta al cementerio del Norte, hoy viernes 2, á las 10 a. m. A las 10.30 se rezará una misa de cuerpo presente en la basílica del Rosario (Santo Domingo). El duelo se despide por tarjeta. Unica invitación. Se ruega no enviar coronas. Casa mortuoria, Venezuela 1540. Nota: La empresa de Arduino y Pozo, Móvil 0-42, habrá carruajes

LUIS DI GIUSEPPE. — q. e. p. d. — Falleció el 1o. de Agosto de 1912. — Su esposa Juana Villatti de Di Giuseppe, sus hijos Lelia y Miguel, sus padres Francisca D. Giuseppe y Filomena Cascella, sus hermanos políticos, tíos, tías, sobrinos y demás deudos, ruegan á sus relaciones quieran acompañar sus restos al cementerio del Oeste (La hora se indicará en el diario de mañana). Unica invitación. El duelo se despide por tarjeta. Se ruega no enviar coronas. Casa mortuoria, San Luis 79o4. — Nota: Carruajes en la empresa de Vittorio Ghirlanda, sucesores de G. Bassoni, Santa Fe 2921.

FRANCISCO AGUILAR (hijo) — q. e. p. d. — Falleció el 1o. de Agosto de 1912. — Sus padres doctor Francisco S. Aguilar y Haydée Casal de Aguilar, sus hermanos María Esther y Carlos Alberto Aguilar; sus abuelos doctor Julio C. Casal, Mercedes Baquiri de Casal y Rosa F. de Aguilar, tíos, primos y demás deudos, invitan á sus relaciones á acompañar los restos del extinto al cementerio del Oeste, hoy viernes 2, á las 2.30 p. m. Casa mortuoria, Corrientes 3258. El duelo se despedirá por tarjeta. Se ruega no enviar coronas. Nota: En la Compañía Nacional habrá carruajes.

MARIA CAUSIDO RODRIGUEZ DE QUIROGA — q. e. p. d. — Falleció el 1o. de Agosto de 1912.—Su esposo Angel Quiroga, sus hijos Enrique y Angel, sus hermanos, y demás deudos, invitan á sus relaciones á acompañar los restos de la extinta al cementerio del Oeste, hoy viernes 2, á las 3.30 p. m. Casa mortuoria, Charcas 1714. El duelo se despide por tarjeta. Nota: En la Compañía Nacional habrá carruajes.

ROSA VICINI — q. e. p. d. — Falleció el 1o. de Agosto de 1912, confortada con los auxilios de la santa religión y la bendición papal. Su señora madre Virginia R. de Vicini, sus hermanos Catalina, y Esteban, ausente) y demás familia, invitan á sus relaciones á acompañar los restos de la extinta al cementerio del Oeste, hoy viernes 2 á las 2.45 p. m. En la basílica de San José de Flores se dirá una misa de cuerpo presente á las 10 a. m. Casa mortuoria, Bogotá 2756. El duelo se despedirá por tarjeta. Se ruega no enviar coronas.—Nota: En la Compañía Nacional habrá carruajes hasta las 2.15 a. m.

JOSEFA LAURA NUÑEZ DE CERIANI — q. e. p. d. — Falleció el 1o. de Agosto de 1912. — Su esposo Pedro Ceriani, sus hijos José Pedro Ceriani, Enrique Ceriani, su hijastro Raúl Lauro Antonio Ceriani, su padre José Núñez, sus padres políticos José Ceriani y Felisa Marinoni de Ceriani, sus hermanos Florentino Ernesto Núñez y María Elva Núñez, sus sobrinos, primos y demás deudos, invitan á sus relaciones á acompañar los restos de la extinta al cementerio del Oeste, hoy viernes 2, á las 2.30 p. m. Unica invitación. El duelo se despedirá por tarjeta. Casa mortuoria, San Eduardo 850. Nota: Carruajes en la empresa de Iribarne y Cía.

MANUEL CRESPO (hijo)—q. e. p. d.—Falleció el 1o. de Agosto de 1912.—Sus padres Manuel Crespo y Doña Nemesia Crespo, sus hermanos María Eva, Josefa, Herminia Manuela y Eduardo Crespo, sus tíos primos y demás deudos, invitan á sus relaciones á acompañar los restos del extinto al cementerio del Oeste, hoy viernes 2 de Agosto, á las 2.30 a. m. Unica invitación. El duelo se despedirá por tarjeta. Casa mortuoria, Piedras 1971.—Nota: Carruajes en la empresa de Iribarne y Cía.

NINA GALLI DE CORTI.—q. e. p. d.—Falleció el 31 de Julio de 1912.—Sus hijos Carlos, Teresa C. de Tacchi, Magdalena, Natalia y Arturo, sus hijos políticos Juan Tacchi y Micelina M. de Corti sus nietos y demás deudos, invitan á sus relaciones á acompañar los restos de la extinta al cementerio del Oeste, hoy viernes 2 de Agosto á las 2.30 p. m. Favor que agradecerán. Unica invitación. El duelo se despedirá por tarjeta. Casa mortuoria, Avellaneda 30. Nota: Carruajes en la empresa de E. A. Costa, Cabildo 1960 y Baunes 2720.

CELESTINA GIUDICE DE RAGONI. — q. e. p. d. — Falleció el 31 de Julio de 1912 — Su esposo José Ragoni, sus padres Francisco Giudice y Nunciata Coriani de Giudice, sus hermanos Antonio, Luis, María, Angela, Rosa, Virginia, Carolina, sus padres políticos Filomena Derta de Ragoni, sus hermanos políticos Rafael, Antonio, Enrique, Gabriel Coriani, Juan Cartagneo, Alejandro Ragoni, Carlos Scarabio, Luis Calderón, tíos, sobrinos y demás deudos invitan á sus relaciones á acompañar los restos del extinto al cementerio del Oeste hoy viernes 2 de Agosto á las 3.30. El duelo se despide por tarjeta. Casa mortuoria, Vieytes 1992. Barracas al Norte. Nota: Carruajes en la encheria de D. Brusco, Vieytes 1261 y sucursal, Pavón 941, Avellaneda

FERNANDO LAGARDE — q. e. p. d. — Falleció el 1o. de Agosto de 1912 — Su esposa María P. de Lagarde, sus hijas, Gracia A. L. de Girat, Ana María, Alfira y María Luisa, su hijo político Pedro Girat, hermanos Juan y Ana Lagarde, hermano político Benito Pescadére, sobrinos, nietos y demás deudos, invitan á sus relaciones á acompañar sus restos al cementerio del Oeste hoy viernes, á las 3.30 p. m. En la iglesia de Balvanera se dirá una misa de cuerpo presente á las 9 a. m. Unica invitación. Se ruega no enviar coronas. Casa mortuoria, Yerbal 2755.—Nota: Carruajes en la empresa Manuel Costa y Cía., Rioja 176

PALMIRA LASSERRE DE HOTES.—q. e. p. d. Falleció el 1o. de Agosto de 1912.—Su hija Juana Mouguillot de Jons, su hija política Marcos J. Jons, su hermana Lola Lasserre de Plantier, sus nietos Ana Jons de Avoix, Angelina Mouguillot, Tomás, Augusto y Raúl Jons, sobrinos políticos Rodolfo Avoix, bisnietos y demás deudos, invitan á sus relaciones á acompañar los restos de la extinta al cementerio del Oeste, hoy viernes 2, á las 3.30 p. m. Unica invitación. El duelo se despedirá por tarjeta. Casa mortuoria, Corrientes 3270. Nota: Carruajes en la empresa de Vittorio J. Fenili, sucesor de P. Grassi, Rioja 1917 al 23 hasta las 1 p. m.

ENRIQUETA E. DE ARIAS — q. e. p. d. — Falleció el 1o. de Agosto de 1912. — Su esposo Angel Arias, sus hijos Juan Gonzalo, Alcira, Matilde Virginia, Rosa, María, Feliciano, Laura Arias, sus padres Juan Soulé y Isabel Soulé de Soulé, sus hermanos Juan, Pablo Soulé, María F. de Soulé y Felisa Arias, sobrinos y demás deudos, invitan á sus relaciones á acompañar los restos de la extinta al cementerio de Flores, hoy á las 2.30 p. m. Casa mortuoria, Centenera y La Pampa. El duelo se despedirá por tarjeta. Domiciliaria. Nota: Carruajes en la empresa Mazzarella y Cocozza, Cangallo 2o. 9o4

VICENTA CANTO DE BALBOA — q. e. p. d. — Falleció el 1o. de Agosto de 1912. — Sus hijos José (ausente), Alfredo y Eduardo Balboa, su nuera política Berta Lietz de Balboa, su hermano Eduardo Canto (ausente), sobrinos, sobrinos y demás deudos, invitan á sus relaciones á acompañar los restos de la extinta al cementerio del Oeste, hoy viernes 2, á las 2.30 p. m. Unica invitación. El duelo se despedirá por tarjeta. Casa mortuoria, Estados Unidos 296. Nota: Carruajes en la empresa Manuel Costa y Cía., Rioja 176

ROSALIA NIEVES ARAUZ — q. e. p. d. — Falleció el 1o. de Agosto de 1912, confortada con los auxilios de la Santa Religión. — Sus sobrinos Modesto, Justa, Juan Luis, Teodoro, Silvia Arauz de Meo é Ignacia Arauz; sus primos políticos, Elías Arauz, sus sobrinos políticos, tíos, primos y demás deudos, invitan á sus relaciones á acompañar los restos de la extinta al cementerio del Norte, hoy viernes 2, á las 10 a. m. A las 10.30 se rezará una misa de cuerpo presente en la basílica del Rosario (Santo Domingo). El duelo se despide por tarjeta. Unica invitación. Se ruega no enviar coronas. Casa mortuoria, Venezuela 1540. Nota: La empresa de Arduino y Pozo, Móvil 0-42, habrá carruajes

CRISTINA L. DE MAGGI—q. e. p. d. — Falleció el 1o. de Agosto de 1912. — Su hija María M. de Martín, hijos M. de Dupuy, Clementina, de Rocco y Enriqueta M. de Castelli, sus hijos políticos Juan, César, Domingo y Angel, sus primos, tíos y demás deudos, invitan á sus relaciones á acompañar los restos de la extinta al cementerio del Oeste, hoy viernes 2, á las 2.30 p. m. Unica invitación. El duelo se despedirá por tarjeta. Casa mortuoria, Corrientes 3270. Nota: Carruajes en la empresa de Vittorio J. Fenili, sucesor de P. Grassi, Rioja 1917 al 23 hasta las 1 p. m.

LUISA M. DE RECONDO — q. e. p. d. — Falleció el 1o. de Agosto de 1912. — Su esposo Justo Recondo, sus hijos Julián, Margarita H. de Chevallier y Rosa L. de Capdevielle, sus hijos políticos, sus hermanos, primos, parientes y demás deudos, invitan á sus relaciones á acompañar los restos de la extinta al cementerio del Oeste, hoy viernes 2, á las 2.30 p. m. Unica invitación. El duelo se despedirá por tarjeta. Casa mortuoria, Suipacha 1054. Nota: Carruajes en la empresa P. Lo, Móvil 966

Bravo Barros & Cía.

*CASA EN FLORESTA, MO-*rón 2561, entre Orán y San Nicolás. A dos cuadras del bulevar Avellaneda y del tranvía eléctrico y á 6 de la estación Vélez Sársfield. Casa de familia en amplio terreno. Base $ 10.000. Mitad al contado y mitad á un año con hipoteca y 7 o|o por semestres anticipados.

EL DOMINGO 4 de Agosto á las 2 en la misma propiedad 10 varas por 50. Adcorpus. Sala, escritorio, 3 piezas, cocina, cuarto de medeás, pozo con bomba y fondo con árboles frutales. Desocupada. Llaves al lado. Si el comprador toma los plazos, las escrituras se otorgarán ante la oficina de Ramón R. Romero. Títulos perfectos. Informes, 351 San Martín 361. —BRAVO BARROS y Cía. j25

ARENALES 1635 — ENTRE Montevideo y Rodríguez Peña. A media cuadra de la plaza Vicente López, á 1 1|2 de las avenidas Santa Fe y Callao y en pleno barrio de la aristocracia. Edificio antiguo en terreno de espléndidas dimensiones para construir un palacio. Base pesos 60 000. Mitad al contado y mitad á 2 ó tres años con garantía hipotecaria y 8 por ciento, por semestres adelantados.

EL MIERCOLES 14 de Agosto á las 3 en nuestro hall, 351 San Martín 361, 8x89 por 48 15. Ad corpus. Sala, comedor, cinco piezas, baño, cocina, pieza de servicio y dependencias. Desocupada. Visítese de 9 á 11 y de 2 á 4. Títulos perfectos. Informes, 351 San Martín 361.—BRAVO BARROS y Cía. al

CHACRAS en Navarro, judicial

Dos fracciones de 25 hectáreas, cada una, á 2 leguas de las estaciones Navarro y Lozano. Dedicadas actualmente á invernada, sin contrato. Orden del juez doctor Marcenaro, secretaría Orma, tratamentaria de Guillermo y Juan Hutchison. Base 260 pesos, la hectárea.

EL SABADO 10 de Agosto á las 2 en nuestra sucursal en La Plata, calle 47, número 667.

PRIMERA FRACCION: 25 hectáreas, 81 áreas, 37 centiáreas, lindando con Pablo Vega y herederos de Hutchison. De esa fracción hay que deducir 1 hectárea, 42 áreas, 89 centiáreas que fueron expropiadas por el ferrocarril para la construcción de una línea férrea de Marcos Paz á Villegas.

SEGUNDA FRACCION: 25 hectáreas, 82 áreas, 37 centiáreas, lindando con herederos de Hutchison y Francisco Marcos. Seña 10 por ciento. Comisión 2 o|o. Informes y planos, 351 San Martín 361 ó en La Plata 47, número 667.—BRAVO BARROS y Cía. al

CAMPO EN LA PLATA — Judicial. Los reputados campos de la sucesión de Núñez. 902 hectáreas, 94 áreas, 24 centiáreas en 6 lotes, 11 hectáreas, 40 áreas, 9 596 hectáreas, 98 áreas, 54 d. Cruzados por la gran avenida que de la calle 66 llega al Río de la Plata por la que pasará el tranvía eléctrico que unirá la plaza Primer Justa con Los Talas. A 20 minutos del centro de La Plata á 4 cuadras del gran Dock del frigorífico The La Plata Cold Storage Co. Ltd., cruzado por el canal de desagüe de las obras de salubridad. Tierras superiores de sobresalientes condiciones para agricultura y ganadería. Para grandes criaderos, descansos de hacienda ó cualquier otro destino, no hay nada mejor, en esa situación ni aproximada. Venta por orden del juez doctor Adolfo Marcenaro, secretaría Alfredo G. Cambón. Juicio Ramón Sardá contra la sucesión de don Lisandro Muñoz. Base $ 18 la hectárea.

EL LUNES 19 de Agosto á las 2 en el mismo campo. Linda al N. con la sociedad Fomento Territorial, al S. con Julio Julianes, el E., Río Santiago y al O. Crédito Popular Territorial. El remate se efectuará en el cerro de la antigua vía del F. C. del Sud, en el terraplén de las obras de salubridad. Las escrituras se otorgarán por ante la oficina de señor Juan Stagnari. Seña 10 o|o. Comisión 2 o|o. Informes y planos 351 San Martín 361 y en la La Plata, 47, número 667. BRAVO BARROS y Cía. al

MUEBLES, ETC.

MUEBLES — EXISTENTES

en la casa habitación Las Heras 246. Juego de sala de nogal, oro y ampás, piano perpendicular Kartag, 4 camas de comedor de nogal, muebles de escritorio de roble, de dormitorio de nogal y pino de tea, juego de vestíbulo, 4 fombras, artefactos de luz eléctrica, porcelanas, cristales y objetos varios. Sin base. Al contado

EL VIERNES 2 de Agosto á las $ 30 p. m., en la misma propiedad. En Exposición el día del remate, de 10 10 5 6 Comisión 10 por ciento. Informe, 351 San Martín 361 —BRAVO BARROS y Cía. j26

FRANCISCO RAYNELI é HIJO

1033—VICTORIA—1033

*CASA CON CEDULAS — Bu-*levar Boedo 1947, entre Pavón y Tarija. Mide 10 vs. 60 de frente por 28 de fondo, más ó menos Tiene salón de negocio y 4 habitaciones más y las demás comodidades. Zaguán con cocina, pieza de servicio, dos despensas, cochera caballeriza, 3 piezas para peones, herrería, 3 molinos Samson con tanques australianos y bebederos. No hay contratos. Se entregará en seguida. Se visita por la estación Bagual. En el hotel Bagual, facilitarán carruajes. Títulos perfectos. Informes y planos, 351 San Martín 361.—BRAVO BARROS y Cía. j18

JUDICIAL — CAMPO EN Córdoba. En la colonia Etruria, departamento Unión, pedanía Azcasubi, 800 hectáreas en un lote, de riquísimos campos para agricultura ó ganadería, con tierras negras, y agua excelente de 2 á 4 metros, teniendo además 90 hectáreas alfalfadas y alambradas. Dista 35 cuadras de la estación Etruria, del F. C. P. Orden del juez doctor Padilla, secretario doctor Luna Valdez, juicio Torrucio A. Soldano con Miguel J. Austin. Base $ 125 la hectárea. El importe será abonado en la siguiente forma: pesos 50 por hectárea al contado y el resto á 1 y 2 años con garantía hipotecaria y 7 por ciento de interés, por semestres anticipados.

EL MIERCOLES 7 de Agosto, á las 3 de la tarde, en nuestro hall, 351 calle San Martín 361. Linda en conjunto las chacras de Bagual, Sociedad Agrícola del Río de la Plata, Juan Pedernera, Bocero hermanos y Campbell Clark, todos calles en medio. Alambrado propio en todo el perímetro y dividido en cuatro potreros con 7 hilos, población de 5 piezas y corredores con servicio de agua caliente, galpón de 30 por 8, con 6 piezas para peones y cochera, canales, molino con depósito, estanque australiano de 275.000 litros y 40 metros de bebederos que dan agua á los potreros. No hay contrato y se entregará en seguida. Se visita por Bagual, dirigiéndose al hotel Bagual, donde hay carruajes. Títulos perfectos. Informes y planos 351 San Martín 361. —BRAVO BARROS y Cía. j18

ESTANCIA EN SAN LUIS — La Craftonia en el departamento General Pedernera, la mejor zona de la provincia para el desarrollo de la alfalfa. 1250 hectáreas (incluso 1.000 alfalfadas) de campo llano superior, con agua dulce de 2 á 4 metros. Con frente á la vía del F. C. del Oeste (ramal á San Rafael), á 3 1|2 leguas al Oeste de la estación Bagual á igual distancia al Este de Unión y lindando calle de por medio con una estación ya propuesta. Venta en un lote con mejoras de toda índole. Base pesos 140 la hectárea, tercera parte al contado y el resto á uno y dos años con garantía hipotecaria y 7 o|o de interés por semestres anticipados.

EL DOMINGO 11 de Agosto, á las 3 en nuestro hall, 351 San Martín 361. Actualmente se les deslía á agricultura y ganadería. Títulos perfectos. Escrituras por la oficina de don Alfredo Panti, B. Mitre 430. Informes y planos 351 San Martín 361 ó en Bahía Blanca, en casa de don Emiliano M. García, O'Higgins 42.—BRAVO BARROS y Cía. j18

LA NERISSA EN SAN LUIS.

En la región de los grandes alfalfares, departamento Gral. Pedernera, á 3.000 mts. al N. de la estación Bagual del F. C. O. 684 hectáreas incluso 650 alfalfadas, de terreno parejo, sin tosca ni médanos y con agua dulce de 1.50 á 3 metros de profundidad. Venta en un lote. Base, $ 145 la hectárea, tercera parte al contado y el resto á 1 y 2 años con garantía hipotecaria y 7 por ciento de interés, por semestres anticipados.

EL MIERCOLES 7 de Agosto, á las 3 de la tarde, en nuestro hall, 351 calle San Martín 361. Linda en conjunto con Fará, Gándara, Díaz, Moandi, Budin, Carlomagno, Quaranta y la colonia Etruria, algunos, calles en medio. Ultimamente estaba sembrada de trigo y maíz. En la actualidad no hay contrato y se entregará en seguida. Se visita por Etruria, dirigiéndose al señor Francisco Kaiser, quien proporcionará los medios necesarios. Seña 8 por ciento. Comisión 2 por ciento. Informes, 351 San Martín 361.—BRAVO BARROS y Cía. j26

36.000 *HECTAREAS — EN* Córdoba. — Los campos de la Merced del Carmen de Saravia, en el departamento Río Seco, Pedanía Candelaria. 26.000 hectáreas de las tierras más ricas y feraces, iguales á las mejores de la provincia de Córdoba, insuperables para agricultura, ganadería ó alfalfares, cubiertas de pastos de engorde y con excelente agua de siete á nueve metros de profundidad. Están situadas en el centro de una zona importantísima que será en breve una de las más valiosas de la provincia, con las distintas líneas férreas proyectadas para servirla, una de las cuales, la del F. C. Central Argentino, de Villa del Rosario á Córdoba, ya concedida, con estudios aprobados y en vísperas de ser construída cruzará por el centro de los campos en venta, facilitando la fácil salida á todos los mercados y puertos de la República, de los productos que allí se cosechan. Venta en 18 lotes de 626 á 3.131 hectáreas, con opción, por liquidación final de condominio. Base 23 pesos la hectárea, 25 o|o al contado, 15 o|o á seis meses y el 60 o|o restante á 1 y 2 años, con pagarés hipotecarios y 7 o|o de interés por semestres anticipados.

EL SABADO 11 de Agosto á las 2 de la tarde, en nuestro hall, 351 San Martín 361. Linda en conjunto con don José R. de Franco, Ricardo S. Gallac, J. M. Achával, Montagne, Gorchs, Villarreal, Argañarás, doctor Dirito, Canti, Vallini y Dolín. Actualmente están dedicados á ganadería, sin contrato, á alfalfa se ha dado con los resultados más satisfactorios. Existen varias poblaciones pertenecientes á los arrendatarios. Hay varios pozos, todos de agua buena y algunas tahetas de algarrobo y quebracho blanco. Se visitan por las estaciones Río Primero, del F. C. Central Córdoba y por Cañada Luque, del F. C. de Doña Funes á Laguna Paiva, en las que son muy conocidos En el mismo campo el señor Javier A. Saravia, atenderá á los interesados. Títulos perfectos Entrega inmediata. Escrituras por las oficinas de don Carlos Bustamante en Córdoba, y de Tutio y Spinosa, en esta capital. Informes y planos, 351 San Martín 361.—BRAVO BARROS y Cía. al

V. S. LOBATO & Cía.

CASAS

ENTRE RIOS Y MORENO —

A 20 varas de esta importante esquina. Moreno 1777 entre Solís y Entre Ríos. Con edificio antiguo. Un amplio terreno que por su ubicación está especialmente indicado para construir en él una propiedad de renta de varios pisos, que produciría un interés elevado. Base pesos 60 000 pudiendo pagarse el importe 1|2 en contados á 6 meses y 25 o|o á un año de plazo con hipoteca y 8 o|o de interés anual. Título perfecto. Ad Corpus

EL JUEVES 8 de Agosto á las 3 en nuestro salón de ventas San Martín 48 Mide 8.75 varas por 40 el edificio se compone de 7 habitaciones, cuarto de baño, una en altos, con balcón, y un galpón, todo de madera y cinc, sobre 2 pequeños, to de madera y cinc, seña 2 o|o Comisión 2 o|o Informes San Martín 48 —V. S. LOBATO y Cía. j26

JUDICIAL — CANGALLO 3730 y 3728, entre Bulnes y Salguero. A 2 cuadras de Corrientes y Díaz Vélez y á 4 de Rivadavia. Una casita sólida que puede producir muy buena renta. Base, $5 000 pesos. Título perfecto Venta por orden del señor juez doctor Nicanor González del Solar secretaría del doctor José Cúneo en la testamentaría de doña Dominga Liva de Celusel

EL DOMINGO 11 de Agosto á las 2.30. Mide 10 74 metros por 30 lo en el costado O 32.80 al E. y 8.60 en el contrafrente 12.40 varas por 47 10 al O 27.87 al E y 9.93 El edificio se compone de zaguán de entrada, salón de negocio y habitaciones. conedor que cuadra el patio, 4 habitaciones, dos piezas chicas de madera y una de material y 2 patios. Pisos de pino tea de mosaico cloacas corrientes, cloacas, en 8 000 á cuenta de precio y comisión 2 o|o Informes, San Martín 48 —V. S. LOBATO y Ca. j18

LIMA Y ESTADOS UNIDOS

Lindando con la esquina Una propiedad pequeña que da buena renta Estados Unidos 1114, entre Lima y Salta. Tal como está continuará rindiendo el interés al capital que se invierta, hasta que, dentro de sus excelentes medidas, se levante a construcción que corresponda á la importancia del barrio Base 17.000 pesos, el contado Renta pesos 150. Título perfecto Ad corpus

EL JUEVES 8 de Agosto á las 3, en nuestro salón de ventas, San Martín 48 Mide 8.75 varas de frente al Norte por 17 3|8 de fondo en un costado y 17 6 varas en el otro. El edificio se compone de 2 dormitorios, una pileta en altos, cocina y w. c., dicen casas de yeso, y pisos de pino tea, cloacas, gas y aguas corrientes. Puede visitarse. Seña 8 o|o. Comisión 2 o|o Informes San Martín 48 V. S. LOBATO y Cía j27

La venta de ayer

Córdoba y Talcahuano

Se realizó ayer la venta de esta valiosa esquina, frentes al S. y al E, dividida en cinco lotes, con el siguiente resultado:

	Sup en m. c.	Precio por m. c.		Importe	Comprador	Domicilio
Lote 1. Con frente á Córdoba.	227 65	480 —	360 —	109 278 —	Emilio Rodrigué,	Rivadavia 666.
Lote 2. Esquina	420 73	560 —	420 —	176 706 60	Emilio Rodrigué,	Rivadavia 666.
Lote 3. Sobre Talcahuano	284 01	466 66	350 —	99 111 —	Emilio Rodrigué,	Rivadavia 666.
Lote 4. Sobre Talcahuano	283.38	440 —	330 —	93 516 40	Compañía Argentina de Crédito y Construcciones,	Sufpacha 23
Lote 5. Sobre Talcahuano	282 70	420 —	315 —	89 050.50	Alberto Maidana,	C. Pellegrini 1043.
				567 961.50		

Importa esta venta:

Quinientos sesenta y siete mil novecientos sesenta y cuatro pesos con cincuenta centavos

V. S. LOBATO & Cía.

PRECIOSO PETIT HOTEL

en Belgrano. Arcos 1859, entre Loreto y Pino A una cuadra de Cabildo y á 5 del paseo de la barranca. Rodeado de hotelitos y chalets Un petit-hotel recién terminado, compuesto de subsuelo, planta baja y planta alta. Construcción lujosa y confortable, del mejor gusto, hecha á todo costo. Base 75.000 pesos, incluso una hipoteca de 37 500 cédulas argentinas al tipo de la plaza el saldo al contado. Título perfecto. Ad Corpus. Llave en mano.

EL DOMINGO 4 de Agosto á las 4. Mide 10 varas por 46 34. El edificio se compone de

SUBSUELO: Entrada para servicio, 3 piezas, despensa, bodega, carbonera, cocina con económica é intermediario para agua caliente, pileta y w. c.

PLANTA BAJA. Zaguán y escalera de mármol blanco, gran hall, sala y antesala tapizadas, comedor con zócalo de madera, antecomedor, office y toilette.

PLANTA ALTA: Gran escalera de roble, vestíbulo con piso de mosaico extranjero y techo de vitraux, 4 dormitorios y 2 cuartos de baño revestidos. Pisos de parquet en la planta baja, de pino tea encerados en la planta alta, carpintería de cedro, cielos rasos de yeso decorados en oro, ricos empapelados, herrajes de bronce niquelados, cerraderas de mosaico extranjero, celosías de hierro en las puertas que dan al frente imitación piedra puerta de calle de hierro y cristales, jardín al frente al fondo, azotea-patio, instalación de luz y campanillas eléctricas en toda la casa, aguas corrientes, cloacas, adoquinado, etc. Puede visitarse todo el día. Seña 5 o|o Comisión 2 o|o Informes, San Martín 48 —V. S. LOBATO y Cía. j26

*DE ALTOS Y BAJOS —CEN-*tral Propiedad [illegible] frutada [illegible] derecha á [illegible] 747 y 749, entre Chile é Independencia. Para [illegible] 9 600 pesos [illegible] 3 piezas [illegible] 1 pieza [illegible] 1 pieza [illegible] 1 pieza

Publio C. Massini & Cia.

CASAS

AL NORTE — AZCUENAGA 1039, entre Santa Fe y Charcas, en uno de los mejores barrios, donde todos son petits hoteles. A pocas varas de Santa Fe, dos cuadras de Pueyrredón y 5 de Callao. Buena casa habitación en perfecto estado y confortable. Su edificio se compone de sala, comedor, 6 habitaciones, 2 piezas de servicio y todas las dependencias. Edificada con buenos materiales, cielos rasos de yeso, carpintería de cedro, instalaciones de luz eléctrica, etc., etc. Mide 10x10 de frente por 42x23 (al corpus). Base 70.000 pesos incluyendo una hipoteca por francos 110.000 á seis pesos 22.000 que reconoce al Banco Belga de Préstamos Territoriales, á 5 años de plazo con 8 o/o.

EL MIERCOLES 14 de Agosto á las 3 p. m. en nuestra casa San Martín 81. Títulos perfectos. Visitese de..... á ..... Seña 8 o/o Comisión 2 o/o. Informes en nuestras oficinas.—Publio C. Massini y Cía. 131

JUDICIAL — EN VILLA Urquiza. Casas y terrenos por orden del señor juez doctor Juan Carlos Lagos, secretaría Fallelí, en el juicio seguido por la Sociedad Argentina de Edificación contra don Nicolás Frutos y de acuerdo con el siguiente detalle:

(a)—CASA AVDA CONSTITUYENTES 5215, entre Nahuel Huapí y Bebedero, lotes 2 y 3 manzana E. Mide 24m50 de frente al SO. por 41m95 de fondo en el costado Sur, este 47m22 en el NO. y 24 metros en el contrafrente. Consta de casa de familia compuesta de 6 habitaciones, galpón y dependencias.

(b)—2 LOTES de terreno contiguos á la propiedad anterior, lotes 4 y 5 de la manzana E, sobre la avenida Constituyentes entre Bebedero y Nahuel Huapí, están unidos y miden 24m50 de frente al SO. por 47m22 de fondo en el costado SE. 41m80 en el NO., midiendo en el contrafrente al NE. 24 metros.

(c)—2 CASAS calle Bebedero 1160 y 1170 entre avenida Constituyentes y Aizpurúa, lotes 25 y 26, manzana E, mide cada uno, 10 metros de frente al SE por 40 metros de fondo y se destinan á casa de familia compuesta cada una de sala, comedor, 2 habitaciones y dependencias.

(d)—TERRENO CONTIGUO á las casas anteriores con frente á la calle Bebedero entre avenida Constituyente y Aizpurúa, lotes 24 manzana E mide 10 metros de frente al SE por 40 de fondo. Venta en un solo block con base de 78.077.50 pesos.

EL MIERCOLES 7 de Agosto á las 3 p. m. en nuestra casa, San Martín 81, venderemos este block de casas y terrenos que recomendamos por su buena ubicación. Títulos perfectos. Seña á cuenta de precio 8 por ciento sin excepción y dos por ciento de nuestra comisión á cargo del comprador. Más informes en nuestras oficinas.—Publio C. Massini y Cía. 315

¡¡PASADO MAÑANA! NO OLVIDAR!!

El gran remate de las avenidas

Bella Vista y Warnes

En el centro de la ciudad

Con adoquinado y tranvías á todos rumbos. No hay terrenos más lindos, ni más altos, ni mejor ubicados, calle en medio con la estación "La Paternal".

72 Notables Lotes 72

PAGADEROS EN 40 MENSUALIDADES

SIN INTERES, SIN BASE!

Pasado mañana á las 2.30 p. m.

En los mismos terrenos

Tren gratis del nuevo Retiro, á las 2 p. m. en punto.

Pidan pasajes y planos en nuestra casa, SAN MARTIN 81.

Publio C. Massini y Cía.

EN BELGRANO — Dos PRO- piedades, calle General Paz 2566 al 78 entre Nahuel Huapí y Congreso, á una cuadra de Cabildo con tranvías á todas direcciones, constan cada una de frente moderno. — Sala, tres dormitorios, comedor, cocina, baño, w. c., pisos de pino de tea, puertas de pino de tea, dos patios de mosaicos y baldosa, pozo semisurgente con tanque, etc., edificadas en terreno de 20 varas de frente por 50 varas de fondo. Base de venta $8.000 pesos en block, pudiendo dejar el comprador si lo desea pesos 20.000 en hipoteca á un año de plazo con 8 o/o de interés anual. Reconoce un contrato que vence el 30 de Diciembre del corriente año á razón de 25$ pesos mensuales.

EL MIERCOLES 14 de Agosto á las 3 p. m. en nuestra casa, San Martín 81, venderemos estas propiedades que recomendamos á los interesados los visite, seguros de que agenarán dadas las dimensiones como la ubicación y facilidad de adquisición. Títulos perfectos. Seña 8 o/o Comisión 2 o/o. Por mayores informes á nuestras oficinas.—Publio C. Massini y Cía. 131

JUDICIAL—en CABALLITO Boulevard Avellaneda esq á Cucha-Cucha 399, á dos cuadras de la estación del F. C. Oeste y cuatro de Rivadavia. Propiedad de altos y bajos, edificada con materiales de primera calidad y con todas las comodidades, su edificio se compone en la siguiente forma: planta baja, jardín al frente, balaustrada y escalera de mármol, hall, sala, comedor, dos piezas más. — Planta alta: tres dormitorios, cuarto de baño y dependencias, cielos rasos de yeso, puertas y pisos de pino tea, instalación con cañerías, todo construido sin que falte un solo detalle.—Garage, se compone de un gran salón sobre la calle Cucha-Cucha, dos piezas en altos y dos bajas, patio y dependencias. Venta por orden del señor juez doctor Raimundo Navarro, secretaría doctor Gabrie, Fernández, en el juicio sucesorio de don Augusto Y. Galíndez seguido con don Ignacio del Carril por rescisión de contrato. Base de venta $ 50.000 m/n. Reconoce una hipoteca por $ oro 11.000 que vence el 12 de Abril de 1913 la que deberá tomar á su cargo el comprador abonando el excedente al contado.

EL MIERCOLES 14 de Agosto á las 3 p. m. en nuestra casa, San Martín 81, venderemos esta propiedad que recomendamos á los visiten. Mide 25 metros 98 cent. de frente al Norte por 30 mts 29 cent. también de frente al Oeste, 28 mts. 85 cent. al Este y 34 mts. 40 cent. en el Sud. Títulos perfectos. 8 por ciento de seña á cuenta de precio y 2 por ciento de comisión. Más informes á nuestras oficinas.—Publio C. Massini y Cía.

DE ALTOS Y BAJOS — Cas- telli 287 al 89 entre Cangallo y Sarmiento, á una cuadra de la avenida Pueyrredón. 2 de Rivadavia y 3 de la plaza y Estación 11 de septiembre. Propiedad en buen estado de conservación, compuesta la planta alta de 6 habitaciones y la baja de 5 con todas las dependencias necesarias. Mide 11.50 de frente por 18.88 en el costado Sur y 17.00 en el Norte. Base $ 60.000 en hipotecas; tiene acordadas 32.000 cédulas argentinas, que el comprador puede hacerme cargo si lo desea, como así también de pesos 20.0000 á dos años, al 8 o.o, el excedente al contado.

EL MIERCOLES 7 de Agosto á las 3 p. m., en nuestra casa, San Martín 81. Visiteso de 2 á 4 p. m. Títulos perfectos Seña 8 o/o. Comisión 2 o/o Informes en nuestras oficinas —Publio C. Massini y Cía. 321

BERUTTI 2329 ENTRE GO- doy Cruz y Oro á una cuadra de la avenida Santa Fe y 300 metros de la plaza Italia y Jardín Zoológico, en el mejor barrio de Palermo. Casa en block estilo compuesta de 9 habitaciones principales y todas las dependencias necesarias. Edificada con buenos materiales pisos mosaicos, puertas de cedro, mobiliario y todas las comodidades, mide 9 metros de frente al SO. por 57m15 de fondo. Base pesos 25.000 para vender rescisiblemente.

EL DOMINGO 4 de Agosto á las 4 p. m. en la misma propiedad. Visitenos esta casa que recomendamos la visiten. Títulos perfectos. Seña 8 o/o Comisión 2 por ciento. Informes en nuestras oficinas—Publio C. Massini y Cía.

EN COLEGIALES. — MAR- tínez 660, entre Federico Lacroze y Olleros, 3 cuadras de Alvarez Thomas y pocas varas de Federico Lacroze. Muy buen barrio todo edificado, casa nueva de moda, hay en venta consta de recibor 3 habitaciones una con baño, cañerías de corriente, centro y garage, pequeño jardín y dependencias. Mide 10 m. de frente por 29x13 en el costado NE y 27x42 en el costado SE. Central con 10 m. Base 11.000 pesos para vender rescisiblemente.

EL DOMINGO 4 de Agosto á las 2 p. m. en la propiedad. Visitenos de 10 á 12 y de 2 á 4 p. m. Títulos perfectos Seña 8 o/o Comisión 2 o/o Informes en Martín 81.—Publio C. Massini y Cía. 327

CAYENA 1194 entre Tiperos y Cangallo, 2 cuadras de Boedo, ambas con adoquinado y tranvías. Barrio todo edificado de casas modernas, de rápida transformación. Mide 10 varas de frente por 20 de fondo. Propiedad en perfecto estado consta de tres grandes habitaciones, galería, cocina y dependencias. Venta con base de 7.500 pesos pagaderos mitad al contado y mitad á dos años de plazo con 7 1/2 por ciento de interés.

EL DOMINGO 4 de Agosto á las 2.30 p. m. en la misma propiedad. Títulos perfectos. Seña 8 o/o. Comisión 2 o/o. Más informes en nuestras oficinas, San Martín 81.—Publio C. Massini y Cía. 327

EN PALERMO — MUY LIN- do terreno calle Chacarita entre Blandengues y Arce, á 1 cuadra de la avenida Gutemberg, 2 de la avenida Vértiz y de los Quilmes y encerrado por una compacta edificación y red de tranvías. Mide 10 varas de frente por 36 de fondo. Venta sin base á tanto la vara cuadrada para vender á todo precio.

EL DOMINGO 4 de Agosto á las 2 p. m. sobre los mismos terrenos venderemos este lote que recomendamos. Títulos perfectos. Seña 8 o/o Comisión 2 o/o. Más informes á San Martín 81.—Publio C. Massini y Cía. 327

TERRENOS

BULEVARES BELLA VISTA y Warnes. Ambos adoquinados y con tranvía eléctrico al frente. Los más notables terrenos que puedan ofrecerse altos y muy lejos del valle por medio con la estación La Paternal del F. C. P. y rodeados por una compacta y moderna edificación casi totalmente concluida con la fracción adquirida por la empresa de la compañía Lacroze de tranvías para establecer allí su estación terminal, cuyo servicio está ya asegurado. Son 72 lotes excepcionales pagaderos en 40 mensualidades sin interés, con frente á los bulevares Bella Vista Warnes y calle Avalos Osorio y otras. Barrio de rápido porvenir y valorización, pues día por día se levantan allí nuevas construcciones que lo transforman en el elemento Verga y la base á tanto la vara cuadrada para vender resueltamente, dándose la posesión inmediata con solo el pago de dos mensualidades de garantía en el acto del remate y dos más en el acto de recibir el título definitivo, dándose las escrituras definitivas ante el escribano Martín Rodolfo F. Bernardo, Avenida de Mayo 662. Todo el que opte por el pago total al contado gozará de un descuento de 8 o/o sobre la parte á plazos.

EL DOMINGO 4 de Agosto á las 2 y 1/2 p. m. sobre los mismos terrenos, venderemos estos 72 lotes que recomendamos su adquisición dadas las amplias facilidades de pago y su brillante ubicación. Para mayor comodidad de los interesados que generalmente los días festivos hay aglomeraciones en los tranvías, hemos resuelto hacer correr un tren especial hasta La Paternal, es decir calle en medio con los 72 lotes. Títulos perfectos á satisfacción del comprador, todos los lotes medidos y amojonados calles abiertas y abovedadas y plano aprobado. Nuestra comisión del 2 por ciento es á cargo de los compradores. Más datos y planos en nuestra casa, San Martín 81.—Publio C. Massini y Cía. 314

LO MEJOR DE OLIVOS — Calle en medio con la estación Barrancas Mitre, 5 cuadras de Borges y 7 cuadras de Olivos, 36 excepcionales lotes con frente á las Avenidas Cabildo, calle Corrientes ofrecen á la estación Olivos Urbanizadora Córdoba y vías del F. C. Rosario No ha de ofrecerse terrenos mejor ubicados ni de avenida Cabildo y que es el paso obligado de automóviles, haciendo de estos lotes más inmediato porvenir con adquisición y tranvía en construcción al frente de los más apropósito para la construcción de hermosos chalets con los que cuentan á orillas de vías. De la plaza y de la iglesia sólo los distan 2 cuadras. Sin base á tanto la vara cuadrada con quita, pagaderos en 10 mensualidades sin interés, dándose la posesión inmediatamente, sin más desembolso que dos mensualidades en garantía en el acto del remate y dos más al retirar el título provisional, dándose las escrituras definitivas una vez pagadas las mensualidades y por ante el escribano señor Martínez

EL DOMINGO 11 de Agosto á las 2.30 p. m. sobre los mismos terrenos venderemos estos 36 lotes que recomendamos. Títulos perfectos. Comisión 2 o.o Las cuotas mensuales se abonarán en el Banco de la Provincia. Para evitar confusión de los interesados, el día del remate se repartirán números á los lotes que se rifarán á la 1.30 de la tarde. Mayor información y pasajes San Martín 81.—Publio C. Massini y Cía. 318

CAMPOS

CAMPO EN PUAN — 1.246 hectáreas á una legua de la estación Bargenave, F. C. P. Campo parejo sin desperdicio, apto totalmente para agricultura, tiene tres pozos de rica agua á 5 10 metros. Está alambrado por tres costados con 7 Hilos. Linda con los señores H. Bordenave, Belisario Zapata, Amelia P. de Sasot y Emilio Secl. Está arrendado con contrato que vence dentro de 18 meses. Venta con base de 60 pesos la hectárea para hacendar exclusivamente. Reconoce 30.000 cédulas nacionales serie L. que el comprador tomará á su cargo á estilo de plaza, el excedente que se obtenga podrá abonarse una mitad al contado y mitad á un año de plazo con 7 o/o. de interés y garantía hipotecaria.

EL MIERCOLES 7 de Agosto á las 3 p. m. en nuestra casa San Martín 81, venderemos este bien situado campo, cuya visita recomendamos. Para ello pueden dirigirse en Bordenave al señor Moisés Rosso. Títulos perfectos. Seña 8 o/o. Comisión, 3 por ciento. Mayores informes, San Martín 81.—Publio C. Massini y Cía.

C. Delucchi

SENSACIONAL — EN EL ejido de la futura capital de la provincia de Buenos Aires. En Bahía Blanca. 2.000 lotes en diferentes superficies al alcance de todos los bolsillos en 100 mensualidades con base de 2 pesos la mensualidad de cada lote. Próximamente más detalles. Por más datos ó otras referencias al rematador C. Delucchi, Rivadavia 679, escritorio 22. 126

Banco Hipotecario Nacional

25 DE MAYO 265

Los títulos de propiedad de los bienes adquiridos en remate por disposición del Banco Hipotecario Nacional, pueden ser examinados en la oficina del Banco antes del remate, verificado éste, no habrá lugar á reclamación. El comprador de una propiedad rematada por el Banco podrá continuar con la hipoteca en las mismas condiciones del contrato hipotecario. La deuda con cédulas se cumplirá en la forma escrita.

Todo comprador al firmar el boleto deberá entregar el 5 por ciento del precio como seña y depositar en la tesorería del Banco el saldo á los diez días de la aprobación del remate. El directorio se reserva la facultad de aprobar ó anular el remate sin lugar á reclamación.

Hasta la víspera del día fijado para la venta podrá el deudor ejecutado obtener la suspensión del remate, mediante el pago de los servicios atrasados intereses penales y gastos. En el día mismo del remate no se admitirá por las oficinas del Banco gestión alguna.

El comprador de una propiedad con base de la hipoteca ó menor, deberá pagar al aprobarse el remate el importe anticipado del primer servicio que la corresponda. Toda hipoteca debe redondearse en centenas, pasando el pico en efectivo. La comisión del martillero es á cargo del comprador. véas.

LA PLATA

MARIANO ARAU

Núm. Hip. 803|3999 *SERIE* C. H. A. 6.00

EL MARTES 6 de Agosto de 1912, á las 2 de la tarde, en el local de la sucursal, bulevar 51 número 578, procederá al remate de una fracción de campo situada en el partido de Magdalena jurisdicción de esta provincia, la que está señalada como lote número 2, plano archivado por el Agrimensor A. Calvo. Que se encuentra afectado al cumplimiento del préstamo. Dicha fracción de campo tiene de frente 1.000 metros 40 centímetros en el costado NE., 1.716 metros 10 centímetros en el S. y 4.363 metros en el costado O., todo lo que encierra una superficie de 814 hectáreas, 88 áreas, 43 centiáreas y 56 decímetros cuadrados, lindando al NE. Alberto y Eduardo Pardo al Sur, testamentaría de Isabel A. de Casas y Antonio Vergara; y al O. Eduardo Debasileux y Carmen Vergara

Base de venta, pesos 83.000

El comprador continuará haciendo el servicio de la hipoteca originaria de $ 40.000 que reconoce, propiedad, reducida hoy á $ 15.676 pesos 346 milésimos y abonará en dinero el excedente sobre esta suma hasta el precio de compra. Aviso iniciado en LA PRENSA el 7 de Julio de 1912. 12

JOSE M. DE YRIONDO y Cía.

CASA Avda. Hip. 6969. SE- gún cédula hipotecaria argentina de 6 o/o.

EL DOMINGO 18 de Agosto de 1912 á las 4 p. m. en la misma propiedad procederemos al remate de una casa con tres piezas, hall, toilet, etc., ubicada en la calle Lima número 5030 entre las de Palermo y Humaitá, compuesta su terreno de 8.66 metros de frente al SE por 50.01 metros de fondo en el un solo 50.27 metros en el NE y 8.67 metros en su contrafrente al NO. 6 lo mismo que hacen entre muros.

Base de venta 10.500 pesos

El comprador continuará haciendo el servicio de la hipoteca oficinaria de 5.000 pesos que reconoce la propiedad reducida hoy á 3.511 pesos 765 milésimos y abonará en dinero el excedente sobre esta suma hasta el precio de compra, seña 8 o/o Comisión 2 o/o. Este remate se efectúa con sujeción á lo dispuesto en la ley vigente número 8172. Por informes ocurrir al Banco Hipotecario Nacional. Aviso iniciado en LA PRENSA el 27 de Julio de 1912. 127

CORVERA & PERALTA MARTINEZ

CASAS

JUDICIAL — EN EL CABA- llito— 7 casas modernas y bodas, dos de ellas de altos y bajos. Comprenden tres de las esquinas bulevar Avellaneda y calle Añasco, á 3 cuadras de la estación Caballito y á 4 de Rivadavia. Orden del señor juez doctor Beltrán, secretaría de Gutiérrez. Testamentaría de don Beltrán F. Arboleche. Base, la tercera parte de la tasación respectiva. Ad corpus.

EL DOMINGO 4 de Agosto, á las 3, en las mismas propiedades.

AVELLANEDA 984 á 1000 ESQUINA AÑASCO—11m85 al Norte, 15m93 al Oeste, 13m37 en el lado Sur y 16m82 en el lado Este. Se compone de dos salones para negocio con vidrieras, persianas metálicas, sótano y molino á viento. Una casa baja con vestíbulo, 4 habitaciones, baño, cocina, w. c. patio y zaguán con mosaicos y una casa en altos, con escalera de mármol, vestíbulo, 6 habitaciones, baño, despensa, cocina y w. c. Base pesos 34.684.20

AÑASCO 361 al 83—11m85 al Oeste por 14m15 en el lado Sur, 13m35 en el Norte y 11m85 en el contrafrente. Comprende dos casas. La baja, con zaguán, vestíbulo, 5 habitaciones, baño, cocina, w. c. y patio. La alta, con escalera de mármol, tiene vestíbulo, 6 habitaciones, baño, cocina etc. Base, 23.552 pesos.

AVELLANEDA 1002 á 1061 ESQUINA AÑASCO 394—8m45 al Norte, 20 metros al Este 8m50 al Sur y 19m07 al Oeste. Consta de salón para negocio, con persianas de hierro y sótano, 4 habitaciones, baño, cocina, w. c., patio y zaguán con mosaicos etc. Base, pesos 14.004.66

AVELLANEDA 1008—8m35 al Norte, 19 metros 97 en el Este, 18m47 en el Oeste y 6m47 en el contrafrente. 6 habitaciones, baño, cocina, vestíbulo, patio y zaguán con mosaico, etc. Base, pesos 11.514.15

AVELLANEDA 1001, ESQUINA AÑASCO 468—12m30 al Sur, 11m15 al Este, 11m85 al Oeste y 13m04 en el lado Norte. Salón para negocio con sótano, 4 habitaciones, baño cocina, w. c., patio, zaguán con mosaicos y molino á viento. Base 12.787.60 pesos.

AÑASCO 416—8m05 por 13m56 en el costado Norte, 13m04 en el del Sur y 8m07 en el contrafrente. Zaguán, vestíbulo, 5 habitaciones, baño, cocina, w. c., y patio con mosaicos. Base, pesos 8.564.68.

AÑASCO 418—8m05 por 13m56 de fondo en el costado Sur, 14m08 en el del Norte y 8m07 en el contrafrente. Zaguán, vestíbulo, 5 habitaciones, baño, cocina, w. c. y patio con mosaicos. Base 8.600 pesos. Escrituras por la oficina del señor José M. Vilanova, 8 o/o á cuenta de precio y 2 por ciento de comisión.—Corvera y Peralta Martínez. 326

CASA BIEN SITUADA—AL- berti 1156, entre el bulevar San Juan y Humberto I. Con afirmado liso al frente y todos los abundantes recursos de vida y movilidad que ofrece esa situación central dentro de un barrio de gran importancia por su movimiento comercial. Base 25.000 pesos. Reconoce una hipoteca de 20.666 francos por 7 años con 8 o/o de interés anual, la que puede chancelarse en todo momento.

EL DOMINGO 4 de Agosto á las 3, en la misma propiedad. Mide 10 varas por 31 varas 18. Consta de 7 habitaciones, baño, cocina, 1 pieza de madera, etc. Título perfecto.—Corvera Peralta Martínez. 126

CENTRAL O PARA RENTA. —Casa, Defensa 1084, entre Humberto Io. y Carlos Calvo. A un paso de la plaza de Mayo y de la Darsena Sur, entre una y otra, sobre el Parque Lezama y en la arteria más comercial de ese barrio central. Así la renta se alza y asegura, en consecuencia, la colocación de fondos en provechosa. Base $ 27.000. Mitad al contado y mitad á un año con 7 por ciento de interés y garantía hipotecaria.

EL MARTES 6 de Agosto á las 3, en nuestra casa, 318 San Martín 326. Consta de salón para negocio con vidrieras y persianas metálicas, 4 habitaciones, cocina, patio rubierto, etc. Reconoce un contrato por 3 1/2 años á razón de pesos 200 al mes. Títulos perfectos.—Corvera y Peralta Martínez. 130

JUDICIAL — CASA MALA- bia 423. Entre el bulevar Triunvirato y Vera, situación de la mayor importancia en ese barrio cuyos adelantos son notables. Orden del señor juez doctor González del Solar, secretaría del señor Cámen. Testamentaría de doña Angela Terrugio de Calcagno. Base pesos 11.413.33 á sea las dos terceras partes de la tasación

EL DOMINGO 18 de Agosto á las 4 en la misma propiedad. Medidas: 15m30 (17 varas 65) de frente por lunes de fondo (11 varas 529 y 17m60 (20v70) en el contrafrente. Consta de zaguán con mosaicos, 5 habitaciones con cielos rasos de yeso y pisos de pino de tea, cocina, altillo, w. c. patio, etc. Por orden judicial el comprador deberá entregar el 5 o/o como seña y á cuenta de precio y el 2 o/o de comisión.—Corvera y Peralta Martínez. 82

CHACRAS EN LINCOLN; también una casa, una quinta y un solar importante venta por liquidación de negocios. Son 7 1/2 chacras de superior calidad y alfalfadas en su mayor parte; están bien alambradas y algunas tienen buenas casas y montes de frutales para leña. Todas lindan entre sí, calles de por medio, sumando en total 196 hectáreas. Están situadas dentro del ejido del pueblo, al SE. y llevan los números 1037, 1077, 1117, 1118, 1039, 1079, 1158 y 1198. Por sus condiciones son parcialmente chacras de explotación inmediata y en conjunto ofrecen una interesante porción de campo para bañados y forrajeras, donde los establecimientos similares de la zona central hallan positivas ventajas por facilidad y sensible diferencia en los valores. Base de las chacras, de $ 2.500 á 11.000. La casa, á una cuadra de la plaza, da frente á la Avenida Nassey, haciendo esquina á la calle 27, en el solar 805. La quinta, es parte de la núm. 1002, el solar lleva el número 1319. El precio podrá abonarse en esta forma: cuarta parte al contado y el resto en tres cuotas de 25 por ciento cada una, á 6, 12 y 18 meses de plazo con 7 por ciento de interés anual y pagarés hipotecarios.

EL SABADO 17 de Agosto, á las 3 de la tarde, en nuestra casa, 318 San Martín 326.

DETALLE

CADA CHACRA consta de 26 hectáreas, 33 áreas y 90 centiáreas. La media chacra núm. 1158, tiene 11 hectáreas, 33 áreas y 90 centiáreas. Los alambrados son de 5, 6 y 7 hilos, según chacra, con postes de quebracho. La núm. 1115, tiene casa de 4 habitaciones, cocina, galería, galpón, molino á viento, etc. En las chacras 1077, 1079 y 1158 hay también poblaciones.

LA CASA en el centro del pueblo, parte del solar 803, mide 16m37 por 27m65. Consta de un salón grande, cocina, etc. Base, pesos 5.000.

LA QUINTA, parte de la número 503, mide 63m81 al SO. por 247m67 de fondo. Base, $ 2.500. El solar 1310, tiene 43m10 por 60m62. Base, $ 1.000.

A TODOS—Chacareros, tamberos de toda zona, conocedores de alfalfa, etc., interesamos en estos negocios y ofrecemos planos con detalles completos, los que, personalmente ó por correo, pueden pedirse en nuestra casa, 318 San Martín 326. Los títulos son perfectos. La escrituración se realizará en Lincoln ante el escribano don Alberto Toscano y en esta capital por don Leandro García.—Corvera y Peralta Martínez. 181

En CARLOS TEJEDOR

v21ag

En el deslinde con LINCOLN. 8.847 hectáreas en 7 lotes, á 5 años de plazo. Los campos que rodean la estación Empalme del ferrocarril del Oeste, con la excepción en los mismos lotes que se venden. Ricas y superiores tierras de agricultura y alfalfares, con aguas dulces y buenas, con casas, galpones, molinos, norias y jagüeles. Nada más indicado para la explotación, pues á sus condiciones de superioridad, reune la ventaja sobre muchos de tener ahí, sobre los mismos campos, la estación y los trenes que transportan sus productos. Venta por liquidación de un condominio, sin base. A pagar 30 por ciento del precio á 2 años de plazo, con garantía hipotecaria á interés de 8 por ciento anual; 25 por ciento en un año y 25 por ciento al año siguiente, es decir que se compra con el 85% desembolsado de la cuarta parte del precio en el primer momento.

EL MIERCOLES 21 de Agosto, á las 3 de la tarde, en nuestra casa, 318 San Martín 326. Linderos: al NO., Yeomans y G. Harrington; al NE., R. J. Sprague y Newton; al SO., calle de Herrera Vegas y al E. F. Juan Elgulu. Los cruza de Este á Oeste, la vía del ferrocarril del Oeste. Pídanse planos y los datos que se requieran para estudiar el negocio. Después más detalles.—Corvera y Peralta Martínez. 125

JUDICIAL—CAMPO EN GE- neral Sarmiento. Venta forzosa por división de condominio. Juez doctor Repetto, secretaría del doctor Vernengo Lima; expediente núm. 688. Una chacra de 20 hectáreas y 37 áreas en el cuartel 4o. La cruza la vía del ferrocarril Central Córdoba y está próximo á la nueva estación Kilómetro 33, de dicho ferrocarril, la que próximamente se entregará al servicio público y á pocas cuadras se halla la estación Del Viso, del mismo ferrocarril, de la cual van y vienen 6 trenes diarios á la capital en 50 minutos. Está también á poca distancia de las estaciones Arroyo Pinazo (F. C. P.) y Piñero (F. C. C. B. A.). Se halla rodeada de quintas de verduleros del Mercado de Abasto. Base, $ 1.500 la hectárea, que representan las dos terceras partes de la tasación.

EL SABADO 10 de Agosto, á las 3 de la tarde, en nuestra casa, 318 San Martín 326. Medidas: 1.613 metros por 126m30. Linderos: al SO. Lucas Iparraguirre; al NE. camino vecinal en medio, W. Escalante, sucesión de Miguel Parra y Emilia Cuffré de Parra; al NO., camino de San Fernando á Rodríguez en medio, Miguel Juco y al SE. A. Legnarroti. Las escrituras serán otorgadas por el Juez doctor Repetto. Seña, 8 por ciento. Comisión, 2 por ciento. Informes, en nuestras oficinas.—Corvera y Peralta Martínez. 320

EN FLORESTA — EN MEN- sualidades. Casa esquina, calle Remedios y Moreto. A 5 cuadras de la avenida Provincias Unidas con tranvías á todas direcciones. A un paso del tranvía á vapor que va á Villa Lugano, frente á la plaza Azcuénaga y próxima al gran parque Olivera. Mide 10x20, más ó menos. Base pesos 6.112 que reconoce á la sociedad "La Edificadora", pagadera en mensualidades de pesos 91.32 en las condiciones que dicha establecimiento hace sus contratos. Su edificio flamante se compone de amplio salón de negocio, 2 habitaciones, piezas de servicio en altos, cocina, w. c., cielos rasos de yeso, carpintería de cedro, umbrales de mármol, patios de mosaico y demás dependencias. En sus alrededores compacta y moderna edificación. Renta pesos 100 por mes con contrato por 2 años que el comprador deberá respetar. Visitenos. Datos y planos, Avenida de Mayo 672 al 82.—Bacigaluppi y Rúa. Rte. 3551.

EL JUEVES 8 de Agosto á las 3, en nuestra casa. a2

CASAS

BOEDO 1.889 ESQUINA Ma- tán.—Moderna propiedad de frente artificial, preparada para altos, edificada en terreno de 13 varas á Boedo por 21 á Matán y 19 ve. en el contrafrente. Base pesos 20.000. Reconoce una hipoteca de $ 7.000 á 1 ó 2 años, interés 9 o/o y el excedente al contado. Consta de salón de negocio con vidrieras á ambas calles y persianas metálicas, sótano, zaguán con entrada independiente, 2 habitaciones, pieza de servicio en altos, baño, cocina, w. c. y demás dependencias. Pisos de tea, cielos rasos de yeso, carpintería y colosina de cedro, umbrales de mármol, patios de mosaico, cercos de pared, agua semisurgente, etc. Barrio totalmente edificado y con las comodidades de los grandes centros: Tranvía y adoquinado al frente, á 1 cuadra de la avenida Chiclana, á 2 de Caseros arteria de gran significación, y con líneas de tranvías á todas direcciones de la metrópoli y por último á 3 del Parque de los Patricios. Visitese. Más datos, Av. de Mayo 672|82.—Bacigaluppi y Rúa.—Rte. 3565.

EL DOMINGO 4 de Agosto á las 3. 128

OLAZABAL 1430 — ENTRE Blandengues y Migueletes, sobre las barrancas de Belgrano, rodeada por aristocráticas avenidas; propiedad edificada en terreno de 13.22x56.25 metros. Base pesos 18.000. A plazos. Después detalles.—Bacigaluppi y Rúa. Rte 3578.

EL DOMINGO 11 de Agosto á las 3.30 p. m. 128

EN FLORESTA — EN MEN- sualidades. Casa esquina, calle Remedios y Moreto. A 5 cuadras de la avenida Provincias Unidas con tranvías á todas direcciones. A un paso del tranvía á vapor que va á Villa Lugano, frente á la plaza Azcuénaga y próxima al gran parque Olivera. Mide 10x20, más ó menos. Base pesos 6.112 que reconoce á la sociedad "La Edificadora", pagadera en mensualidades de pesos 91.32 en las condiciones que dicha establecimiento hace sus contratos. Su edificio flamante se compone de amplio salón de negocio, 2 habitaciones, piezas de servicio en altos, cocina, w. c., cielos rasos de yeso, carpintería de cedro, umbrales de mármol, patios de mosaico y demás dependencias. En sus alrededores compacta y moderna edificación. Renta pesos 100 por mes con contrato por 2 años que el comprador deberá respetar. Visitenos. Datos y planos, Avenida de Mayo 672 al 82.—Bacigaluppi y Rúa. Rte 3551.

EL JUEVES 8 de Agosto á las 3, en nuestra casa. a2

CASAS

BOEDO 1.889 ESQUINA Ma- tán.—Moderna propiedad de frente artificial, preparada para altos, edificada en terreno de 13 varas á Boedo por 21 á Matán y 19 ve. en el contrafrente. Base pesos 20.000. Reconoce una hipoteca de $ 7.000 á 1 ó 2 años, interés 9 o/o y el excedente al contado. Consta de salón de negocio con vidrieras á ambas calles y persianas metálicas, sótano, zaguán con entrada independiente, 2 habitaciones, pieza de servicio en altos, baño, cocina, w. c. y demás dependencias. Pisos de tea, cielos rasos de yeso, carpintería y colosina de cedro, umbrales de mármol, patios de mosaico, cercos de pared, agua semisurgente, etc. Barrio totalmente edificado y con las comodidades de los grandes centros: Tranvía y adoquinado al frente, á 1 cuadra de la avenida Chiclana, á 2 de Caseros arteria de gran significación, y con líneas de tranvías á todas direcciones de la metrópoli y por último á 3 del Parque de los Patricios. Visitese. Más datos, Av. de Mayo 672|82.—Bacigaluppi y Rúa.—Rte. 3565.

EL DOMINGO 4 de Agosto á las 3. 128

OLAZABAL 1430 — ENTRE Blandengues y Migueletes, sobre las barrancas de Belgrano, rodeada por aristocráticas avenidas; propiedad edificada en terreno de 13.22x56.25 metros. Base pesos 18.000. A plazos. Después detalles.—Bacigaluppi y Rúa. Rte 3578.

EL DOMINGO 11 de Agosto á las 3.30 p. m. 128

EN FLORESTA — EN MEN- sualidades. Casa esquina, calle Remedios y Moreto. A 5 cuadras de la avenida Provincias Unidas con tranvías á todas direcciones. A un paso del tranvía á vapor que va á Villa Lugano, frente á la plaza Azcuénaga y próxima al gran parque Olivera. Mide 10x20, más ó menos. Base pesos 6.112 que reconoce á la sociedad "La Edificadora", pagadera en mensualidades de pesos 91.32 en las condiciones que dicha establecimiento hace sus contratos. Su edificio flamante se compone de amplio salón de negocio, 2 habitaciones, piezas de servicio en altos, cocina, w. c., cielos rasos de yeso, carpintería de cedro, umbrales de mármol, patios de mosaico y demás dependencias. En sus alrededores compacta y moderna edificación. Renta pesos 100 por mes con contrato por 2 años que el comprador deberá respetar. Visitenos. Datos y planos, Avenida de Mayo 672 al 82.—Bacigaluppi y Rúa. Rte 3551.

EL JUEVES 8 de Agosto á las 3, en nuestra casa. a2

CASAS

2 CASAS EN MENSUALIDA- des. En la Floresta, calle Remedios 4279-87 Miden cada una 10x20 varas más ó menos, sus edificios recientemente construidos constan cada de ellas de 3 habitaciones cómodas, cocina, w. c., galería de material, pisos tea, cielos rasos de yeso, umbrales de mármol, patios de mosaico, cerco de pared, carpintería moderna y otros detalles que se podrán apreciar mediante una visita. Base $ 5.093 cada casa que reconoce á La Edificadora, pagaderos en mensualidades de $ 50.88 cada una en las condiciones que dicho establecimiento hace sus contratos. ¡Sin dinero se obtienen! Paraje alto y de seguro porvenir por la próximidad á la avenida Provincias Unidas con tranvía, por estar frente á la plaza Azcuénaga y porque Olivera y la compacta edificación que las rodean. Visitenos. Datos y planos á nuestra casa central, avenida de Mayo 672-82.—Bacigaluppi y Rúa. Rte 3609. A.

EL DOMINGO 4 de Agosto á las 3 p. m. 128

TERRENOS

39 *LOTES EN MARTINEZ.* —En 40 mensualidades sin interés. Base $ 5 la v/c. Con frente á la avenida Manuel Aguirre (camino de automóviles de Buenos Aires al Tigre) y calles Gral. Brown, Ladislao Martínez y Moreno. Al Norte de la gran avenida Santa Fe y en el centro de un espléndido panorama desde donde se domina el magestuoso Río de la Plata. El paraje más alto y preferido del aristocrático pueblo del Norte, cuyos notables progresos son bien conocidos, rodeados de hermosos chalets y casas-quintas, frente á la importante avenida de automóviles, y á 40 metros de la calle Alvear cuyo adoquinado se hizo ya resultado de un paso de la estación Martínez del tranvía eléctrico al Tigre. Las reglas casas quintas que á diario se levantan allí, dejan entrever lo que será dentro de poco tiempo ese pinto-resco pueblo, bien renombrado por sus públicas barrancas. Condiciones de pago: 2 mensualidades en el acto del remate y el 2 o/o de nuestra comisión y otras 2 mensualidades más al retirar el título provisional dentro de los 15 días, abonándose las subsiguientes del 1 al 10 de cada mes empezando en Octubre próximo. Escrituras definitivas por ante los escribanos señores Valenzuela y Martín (Bartolomé Mitre 512) una vez transcurridas 15 mensualidades consecutivas. Posesión inmediata, lotes amojonados

Bahía Blanca

1060 LOTES

Rodeando la estación CALDERON

BAHIA BLANCA es la salida natural y única de los productos de una región inmensa que comprende una parte considerable de las provincias de Buenos Aires y Mendoza y completamente los territorios de la Pampa Central, Neuquén y Río Negro, contando para ello con los mejores puertos que existen en la costa del Atlántico y por eso será allí cada día más, el centro de distribución para toda la región meridional de la República. Actualmente se está agitando la idea de llevar la Capital de la Provincia á Bahía Blanca, cuya idea debe necesariamente prosperar y convertirse en una hermosa realidad, pues no daña ningún interés creando y por el contrario ganarán con su realización la Capital actual, la Provincia y la Nación.

La estación "Calderón" queda á pocos minutos de la de Bahía Blanca, el recorrido entre una y otra puede hacerse en automóvil en un cuarto de hora por espléndido camino. Existe ya el trazado del tranvía eléctrico hasta Las Lagunitas por el camino Real, pasando por las tierras de la Compañía de Guatraché y por el pueblo de Calderón. A 200 metros de éste quedan las aguas corrientes y en sus inmediaciones levantará el Gobierno Nacional los edificios para cuarteles de la región.

Todas las anteriores consideraciones dan una idea del porvenir de estas tierras que son las más ricas de la zona y que remataremos en excepcionales condiciones y con toda liberalidad, con la

BASE de $ 20 al año cada lote

EN 5 ANUALIDADES, SIN INTERES

El Miércoles 14 de Agosto á las 3

En nuestra casa Bmé. Mitre 530

Guerrico & Williams

BAHIA BLANCA. — 1060 *Lotes* rodeando la estación Calderón, con base de 20 pesos por año el lote en 5 anualidades sin interés. El pueblo de Calderón queda á pocos minutos de ferrocarril de Bahía Blanca y á un cuarto de hora de automóvil con espléndido camino. Pronto llegará allí el tranvía eléctrico que ya ha sido trazado hasta Las Lagunitas, saliendo de la plaza de Bahía Blanca y pasando por las quintas de la Compañía de Tierras de Guatraché por el camino real. En sus inmediaciones se levantarán por el gobierno nacional los cuarteles de la región. Las tierras de Calderón tienen fama de ser las mejores de la zona y teniendo en cuenta los antecedentes enumerados, puede asegurarse que será el más lindo arrabal de Bahía Blanca, habiendo ya muchas personas que han levantado allí sus casas quintas. La venta se hace con toda liberalidad, con base de 20 pesos por año el lote, á pagar en 5 anualidades sin interés, extendiéndose 1 anualidad y 2 o|o de comisión en el acto del remate y las 4 restantes con vencimientos fijos al 31 de Agosto de años 1913, 1914, 1915 y 1916. Por pago al contado 15 o|o de descuento sobre los plazos Posesión y escrituras inmediatas, éstas ante los señores Ferrando y Rotta, en Buenos Aires; ó Juan B. Ragni, en Bahía Blanca.

EL MIERCOLES 14 de Agosto á las 2 p. m. en nuestra casa, B. Mitre 530, donde pueden solicitar planos, los que pueden pedirse también en Bahía Blanca al señor C. A. Pronsato, O'Higgins 27.—Guerrico y Williams. 130

Enrique D. Riegé

668 Florida 668

EN VILLA URQUIZA, UNA hermosa casita de material sobre cal, Avenida Bella Vista 3865 entre Juramento y Mendoza. Consta de un salón á la calle de 6 metros 50 centímetros por 5 metros, zaguán, vestíbulo, cocina, w. c., bomba y dos piezas en construcción. Pisos y cielos rasos de pino y celosías de cedro. El terreno mide 154.80 v. c.

EL DOMINGO 4 de Agosto á las 3 p. m. remataré dicha propiedad sobre la misma, con la ínfima base de 5.000 pesos, pesos 3.000 al contado y dos mil á once años de plazo. Dista 4 cuadras de la estación, F. C. C. A., 2 del tranvía Lacroze y 3 del 96. Informes, Florida 668.—E. D. Riegé. vé

Máximo P. Sandberg

TERRENOS EN 80 MESES, 2 cuadras de Rivadavia, entre Liniers y Ciudadela, al Sur, paraje alto y poblado, lindando casi con la quinta del señor Furst, sobre las calles Fregeiro, Cavaravillo, Gaudio, etc., á 4 cuadras justas de tranvía número 2 hasta plaza de Mayo por 10 centavos, y 5 de Liniers é igual distancia de Ciudadela. F. C. O.

EL DGO. 4 de Agosto á las 4, sin base en 80 meses, sin interés, dos mensualidades en el acto, 3 más al retirar la libreta dentro los 10 días. A los 12 meses títulos definitivos y perfectos, mi comisión 2 o|o. Planos y datos en mis oficinas calle Azul 61. U. T. 892. C. T. 290, Flores. Máximo P. Sandberg. Nota: el remate se efectuará en Rivadavia esquina Fregeiro. v3

CADRET & FURST ZAPIOLA

434 RECONQUISTA 434 v11

CASA 24 DE NOVIEMBRE 1890, entre Cochabamba y Constitución, con adoquinado y tranvías. A 1 cuadra del bulevar San Juan. Edificada á todo costo. Consta de hall, sala, comedor, 3 dormitorios, baño, cocina, etc. Mide 10 varas por 20. Base pesos 20.000, con 11.000 cédulas argentinas.

EL DOMINGO 11 de Agosto á las 3, sobre la propiedad. Visitese. Título perfecto. Seña, 5 por ciento. Comisión, 2 por ciento. Informes, Reconquista 434.—Cadret y Furst Zapiola. 130

ARTURO DEMARCO

2 CASAS BARATAS en FLORES á vender á cualquier precio sin base. Vírgenes 2681, entre Bolivia y Condarco, 10 por 34, tres piezas, cocina, w. c., galería, patio mosaico. Vírgenes 2617 de 10x25, con 3 piezas, cocina, w. c., mosaicos, etc.

EL DOMINGO 4 de Agosto, á las 3 p. m. Informes, Maipú 131. 128

TERRENO, BASE $ 6 V. C. Mitad al contado, 1|2 á 1 y 2 años. Lindo lote. Bolivia entre Neuquén y Cnonos, 10x70, Cercado de alambre, frente al Oeste.

EL DGO. 4 de Agosto, á las 4. Informes, Maipú 131. 128

Lamberti y Nobili

EN FLORES — CASA BALBASTRO 2061 entre Lautaro y Carabobo. Mide 16x40 varas, compuesta de 2 habitaciones, cocina, servicio, etc., con galerías, patio de mosaicos, frente con verjas modernas, todo bien construido. Base pesos 4.000. A plazos.

EL DOMINGO 4 de Agosto á las 3 p. m. en la misma propiedad, en seguida, el mismo día, 2 terrenos, calle Avolino Díaz, entre Carabobo y Pumacahua. Miden 10x40 varas cada uno. Base $ pesos vara cuadrada, pagaderos en 40 mensualidades, sin interés. Seña 3 meses y 3 al recibir el título provisional. Comisión, 2 por ciento. Más datos y planos, B. de Irigoyen 1642. v4ag

Luis S. Casanovas

EN BERNAL — EL DOMINGO 4 de Agosto á las 2.30 p. m. remataré dos espléndidos lotes números 5 y 6 de la manzana A, de 10 por 45.70 varas cada uno con frente á la gran avenida Centenario, al lado de la quinta de Etcheverry y una cuadra del jardín de Ballatti, con la base de pesos 2.50 v. c. á largos plazos, con orden de liquidar con solo la oferta de la base y sin interés, están rodeados de lujosa edificación. La gran avenida Centenario está próxima á adoquinarse y por donde en breve pasará el tranvía á La Plata, valorizando estos terrenos en un 500 o|o. Llamo la atención de los especuladores por lo liberal de la venta y su gran porvenir. Se admite oferta particular antes del remate. Más datos Casanovas, Moreno 2677. v4

Arturo Barros y Cía.

ROCAMORA 539 — A UNA cuadra de la avenida Río Janeiro y 3 cuadras de la avenida Corrientes. Rodeada de edificaciones modernas, barrio de grandes adelantos y con adoquinado pago al frente. Consta de 4 dormitorios, comedor, baño, y todas las demás comodidades. Edificado en terreno de 10 varas de frente por 42v87 de fondo. Base, pesos 17.000. La propiedad reconoce una hipoteca de 8.000 pesos al 10 por ciento de interés por 1 ó 2 años, la que podrá tomar á su cargo el comprador, si así lo desea.

EL DOMINGO 4 de Agosto á las 3.30 p. m. en la misma propiedad. Título perfecto. Seña, 5 por ciento. Comisión, 2 por ciento. Informes, San Martín 80.—Arturo Barros y Cía. v 128

Luis Cuviello

TERRENO EN LA FLORESTA, calle Lope de Vega entre San Blas y Camarones, lote 25, manzana G, mide 10 varas de frente al NE., 37 varas de fondo, rematará

EL DOMINGO 4 de Agosto, á las 2.30 de la tarde, sobre el mismo, en base á $ 400 la vara cuadrada y al contado. Urge terminante de vender por lo que den. Título y mensura perfectos. Pueden revisarse en mi escritorio, B. Mitre 712.—Luis Cuviello.

R. P. R.

Rogelio P. Rayneli y Cía.

35—Carlos Pellegrini—35

Socios: Rogelio P. Rayneli y Lisandro Torres

2 CASITAS FLAMANTES, llave en mano. Una avenida, Bruix entre Provincias Unidas y Bragado, de 2 piezas, cocina, etc. Base pesos 3.000.—La otra Escalada, lindando por los fondos con la anterior con 2 piezas, etc. Base pesos 2.500 Ambas con patio de mosaicos, puertas de cedro, etc. Mitad al contado y mitad á 1 año. Sin interés. Seña, 5 por ciento. Comisión 2 por ciento.

EL DOMINGO 4 de Agosto á las 2.— Rogelio P. Rayneli y Cía. Carlos Pellegrini 35. 130

V. C. Bado y Cía.

CON CEDULAS Y A PLAZOS, 2 propiedades, calle Lobos 1824 y 1832, dimensiones 9.65 por 41.16 vs. cíu. Superficie 590 v. c. con cédulas nacionales, dos preciosas casas, á 1 cuadra del bulevar Carabobo, 2 de Curapaligüe, y 2 de Río IV y Provincias Unidas. Edificio moderno, son gemelas, distribuídas como sigue: comedor, 4 dormitorios, baño, cocina, w. c., 2 patios, escalera de hierro que conduce á 2 piezas de servicio, pileta de lavar y fondo con parral. Base 10 500 pesos por el 1824 y 10.500 pesos por el 1832, que se deducirán 6.500 cédulas argentinas y el excedente: 1|2 al contado y 1,2 á 8 meses de plazo con pagaré hipotecario é interés ácl 7 o|o.

EL DOMINGO 4 de Agosto á las 3 p. m. sobre la misma propiedad. Seña 8 o|o. Comisión 2 o|o. Mayores datos á nuestra casa, B. Mitre 478 y 80.—V. C. Bado y Cía. 129

EN FLORES — 2 LOTES ideales, calle Lobos entre Dávila y Pumacahua, 8.20 por 41.16 varas cada uno, por sus dimensiones y ubicación adaptables á cualquier clase de construcción, paraje alto, de mucho porvenir y donde se edifica á diario. Base 7 pesos v. c., pagaderos: 1|3 parte al contado, 1|3 parte á 6 meses y el resto á un año con pagarés hipotecarios é interés 7 o|o.

EL DOMINGO 4 de Agosto á las 3 p. m. sobre los mismos terrenos. Mayores datos á nuestra casa, B. Mitre 478.—V. C. Bado y Cía. 129

TATTERSALL

J. M. de Yriondo y Cía.

REMATE SEMANAL — EN nuestra casa, San Martín 153.

LOS MIERCOLES á las 2 de la tarde: caballos de tiro y silla, carruajes, guarniciones, automóviles, etc., y animales de raza. perm.

IMPERMEABLES y PERRAmus ingleses marca Chesterfield y Newmarket, se rematarán por cuenta de una casa importadora.

EL SABADO 10 de Agosto á las 2 p. m. en nuestro patio San Martín 153.—Jose M. de Yriondo y Cía. a2

Lanús y Cía.

Martillero: Ignacio Zubillaga

En GENERAL RODRIGUEZ F. C. O. 82 remate feria de haciendas generales.

EL VIERNES 3 de Agosto, á la 1 p. m.

DETALLE

100	Novillos mestizos Durham, gordos.
50	Torunos y novillos especiales y gordos.
150	Vacas especiales y gordas para consumo.
50	Vacunos al corte.
50	Vacas mestizas Durham, lecheras, con
30	Terneros al pie.
50	Vaquillonas mestizas, de tambo, en buen estado.
150	Novillitos y terneros mestizos Durham. 128

*REMATE ESPECIAL DE ha*ciendas para invernada en nuestro local de General Rodríguez.

EL MIERCOLES 7 de Agosto, á la 1 de la tarde.

DETALLE:

200	novillos mestizos Durham, de 3 y 1|2 á 4 años, tipo frigorífico, á medio engorde y casi listos (muchos).
300	novillos mestizos Durham, de 4 á 5 años, tipo frigorífico, á medio engorde.
600	novillos mestizos Durham, de 2 y 1|2 á 3 y 1|2 años, tipo frigorífico, de carne gorda.
300	novillitos y terneros mestizos Durham, de 1 y 1 y 1|2 años.

Pedidos de local é informes á nuestro escritorio B. Mitre 544 (U. T. 2420, Avenida) ó en General Rodríguez, á nuestro socio, señor E. L. Manny.—Lanús y Cía. al

José F. Ramirez

EN NAVARRO, F. C. S. Y C. G. B. A. remate feria en general.

EL DGO. 4 de Agosto á la 1 p. m.

DETALLE:

120	novillos especiales gordos de 4 años.
150	novillos id muy preparados.
100	novillos id gordos, muy buena clase.
100	novillos de 2 1|2, una sola marca, gordos de galpón.
80	vaquillonas tamberas de 3 años primeras, por cruzamiento, servidas, id en plena parición una marca.

Por datos en Buenos Aires, en mi escritorio, Cangallo 466 en Navarro en la Adriana.—José F. Ramirez. v4

Avila y Cía.

25 DE MAYO, F. C. S. — 79 remate feria.

EL DOMINGO 4 de Agosto de 1912 á la 1.30 de la tarde. En nuestras propias instalaciones, venderemos: 1.000 novillos y vacas, incluso de 650 novillos mestizos Durham muy buena clase

SEGUN DETALLES

25	novillos mestizos Durham gordos 3 para 4 años, 1 marca.
300	novillos mestizos 2 1|2 y 3 años, muy buena clase y muy buen estado una marca.
450	novillos mestizos Durham mochos, 2 1|2 á 3 años, muy adelantados en preparación y especial clase, dos marcas.
50	novillos mestizos Durham 3 1|2 á 4 años, muy buena clase y muy buen estado.
30	bueyes mestizos gordos especiales.
30	novillos id id 16 id.
200	vacas y vaquillonas mestizas, gordas y carne gorda.
150	novillos mestizos muy buen estado.
100	vacunos al corte.

YEGUARIZOS

20 caballos y yeguas.

Comisión 3 o|o al comprador y 3 o|o al vendedor. Informes á nuestros escritorios, Sarmiento 579, Buenos Aires, Burgos y Beaver, Azul y 25 de Mayo, F. C. S.—Avila y Cía v3

Agustín S. Gamba y Cía.

EL VIERNES 2 DE AGOSTO, á las 2 p. m. en nuestra casa, Belgrano 2644, remataremos. v2

POTROS PERCHERONES — Muy especiales marca del señor Taurel, procedentes de Capilla del Señor, lindos tipos remataremos.

EL VIERNES 2 á las 2 p. m. v2

POTROS PERCHERONES — Procedentes del establecimiento Los Remedios, muy recomendables, remataremos

EL VIERNES 2 á las 2 p. m. v2

POTROS PERCHERONES — Procedentes del Saladillo, muy recomendables, remataremos

EL VIERNES 2 á las 2 p. m. v2

CABALLOS TIRO Y SILLA muy especiales de varias procedencias, habiendo caballos de tiro muy recomendables, remataremos

EL VIERNES 2 á las 2 p. m. v2

YEGUAS VARIOS TIPOS Y demás que no se detallan, remataremos

EL VIERNES 2 á las 2 p. m. — Agustín S. Gamba y Cía. v2

Ayarragaray, Schindler y Gowland

Corrientes 746, Buenos Aires

EN VILLA SAUZE, F. C. O. Partido de General Villegas, 10 remate feria de haciendas en general.

EL MIERCOLES 14 de Agosto de 1912 á las 12 m. Haciendas anotadas hasta la fecha, 5.000 novillos; 1.500 vacas. Oportunamente detalles. v3ag.

Urquiza y Sosa

EN RUFINO, F. C. P. Y C. A. 1er. remate feria.

EL DOMINGO 4 de Agosto de 1912 á la 1 p. m. Haciendas anotadas hasta la fecha:

2.000	vacunos.
500	lanares.
100	yeguarizos.

Para informes y detalles á nuestro escritorio en Rufino.—Urquiza y Sosa. v3ag.

F. P. Bollini & Cía.

Bolívar 120

SEMANALES — LOS MARTES y SABADOS: plantas; los JUEVES, muebles; los VIERNES, mercaderías varias; á las 2 p. m. perm.

JUDICIAL. — PROPIEDAD Pareja 2189 (Villa Modelo) entre avenida Constituyentes y Gaviláu, próxima á la estación Urquiza, F. C. C. A. construída en los lotes 23 y 34, manzana 382. Base 2|3 partes de la tasación ó sean pesos 7.681.48 sobre la misma.

EL DOMINGO 11 de Agosto á las 3 p. m. y de acuerdo al siguiente

EDICTO JUDICIAL

Por disposición del señor juez de comercio doctor Tristán M. Avellaneda, se hace saber por el término de 15 días que en el juicio seguido por don Eugenio Arroyo contra don Antonio Grianta sobre cobro de pesos, se ha nombrado á los martilleros F. P. Bollini y Cía., para que el día y hora que ellos designen procedan á vender en remate público una finca ubicada en esta capital calle Pareja 2189 entre avenida Constituyentes y la calle Gaviláu, cuyo terreno mide 17.32 metros al SE. por 41.205 metros de fondo, lo que hace una superficie de 713.58 metros cuadrados; tomando como base para la venta las 2|3 partes de su tasación ó sea la suma de pesos 7.681.48. Buenos Aires, Julio 23 de 1912, secretario Gastón Federico Tobal. Edificio se compone de una sola planta que la constituye 2 piezas, comedor, cocina, w. c., construcción en cal, revocadas interior y exteriormente, techos de chapas de fierro galvanizado, ladrillos de bajo los pisos de las habitaciones y comedor con de tablas de pino tea machimbrados, frente á las 2 piezas y cocina, hay una galería cubierta con chapas de fierro galvanizado y cielos rasos de tablas de pino machimbrados, siendo el piso de mosaico del país. Las paredes están blanqueadas y además llevan una mano de pintura. Las puertas son de pino pintadas. 8 o|o á cuenta de precio y 2 o|o de comisión. Datos, Bolívar 120.—F. P. Bollini y Cía. 127

*25 SOBRETODOS, 20 IMPER*meables, cortes de casimir y artículos de tienda y mercería en general. Se rematarán

HOY á las 2 p. m. en nuestra casa, Bolívar 120. Comisión al comprador 10 o|o.—F. P. Bollini y Cía. 1p

PLANTAS FRUTALES EN todas sus especies y variedades, injertos, pinos, casuarinas, eucaliptus, álamos, naranjos, limones, mandarinas y toda clase de plantas de adornos, provenientes de 30 acreditados jardines. Se rematarán

EL SABADO 3 de Agosto á las 2 p. m. en nuestra casa Bolívar 120. Comisión al comprador 10 o|o.—F. P. Bollini y Cía. az

Juan J. Bianchi

En Diego de Alvear

F. C. P.

Daré mi primer remate-feria de haciendas generales, contando ya con buenos lotes.

EL DOMINGO 11 DE AGOSTO

A las 2 p. m. - Informes en Alvear al Sr. Galup Lanús ó en mis oficinas, Corrientes 655. Bs. As. v5

Alberto H. Carosini

*JUDICIAL EL 30 DE AGOS*to, en Concepción del Uruguay (Entre Ríos), venderé 2 manzanas de terreno compuestas cada una de 4.799.71 metros cuadrados lindando la primera: al N., terrenos de Fernández y Echeverría; al E., F. Llanos; al E., E. Ratto y sus O., 12, C. Tronk. Y otra id, lindando al N., con C. F. Dansey; al E., calle Uruguay; al E., calle Maipú, y al O., calle por medio con la sucesión Taboada. Base 454.35 pesos cada una. Orden del juez doctor Padilla, secretaría Urdapilleta, juicio sucesorio de Guillermo Foley Dansey. Datos, en Buenos Aires, Calvo del Castillo y Buchaut, E. Mitre 707. 2ag.

Adolfo Bullrich & Cía.

TERRENOS

TERRENOS EN Bahía Blanca.——Negocios atrayentes. Lo mejor de la ciudad. En el centro de los barrios comercial y aristocrático, de un gran valor actual indiscutible, de un porvenir rápido é incalculable y susceptible de cualquier destino como colocación provechosa de dinero. Venta resuelta con bases ínfimas y pagaderos mitad al contado y el resto á seis meses de plazo con garantía hipotecaria y 7 por ciento de interés anual. Calle O'Higgins entre las de Beruti y Darregueira, manzana 51. Un lote compuesto de 20 varas de frente por 60 varas de fondo, igual á 1.200 varas cuadradas, con adoquinado, verada, cerco, gas, luz eléctrica y aguas corrientes. Base, $ 20 m|n. la vara cuadrada. Calle General Paz entre las de San Martín y Chiclana, manzana 75. Un lote compuesto de 35 varas de frente por 70 varas de fondo, igual á 2.450 varas cuadradas. Base, $ 14 m|n. la vara cuadrada. Calle Pedro Pico entre las de Chiclana y Brown, fracción de la chacra 262. Un lote compuesto de 24 varas de frente por 70 varas de fondo, igual á 1.680 varas cuadradas. Con adoquinado, gas, luz eléctrica y aguas corrientes. Base, $ 4.50 m|n. la vara cuadrada. Avenida Alem esquina Patagones, parte de la quinta núm. 60. Son las tierras más codiciadas y que rara vez salen á la venta. En el centro del barrio más aristocrático, frente á la Escuela mecánica, práctica de agricultura, á 500 metros del Parque de Mayo, á cuadras del gran teatro municipal próximo á inaugurarse, á ocho de la plaza Rivadavia y á media del bulevar Independencia, donde en breve se construirá un tranvía que recorrerá el parque. Con luz eléctrica, gas, aguas corrientes, pavimento y arbolado, constituyendo el paseo diario de la alta sociedad de la gran ciudad del Sur. En sus lotes, con base de $ 12, 10 y 7.50 la vara cuadrada. Calle Darregueira entre las de Donado y Fitz Roy, manzana núm. 49. Un lote compuesto de 16.38 varas de frente por 70 varas de fondo ó sea una superficie total de 1146.97 varas cuadradas. A pocos metros del tranvía eléctrico, á una cuadra de la calle O'Higgins, á dos del bulevar Colón, á cinco de la plaza Rivadavia, Gran barrio. Base, $ 12 m|n. la vara cuadrada. Pagaderos 40 por ciento al contado y el resto en partes iguales á seis y doce meses de plazo, con garantía hipotecaria y 7 por ciento de interés anual. Se rematarán

EL MIERCOLES 7 de Agosto, á las 2 de la tarde, en nuestra casa, Florida 269 y 273, Buenos Aires. Por mayores datos, ocurrir á nuestra sucursal en Bahía Blanca, calle Donado 54 ó á nuestra casa central, Adolfo Bullrich y Cía. 128

El tren para el remate de haciendas

En CHASCOMÚS (F. C. S.)

SALE DE CONSTITUCION MAÑANA Á LAS 7.10 A. M.

Adolfo Bullrich & Cía.

JUDICIAL — Paraguay 1477 al 1489, entre las de Uruguay y Paraná. Un gran terreno en el centro de un barrio de lujo. A 2 cuadras de las plazas General Lavalle y Vicente López, y á dos cuadras de las plazas Libertad y Rodríguez Peña. Dimensiones excepcionales, 12.55 metros (14.50 varas) de frente por 60.62 metros (70 varas) de fondo. Edificio antiguo ocupado por un lechero con 40 plazas distribuídas en planta baja y alta. Alquilado sin contrato á razón de $50 pesos mensuales libre de impuestos. Tasación, pesos 180.000. Base de venta, dos terceras partes, 106.666.67 pesos, pudiendo el comprador tomar á su cargo una hipoteca: por 30.000 pesos, en cédulas nacionales serie K que reconoce, abonando el excedente al contado.

EL VIERNES 9 de Agosto, á las 3 de la tarde en nuestra casa, Florida 269 y 273. Por orden del señor juez de primera instancia doctor Roberto Repetto, en los autos testamentarios de doña Delia Ryan de Achával, que tramita por la secretaría á cargo del doctor Cornelio J. Viera. Las escrituras deberán firmarse por ante el escribano señor Eusebio E. Jiménez, debiendo el comprador abonar en el acto del remate el 8 por ciento á cuenta de precio y el 2 por ciento de nuestra comisión. — Adolfo Bullrich y Cía. 128

CAMPOS

JUDICIAL — CAMPOS EN la Pampa—2.500 hectáreas en la sección V y 5.100 hectáreas en la sección X. A ocho leguas y á una y media leguas respectivamente de las estaciones Río Colorado y Pichi-Mahuida, del F. C. S. Ambos pertenecientes á la testamentaría de doña Delia Ryan de Achával. Venta por orden del señor juez doctor Roberto Repetto, secretaría á cargo del doctor Cornelio J. Viera.

EL VIERNES 9 de Agosto, á las 3 de la tarde, en nuestra casa, Florida 269 y 273. En la sección V, en el deslinde con la IV, 2.500 hectáreas en el Angulo NO. del lote 4 de la fracción A, lindando al Norte con don Nicolás P. Anchorena, al Sur con don Miguel Curutchet, al Este con don Nicolás P. Anchorena y por el Oeste con don Emilio M. Godoy. Tasación, 10 pesos la hectárea. Base, dos terceras partes, 6.67 pesos la hectárea. En la sección X.: 5.100 hectáreas que forman la mitad Sur del lote 10 y parte del Angulo SO. del lote 9 de la fracción F, de la sección X. Linda al Norte con don Juan S. Barés, al Sur con doña Clara Morand de Boudrieville, por el Oeste con don Juan S. Barés y por el Este con don J. C. Dailey. Tasación, 15 pesos la hectárea. Base, dos terceras partes, 10 pesos la hectárea. Puede irse á inspeccionar por las estaciones mencionadas. Las escrituras se otorgarán por ante el escribano señor Eusebio E. Jiménez. Al comprador se exigirá el 8 por ciento á cuenta de precio y el 2 por ciento de nuestra comisión. Pidan planos en nuestra casa, Florida 269 y 273. — Adolfo Bullrich y Cía. 128

JUDICIAL — CHACRAS con riego en Mendoza. Dos magníficas chacras de 100 hectáreas cada una, ubicadas en la colonia Alvear, provincia de Mendoza, departamento de San Rafael. Tierras de gran capacidad productiva, sobre los canales de riego trazados en la colonia y que atraviesan del río Atuel. Venta forzosa por división de condominio, con base de $ 300 la hectárea. Orden del señor juez de primera instancia doctor Roberto Repetto, secretaría doctor Mario Vernengo Lima. Expediente número 658.

EL MIERCOLES 14 de Agosto, á las 3 de la tarde, en nuestra casa, Florida 269 y 273. Las chacras que hacemos referencia son las designadas en el plano de la colonia con los números 4 de la fracción 2, sección A y núm. 5 de la fracción 4, sección B. La primera (núm. 4), linda: al Norte con Venancio Suárez y Ada R. de Shaw, por el Sur calle en medio con Justo E. Bonthoux, por el Este con Alberto Albeck y por el Oeste con Isabel A. de Chaneourgue. La segunda (núm. 5), linda: al Norte con Elisa A. de Bosch y Carmen A. de Christophersen, al Sur con las mismas al Este con Carlos Lefelier y al Oeste con Nicolás Matteo, Luis de Paola y otros. La colonia está cruzada por las líneas de los ferrocarriles Pacífico y Oeste, dejando entre ambos centenar y medio de chacras dentro del campo. Las líneas están en construcción habiéndose habilitado provisionalmente la del F. C. O., que prolongada desde Miguel á la Colonia con un tren semanal que sale del primer punto los martes á las 5.40 a. m. La línea del Pacífico llegará á Monte Cuman con Victorica y Toay, empalmando con la línea á Bahía Blanca. De Buenos Aires distará solo 18 horas de viaje. Para visitar las chacras puede ir en la misma Colonia Alvear, donde hay toda clase de comodidades. Las escrituras se otorgarán directamente por el señor juez doctor Repetto. Pidan planos con mayores detalles en nuestra casa, Florida 269 y 273. Al comprador se exigirá el 8 por ciento á cuenta de precio y el 2 por ciento de nuestra comisión.—Adolfo Bullrich y Cía. al

ANIMALES-FERIAS

UNA ESTANCIA CON SUS haciendas. 21.753 hectáreas en el Chubut. A una legua al Sur del puerto y pueblo Camarones. Forman el establecimiento denominado "La Península" que lo constituyen los lotes designados en el plano oficial de la gobernación con los núms. 12 y 19 y parte de los lotes 10, 13, 18 y 20 de la sección D III y fracción A, y figura á nombre de la sociedad anónima. Poderosos, completo establecimiento moderno, dotado de todas las comodidades, con muy buenos alambrados, 8 potreros, múltiples poblaciones, corrales, galpones, bebederos, etc., todo delineado y construído bajo dirección competente. En un lote incluso sus haciendas que son más 6 mil: 13.600 lanares, 60 yeguarizos, 111 mulas, carros, carruajes, implementos agrícolas, muebles y enseres, etc. No hay más que entrar á explotarlo. Base, $ 16.50 la hectárea. Al contado.

EL JUEVES 29 de Agosto, á las 3 p. m., en nuestra casa Florida 269 y 273. Oportunamente planos detallados. Puede ir á visitarlo tomando el vapor "Quintana" que saldrá de nuestro puerto del 8 al 10 de Agosto. En Puerto Camarones esperará el recibo de la estancia, donde los interesados hallarán comodidades para alojarse.—Adolfo Bullrich y Cía. 128

3.100 NOVILLOS MOCHOS especiales en clase y estado de 3 1|2, 2 1|2, 2 y 1 1|2 años, 100 vaquillonas para parir cruza de 1 1|2 á 2 años y 60 vacas gordas, existentes en el establecimiento Los Remedios, de la sucesión Narciso Vivot, situado á una legua de la estación Villanueva, F. C. S.

EL SABADO 10 de Agosto, á las 11 a. m. en el mismo establecimiento, después de un almuerzo campestre, con las haciendas á la vista y clasificadas en lotes. Próximamente publicaremos el detalle de las haciendas. Informes, en nuestra casa, Florida 269 y 273.—Adolfo Bullrich y Cía. 127

YEGUAS PERCHERONAS— 13 yeguas y una cría, percherón inscriptas en el registro preparatorio, procedentes del establecimiento San Miguel, en Pergamino, F. C. C. Argentino, propiedad de los señores José L. Ocampo é hijos. Se rematarán

EL VIERNES 2 de Agosto, á las 2 1|2 de la tarde, en nuestra casa, San Martín 254.—Adolfo Bullrich y Cía. 127

HACIENDAS EN CASTRO. F. C. R.—500 novillos mestizos Durham especiales en clase y gordura, listos para frigoríficos, 60 vacas y vaquillonas con 15 crías, lecheras y muy gordas, 12 toros Shorthorn de pedigree á galpón y á campo, 21 toros Durham puros por cruza de 1 á 3 años, 15 vacas de pedigree, 48 vacas puras por cruza con 21 crías, 1 padrillo percherón importado, 10 yeguas percherones inscriptas con crías; 43 id puras por cruza con 21 crías, parte servidas, 16 puras percherones de 3 años, 9 id de 2 años y 14 potrancas 4 id de 2 y 3 años, existentes en el establecimiento San Carlos, distante 2 1|2 leguas de la estación Castro, F. C. R. y 3 1|2 de Pérez Millán, del Central Córdoba.

EL VIERNES 16 de Agosto, á las 3 de la tarde, en el mismo establecimiento con las haciendas á la vista, en la forma que indicaremos oportunamente, junto con los horarios de trenes. Comisión á cargo de los compradores. — Adolfo Bullrich y Cía. 131

2.000 *NOVILLOS Y VACAS* en Chascomús.—En nuestro 31o. remate-feria de haciendas generales, en las instalaciones de la Sociedad Rural de Chascomús (F. C. S.), de acuerdo con el siguiente

DETALLE

535	novillos de 3 y 4 años mestizos Durham, buena carne y carne gorda y muy bien criado, invernada.
524	novillos mestizos de 2 1|2, 3 y 3 y 1|2 años, en estado muy adelantado de invernada.
104	novillos de 2 y 2 1|2 años gordos y carne gorda, buen estado, invernada.
72	novillos de 2 y 2 1|2 años mestizos gordos.
145	novillos para invernada.
206	novillos de 1 y 1 1|2 años, buen estado, invernada.
20	toruños especiales en tamaño y gordura.
120	vacas gordas para consumo.
325	vacas y vaquillonas para cría é invernada.

LANAR

200 capones gordos.

En las haciendas á venderse figuran varios lotes muy adelantados en gordura de las reputadas marcas de don Juan Dauna y otros.

EL SABADO 3 de Agosto, á las 12 m. Pedidos y otros informes en nuestra casa, Florida 269 y 273, Buenos Aires ó á nuestro representante en Chascomús, señor Guillermo Mac Innes, calle Mazzini 11. Los concurrentes de esta capital tienen tren el día del remate á las 7.10 a. m. Comisión, 2 por ciento á cargo del vendedor y 2 por ciento á cargo del comprador. — Adolfo Bullrich y Cía. 130

VARIOS

PLANTAS DE BASSO, UNA buena colección de árboles frutales y forestales y plantas de adorno, procedentes del establecimiento hortícola, Domingo Basso, en Hurlingham, F. C. O. Se rematarán

EL VIERNES 2 de Agosto, á la 1.30 de la tarde, en nuestra casa, San Martín 254.—Adolfo Bullrich y Cía. 131

COUPÉ Y GUARNICIONES. —1 coupé de 4 asientos empotrado, marca de fábrica Bernschild, 2 pares de guarniciones también importados y mantas, libreas, etc., todo en perfecto estado, se rematarán

EL VIERNES 2 de Agosto, á las 3 de la tarde, en nuestra casa, San Martín 254.—Adolfo Bullrich y Cía. 131

A. R. Navarro y Cía.

REMATE ESPECIAL de NOVILLOS En GENERAL LAMADRID

El Viernes 16 de Agosto

A LAS 2 p. m. Venderemos

1600 novillos de 1 1|2 á 3 1|2 años

v16

BUENA CLASE Y ESTADO que tenemos anotados hasta la fecha, variando lotes de sola marca. Con el concurso de establecimientos de la zona, Posiblemente habrá mayor número. Oportunamente detalles completos. Por datos y pedidos de local, dirigirse en General La Madrid al señor Eduardo M. San Martín ó en Buenos Aires, á nuestro escritorio, Sarmiento 796, 2o. piso.—A. R. Navarro y Cía. v16

Grippo y Bollón

*EL DOMINGO 4 DEL CO*riente, á las 2 p. m., en nuestra casa Brasil 3151, remataremos.

*22 POTROS, BUENOS MES*tizos Percherón (tiro pesado), todos de 3 para 4 años de edad, muy bien desarrollados y de muy buen origen.

Se rematarán el DOMINGO, á las 2 p. m. v3

*11 POTROS ANGLO NOR*mando (tiro liviano), de mucha alzada, marca de los señores Drabble Hnos.

Se rematarán el DOMINGO, á las 2 p. m. v3

*20 YEGUAS BUENAS MES*tizas Clydesdale (tiro pesado), muy corpulentas.

Se rematarán el DOMINGO, á las 2 p. m. v3

11 YEGUAS TIRO LIVIANO buenas para carruajes.

Se rematarán el DOMINGO, á las 2 p. m. v3

*22 CABALLOS TIRO PESA*do y mediano, muy buenos, mansos de tiro y silla, marca de los señores Drabble Hnos.

Se rematarán el DOMINGO, á las 2 p. m. v3

*VARIOS CABALLOS DE TI*ro y silla, carros, guarniciones, etc., etc. Nota: Los tranvías números 46 y 47 pasan á media cuadra del local de ventas, y los números 6, 36, 19, 23, 59 y 72, pasan á 1 y 1|2 cuadra. v3

De "La Belén y Las Barrancas"

22 TOROS padres, Shorthorn, de pedigree, importados, y 42 productos marcos hijos de los mismos, nacidos y criados en la cabaña "La Belén y Las Barrancas", en Lezama, F. C. S., del señor Manuel J. Cobo. Se rematarán:

EL MARTES 6 de Agosto, en las instalaciones de la cabaña, en Lezama.

1.430 vacas y vaquillonas Durham

Puras por cruzamiento, de acuerdo con el siguiente detalle:

300	vacas Shorthorn con crías al pie y servicas.
260	vacas Shorthorn servidas.
220	vaquillonas Shorthorn de 2 á 2 años, servidas.
350	vaquillonas Shorth

RISSO & PATRON

CASA FUNDADA EN 1879

527—B. MITRE—537

CASAS

CASA MODERNA Y SOLI- da, Rosamonte 585, 8 cuadras del Boulevard Río de Janeiro, á 2 y 3 cuadras de las avenidas Corrientes, Córdoba y Plaza Falucho. Mide 10x38. Base, $ 23.000 á 16 años de plazo y pagaderos por mensualidades. Con 4½ frente instalación nueva completa de baño, comedor, 4 dormitorios, hall, cocina, lavadero, 2 galerías cubiertas y 2 de vidrios, todas grandes en altos. Zaguán, 2 reservados, departamentos de maestros, todos completamente independientes. Informes: RISSO-PATRON y Cía.

EL DGO. 11 de Agosto, á las 3 p. 128

CASA ESQUINA PARA FA- milia, Mansilla e Ituzaingó. A una cuadra de la plaza y mercado Guemes. A una cuadra del Espíritu Santo, una de las mejores partes de esta capital. Con frente á 2 calles y con salida á todas direcciones. Contiene en todo un hermoso frente, de sala, escritorio, 4 amplias dormitorios, cocina, lavadero y baño y una pieza con salida y entrada independientes. Completamente nuevas de yeso, cielos rasos, pisos de mosaicos, carpintería de cedro, cortinas, persianas, mosquiteros, todas instalaciones modernas, luz eléctrica, agua corriente, etc. Todo en inmejorables condiciones de higiene y confort. Para ver, llave en la casa de enfrente, Mansilla 1 y 3. Informes, Bmé. Mitre 537.—RISSO PATRON y Cía.

EL DGO. 11 de Agosto, á las 3 p. 128

AVENIDA RIVADAVIA Y Río de Janeiro, á 200 mts. de esa persiana; modernos y amplios departamentos, Annambay 1[illegible], entre Flores y Floresta. $ 18.000, á razones [illegible] do para [illegible] casa, 2 frentes, 2 [illegible] instalaciones completas de baño y [illegible] vestíbulo, hall, 4 dormitorios, [illegible] servicio, cocina, lavadero, [illegible] y celosías de cedro, una de las mejores [illegible] de construcción, jardín, etc. Como [illegible] los departamentos de Wilma [illegible] en inmejorables condiciones de higiene y confort. Para ver, llave en la casa de enfrente, Wilma 1[illegible] y 3. Informes, Bmé. Mitre 537.—RISSO PATRON y Cía.

EL DGO. 11 de Agosto, á las 3 p. 128

CASA COMODA PARA FA- milia y negocio, Cangallo 5[illegible], entre [illegible] de las avenidas Pueyrredón y Bulnes. Buen negocio de almacén y bebidas con [illegible] para habitación de la familia. Mide 10x27. Base, $ 16.000 [illegible] á 1 año de plazo, [illegible] en plazos [illegible] negocio á la [illegible] 6 por ciento. Con [illegible] baño y [illegible] progresista. Luz eléctrica [illegible] agua corriente [illegible] de gas, [illegible] pudiencia [illegible] datos, Bmé. Mitre 537.—RISSO PATRON y Cía.

EL DGO. 11 de Agosto, á las 3 p. 128

CASA AL SUD CONSTITU- ción 2[illegible], 2 y Rincón. Pró ent[illegible] $ 2.000. Boulevard Rivadavia [illegible] Avenida [illegible] dorado en cuotas [illegible] de edificar [illegible] el edificio para [illegible] y exposición. Con [illegible] de sala, 3 habitaciones, [illegible] y demás dependencias. Con frente de [illegible] á [illegible] metros. Propiedad [illegible] Mide 10 por 28. Base $ 21.000. A plazos. Informes: Más datos, B. Mitre 537.—RISSO PATRON y Cía.

EL DGO. 4 de Agosto, á las 2 p. 128

COCHABAMBA esq. TREIN- ta y Tres, 2 terrenos de [illegible] de frentes. En un barrio inmejorable con un adelanto [illegible] una manzana de gran [illegible] San Juan y con edificación [illegible] de pocos años. Conviene [illegible] vantar en ellos grandes edificios para negocio, y familia. El lo. á [illegible] la esquina, lleva frente á Cochabamba 30.68 por 10.75 á Treinta y Tres, el 2o., que mira también á Cochabamba mide 11 por 10.65. Base $ 20 la vara cuadrada. Todo rascado de edificios y en una cantidad de [illegible] pequeños que hace que [illegible] vara por mucho más que [illegible] Más datos, Bmé. Mitre 537.—RISSO PATRON y Cía.

EL DGO. 4 de Agosto, á las 2 p. 128

EN BELGRANO, CASA CON 6 habitaciones y dependencias, á 100 mts. de la Avenida Colectora y Olleros 3177. Base $ 13.000 en cédulas argentinas y el excedente á plazos. Después detalles. Más datos, Bmé. Mitre 537.—RISSO PATRON y Cía.

EL DGO. 11 de Agosto, á las 2 p. 128

CASA HIGH-LIFE EN Pa- lermo. Darregueira 5286 y Paraguay. Cuenta seis habitaciones y demás dependencias. Lucindo [illegible] mosaicos, mamperas, marquesina, vidrios [illegible], mosquiteros y cedros. Base, 15.000 pesos. Inclusive $ 300 cédulas. Renta 100 pesos. Visitarse de 9 á 12. Después detalles RISSO PATRON y Cía.

EL DGO. 11 de Agosto á las 2 p. 128

EXCELENTE CASA DE VI- gorle y familia, Paraguay 4257 y 59, $ 300 mts. de la av. Santa Fe. Plaza Italia y portones de Palermo. Frente á la estación del tranvía. Barrio nuevo, en el verdadero centro del gran [illegible] de Belgrano. Mide 10 por 45. Base pesos 30.000. A plazos. Edificio nuevo de frente moderna imitación piedra, preparado para altos, compuesto de gran salón para [illegible] un bar y billares ó otro negocio que requiera amplitud, además un excelente comedor, 4 dormitorios y otro salón en el fondo convertido actualmente en 2 dormitorios, baño, cocina y un pozo de servicio en altos. Su zaguán [illegible] lo mismo que su carpintería [illegible] de roble, [illegible] con cristales [illegible] de roble, [illegible] de mosaicos, [illegible] de [illegible] de [illegible] de

OFERTA

EXCEPCIONAL

ES FACIL anunciar liquidaciones que sólo lo son teóricamente.

LO DIFICIL es hacer liquidaciones efectivas.

VÉANSE NUESTROS PRECIOS:

Sección Sastrería

ROPA SOBRE MEDIDA

TRAJES DE FRAC con forros y vistas de seda, á $ 60
TRAJES DE SMOKING, forros y vistas de seda, á " 45
TRAJES DE SACO, derechos, con forro de lana, á " 26

Sección Confecciones

SOBRETODOS forros de lana, á . . . . : : $ 16
TRAJES DE SACO, derecho, con forro de lana, á " 15

"EL NUEVO SIGLO"

B. Muro & Cía.

Sucursal:
CÓRDOBA 1288 esq. E. Ríos
Rosario Santa Fe

Bmé. MITRE 701 al 727 esq. MAIPU
BUENOS AIRES